

## Dossier de diagnostics techniques

**Rapport de mission de repérage des matériaux et produits contenant de l'amiante avant réalisation de travaux**



**Référence AMITRAV-D7160963-2101 12 octobre 2021**

<b>Bien</b>	Maison individuelle
<b>Adresse</b>	10 rue de la Sous-Préfecture 27700 LES ANDELYS
<b>Référence Cadastreale</b>	NC
<b>Propriétaire</b>	PREFECTURE DE L'EURE Bd Georges Chauvin 27000 EVREUX
<b>Demandeur</b>	PREFECTURE DE L'EURE Bd Georges Chauvin 27000 EVREUX

**Dans le cadre de la mission objet du présent rapport, il a été repéré des matériaux et produits contenant de l'amiante.**

**Visité le 29 septembre 2021 par ALBAN BUYSENS**

Ce rapport original ne peut être reproduit sans notre autorisation et ne peut être utilisé de façon partielle.  
 Il est rappelé l'obligation faite au propriétaire de l'immeuble concerné par la mission de repérage, de conservation et de transmission de ce rapport conformément aux exigences de l'article 11 de l'arrêté du 16 juillet 2019.



## Sommaire

Sommaire	2
Rapport de mission de repérage des matériaux et produits contenant de l'amiante avant réalisation de travaux	3
A. Informations générales	3
B. Cachet du diagnostiqueur	4
C. Programme de travaux	4
D. Programme de repérage	4
E. Conclusion(s)	7
F. Conditions de réalisation du repérage	8
G. Rapports précédents	9
H. Résultats détaillés du repérage	9
I. Déroulement du repérage	40
J. Éléments d'information	40
Annexe 1. Fiches d'identification et de cotation	41
Annexe 2. Croquis	81
Annexe 3. PV d'analyses	89
Annexe 4. Recommandations générales de sécurité	148
Annexe 5. Certificat de qualification	150
Annexe 6. Attestations d'assurance et sur l'honneur	151
Annexe 7. Autres documents	157

## Rapport de mission de repérage des matériaux et produits contenant de l'amiante avant réalisation de travaux

Article R.4412-97 du code du travail modifié par le décret n°2017-899 du 9 mai 2017; Arrêté du 16 juillet 2019 relatif au repérage de l'amiante avant certaines opérations réalisées dans les immeubles bâtis; Norme NF X 46-020 d'août 2017

### A Informations générales

#### A.1 Désignation du bâtiment

Type de bien	Maison individuelle
Nom	RÉSIDENCE D'HABITATION
Adresse	10 rue de la Sous-Préfecture 27700 LES ANDELYS
Année de construction	Avant 1997
Propriété de	PREFECTURE DE L EURE Bd Georges Chauvin 27000 EVREUX

#### A.2 Désignation du donneur d'ordre

Nom	PREFECTURE DE L EURE
Adresse	Bd Georges Chauvin 27000 EVREUX
Qualité	

#### A.3 Exécution de la mission

Rapport n°	AMITRAV-D7160963-2101
Repérage réalisé le	29 septembre 2021
Par	ALBAN BUYSENS
Le présent rapport est établi par une personne dont les compétences sont certifiées par	DEKRA CERTIFICATION Centre d'Affaires La Boursidière Rue de la Boursidière - Porte I - 92350 LE PLESSIS ROBINSON
Numéro de certification de validation	DTI3574
Date d'obtention	14 septembre 2017
Date d'émission du rapport	12 octobre 2021
Accompagnateur	M.SERVOLO
Laboratoire d'analyses	DEKRA PRELEVEMENTS & ANALYSES IDF/NORD
Numéro d'accréditation du laboratoire	1-6696
Adresse du laboratoire	10 rue de la Prairie 91140 VILLEBON SUR YVETTE
Organisme d'assurance professionnelle	AXA CORPORATION SOLUTIONS ASSURANCE - 4 rue Jules Lefevre - 75426 Paris Cedex 09
Numéro de contrat d'assurance et date de validité	<ul style="list-style-type: none"><li>FR00020032LI du 01/01/2021 au 31/12/2021</li><li>FR00019980LI du 01/01/2021 au 31/12/2021</li></ul>

#### A.4 Référence du programme de travaux défini par le donneur d'ordre

Néant

**B Cachet du diagnostiqueur****Signature et Cachet de l'entreprise**

**DEKRA Industrial SAS**  
SAS au capital de 10 000 000 € - RCS Limoges 433 250 834  
Agence d'expertise - Diagnostic Amiante  
37100 TOURS  
Tél. 02 47 05 81 82 - Fax 02 47 05 40 49

**Date d'établissement du rapport :**

Fait à TOURS le 12/10/2021  
Nom du diagnostiqueur : ALBAN BUYSENS

**C Programme de travaux****C.1 Programme de travaux du donneur d'ordre**

Réfection sols, murs, plafonds ensemble du bâtiment. Sauf SAS d'entrée.

**C.2 Programme et périmètre de repérage défini par l'opérateur de repérage****Locaux et parties d'immeubles concernés ou impactés**

VOIR CCTP EN ANNEXE.

**Liste des ouvrages et parties d'ouvrages à inspecter****D Programme de repérage**

La mission porte sur le repérage de l'amiante de matériaux figurant en annexe A de la norme NF X 46-020.

La mission porte sur le repérage de l'amiante dans les éléments suivants (Annexe A de la norme NF X 46-020) :

Liste des éléments mentionnés dans l'annexe A de la norme NF X 46-020 :





Composant de la construction	Partie du composant à vérifier ou à sonder
<b>1. Toiture, terrasse et étanchéité</b>	
Plaques ondulées et planes	Plaques en fibres-ciment y compris les panneaux type « sous tuile », plaques en matériau bitumeux.
Ardoises	Ardoises composite, ardoises en fibres-ciment.
Bardeaux bitumé (type « Shingle »)	
Éléments de sous-toiture	Pare-vapeur, pare-pluie et autres panneaux structurels, isolants sous toiture, flocage.
Complexe d'étanchéité pour toiture (y compris toiture-terrasse) pouvant être constitué d'une ou plusieurs couches	Bandes bitumeuses notamment renfort de cuvelage, produits d'accrochage et colles, isolants, complexe asphalté.
Éléments ponctuels	Conduits de cheminée, conduits de ventilation... Tout élément complémentaire à la toiture y compris les chéneaux, conduits de ventilation, conduits eaux pluviales.
<b>2. Parois verticales extérieures</b>	
Panneaux-sandwichs	Plaques, joints d'assemblage, joints d'étanchéité, tresses, mastics.
Bardages	Plaques et « bacs » en fibres-ciment, ardoises composites ou fibres-ciment.
Bardages métalliques à simple ou double peau	Revêtement intérieur, peinture.
Isolants sous bardage	Flocage, carton.
Mur et cloisons « en dur »	Enduits projetés, revêtement plastique épais, lissés ou talochés. Colle de carrelage, étanchéité extérieures des fondations, appui de fenêtre.
<b>3. Parois verticales intérieures</b>	

Murs et cloisons « en dur »	Flocages, joints (de dilatation, d'assemblage). Enduits à base de plâtre ou ciment ou autres, projetés, lissés ou talochés (notamment ceux ayant une fonction coupe-feu dans les IGH/ERP).
Poteaux (périphériques et intérieurs)	Flocages, joints (de dilatation, d'assemblage, de liaison avec la poutraison) Enduits à base de plâtre ou ciment ou autres, projetés, lissés ou talochés (notamment ceux ayant une fonction coupe-feu dans les IGH/ERP) Entourage de poteaux (carton, fibres-ciment, matériau sandwich, carton + plâtre), coffrage perdu.
Cloisons légères ou préfabriquées	Panneaux de cloisons, isolant intérieur, jonction entre panneaux préfabriqués et pieds/têtes de cloisons (notamment IGH et ERP) : tresse, carton, fibres-ciment
Gaines et coffres verticaux (vérification des intérieurs et des extérieurs)	Flocage, panneaux, jonction entre panneaux. Enduits à base de plâtre ou ciment ou autres, projetés, lissés ou talochés (notamment ceux ayant une fonction coupe-feu dans les IGH/ERP).
Portes coupe-feu, portes pare-flamme	Vantaux et joints ( sur battants et dormants y compris occulus,... ).
Revêtement de murs, de poteaux, de cloisons légères ou préfabriquées, de gaines, de coffres et des portes coupe-feu et pare flamme	Sous-couches des tissus muraux, revêtements durs (plaques revêtues d'amiante-ciment, fibres-ciment), colle des carrelages, peintures (intumescentes, bitumeuses, décoratives).
<b>4. Plafonds et faux plafonds</b>	
Plafonds	Flocages Enduits à base de plâtre ou ciment ou autres, projetés, lissés ou talochés (notamment ceux ayant une fonction coupe-feu dans les IGH/ERP) Panneaux collés, vissés Coffrages perdus (carton-amiante, fibres-ciment, composite), cales de ferrailage.
Poutres et charpentes (périphériques et intérieures)	Flocages Enduits à base de plâtre ou ciment ou autres, projetés, lissés ou talochés (notamment ceux ayant une fonction coupe-feu dans les IGH/ERP) Joints (de dilatation, d'assemblage, de liaison), plaques de ripage, entourage de poutres (carton, fibres-ciment, matériau sandwich, carton + plâtre), coffrage perdu, peintures (intumescentes, bitumeuses, décoratives).
Interfaces entre structures	Rebouchage de trémies, jonctions avec la façade, calfeutrements, joints de dilatation.
Gaines et coffres horizontaux	Flocages Panneaux, jonction entre panneaux Enduits à base de plâtre ou ciment ou autres, projetés, lissés ou talochés (notamment ceux ayant une fonction coupe-feu dans les IGH/ERP).
Faux plafonds	Panneaux et plaques, jonction entre faux plafond et structure, joints entre panneaux ou plaques Pare-vapeur (celui du complexe isolant placé au-dessus du panneau de faux plafond) Isolant de faux plafond (celui déroulé ou posé dans le plenum au-dessus du panneau de faux plafond) Cantonnements (ceux constitués dans le plenum en jonction entre les cloisons ou mur et le plancher haut supérieur).
Suspentes et contrevents	Flocage, protections en plâtre, peintures intumescentes.
<b>5. Planchers et planchers techniques</b>	

Revêtements de sol y compris revêtements de sols sportifs	Dalles plastiques, dalles moquettes avec entre-couche noire, lés en matériau plastique et/ou moquette avec sous-couche, nez de marche, colles.
Planchers	Étanchéité de cuvelages, coffrage perdu, chape maigre (base ciment), ragréage, rebouchage autour de conduits (principalement IGH et ERP).
<b>6. Conduits, canalisations et accessoires intérieurs et extérieurs</b>	
Conduits de fluides (air, eau, vapeur, fumée, autres fluides) Conduits de vapeur, fumée, échappement	Calorifugeage, rubans adhésifs, enveloppe de calorifuge, conduit, joints entre éléments Mastics, tresses, manchons.
Câbles électriques	Câbles électriques (isolant souvent de couleur orange) d'alimentation de secours.
Clapets/ volets coupe-feu	Clapet, volet, rebouchage, ossature., étanchéité coupe-feu en traversée cloison ou plancher.
Vide-ordures	Conduit, joint d'étanchéité des trappes.
<b>7. Ascenseurs et monte-charges</b>	
Portes intérieures et extérieures de l'ascenseur et portes palières de l'étage	Portes et cloisons palières.
Machinerie	Frein.
Trémie, machinerie	Calfeutrement entre mur/plancher (Joint, Bourre), trappe.
<b>8. Equipements divers et accessoires</b>	
Chaudières, tuyauteries, étuves, groupes électrogènes, convecteurs et radiateurs, aérothermes	Bourres, tresses, joints, calorifugeages, peintures anti-condensation, plaques isolantes (internes et externes), tissus, revêtements de câbles métalliques.
<b>9. Installations industrielles</b>	
Equipements et éléments spécifiques à vérifier en fonction du process industriel (fours, étuves, tuyauteries, racks)	Bourres, tresses, joints, calorifugeages, peintures anti-condensation, plaques isolantes, tissus.
<b>10. Voies et Réseaux divers</b>	
Conduits	Fibres-ciment.
Revêtement routier	Bitume couche et sous-couche.

**E Conclusion(s)**

**Dans le cadre de la mission objet du présent rapport, il a été repéré des matériaux et produits contenant de l'amiante**

Localisation	Élément	Matériaux ou produits	Critère de décision	Photo
COMBLES > Combles 1	Conduit ventilation	Conduits en fibre-ciment Environ 2 ml	Résultat d'analyse	
COMBLES > Combles 1	Chapeaux de cheminée entreposé	Conduits en fibre-ciment Environ 1 ml	Résultat d'analyse	
COMBLES > Combles 1	Chapeaux de cheminée entreposé	Conduits en fibre-ciment Environ 0.5 ml	Résultat d'analyse	
Étage 1 > Sdb 4	Faïence murale	Colles et joints de carrelage ou de faïence Environ 12 m2	Résultat d'analyse	

**Liste des locaux non visités et justification**

Aucun

**Liste des éléments non inspectés et justification**

Aucun

## F Conditions de réalisation du repérage

Le repérage amiante avant travaux, contient les informations sur la présence d'amiante dans les matériaux et produits du bâtiment afin d'informer les intervenants réalisant des activités ou interventions sur des matériaux et/ou équipements susceptibles de libérer des fibres d'amiante selon l'annexe I de l'arrêté du 16 juillet 2019.

Il consiste à identifier et localiser, par inspections visuelles et investigations approfondies pouvant être destructives, l'ensemble des matériaux et produits contenant de l'amiante incorporés ou faisant indissociablement corps avec les locaux et les zones de l'immeuble objet des travaux.

Lorsque l'absence de marquages spécifiques ou de documents ne permet pas à l'opérateur de repérage d'attester de la présence ou de la non présence d'amiante dans les matériaux et produits, des prélèvements seront effectués afin de déterminer par analyse la présence ou non d'amiante.

Le donneur d'ordre est tenu :

- de fournir la liste des immeubles ou parties d'immeuble bâtis concernés ainsi que, pour chaque immeuble, la date de délivrance du permis de construire et les années de construction, modification réhabilitation, si elles sont connues
- de fournir le programme détaillé des travaux
- de fournir les plans à jour du ou des immeubles bâtis ou, à défaut, des croquis
- de fournir les moyens d'accès nécessaires à mettre en oeuvre pour accéder à certains matériaux (escabeau, échelle, échafaudage, plate-forme élévatrice de personnes...) et d'en définir les conditions d'utilisation.
- de procéder aux démontages nécessitant des outillages et/ou aux investigations approfondies destructives demandées par l'opérateur de repérage
- de désigner un accompagnateur ayant connaissance des lieux et des procédures spécifiques s'y attachant
- d'informer les occupants et les exploitants de la mission de repérage devant être réalisée et de les évacuer le cas échéant

### Procédures de prélèvement :

Les prélèvements sur des matériaux ou produits susceptibles de contenir de l'amiante sont réalisés en vertu des dispositions du Code du Travail.

Le matériel de prélèvement est adapté à l'opération à réaliser afin de générer le minimum de poussières. Dans le cas où une émission de poussières est prévisible, le matériau ou produit est mouillé à l'eau à l'endroit du prélèvement (sauf risque électrique) et, si nécessaire, une protection est mise en place au sol ; de même, le point de prélèvement est stabilisé après l'opération (pulvérisation de vernis ou de laque, par exemple).

Pour chaque prélèvement, des outils propres et des gants à usage unique sont utilisés afin d'éliminer tout risque de contamination croisée. Dans tous les cas, les équipements de protection individuelle sont à usage unique.

L'accès à la zone à risque (sphère de 1 à 2 mètres autour du point de prélèvement) est interdit pendant l'opération. Si l'accompagnateur doit s'y tenir, il porte les mêmes équipements de protection individuelle que l'opérateur de repérage.

L'échantillon est immédiatement conditionné, après son prélèvement, dans un double emballage individuel étanche.

Les informations sur toutes les conditions existantes au moment du prélèvement susceptible d'influencer l'interprétation des résultats des analyses (environnement du matériau, contamination éventuelle, etc.) seront, le cas échéant, mentionnées dans la fiche d'identification et de cotation en annexe.

**Date du repérage :** 29/09/2021

### Liste des écarts, adjonctions ou suppressions d'information de la norme :

Dans un souci de ne pas alourdir le rapport et d'en faciliter sa compréhension et sa lecture, l'accréditation COFRAC du laboratoire ayant réalisé l'analyse de nos prélèvements et son annexe technique ne sont pas annexés au présent rapport. Ces documents sont consultables et transmis sur demande auprès de votre interlocuteur en agence.

### Informations sur les prélèvements :

A - Motifs qui ont pu conduire à réduire ou augmenter le nombre de prélèvements tel qu'indiqué en Annexe 1 de la norme NFX 46-020 pour chacun des matériaux et produits repérés :

Néant

B - Informations sur toutes les conditions existantes susceptibles d'influencer l'interprétation des résultats des sondages (environnement du matériau, contamination éventuelle,...) :

Néant

C - Informations sur toutes les conditions existantes au moment du prélèvement susceptibles d'influencer l'interprétation des résultats des analyses (environnement du matériau, contamination éventuelle,...) :

Néant

Sens du repérage pour évaluer un local :

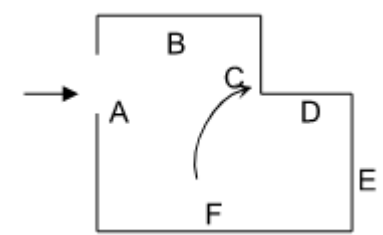

G

Rapports précédents

Aucun

H

Résultats détaillés du repérage

Liste des locaux visités/non visités et justification

Nom	Etage	Visité	Justification
Extérieur		Oui	
Combles 3	COMBLES	Oui	
Combles 2	COMBLES	Oui	
Combles 4	COMBLES	Oui	
Palier	COMBLES	Oui	
Combles 1	COMBLES	Oui	
Chambre 4	Étage 1	Oui	
Sdb 3	Étage 1	Oui	
Couloir	Étage 1	Oui	
Chambre 5	Étage 1	Oui	
Sdb 4	Étage 1	Oui	
Buanderie	Étage 1	Oui	
Chambre 3	Étage 1	Oui	
Sdb 2	Étage 1	Oui	
Chambre 2	Étage 1	Oui	
SAS	Étage 1	Oui	
Chambre 1	Étage 1	Oui	
Palier	Étage 1	Oui	
Sdb 1	Étage 1	Oui	
WC	Étage 1	Oui	
Hall d'entrée	RDC	Oui	
Salon 1	RDC	Oui	
Salle à manger	RDC	Oui	
Salon particulier 1	RDC	Oui	

Cuisine 1	RDC	Oui	
Arrière Cuisine 1	RDC	Oui	
Bureau 1	RDC	Oui	
Annexe	RDC	Oui	
Vestibule	RDC	Oui	
WC	RDC	Oui	
Mezzanine	RDC	Oui	
Cave 1	SOUS-SOL	Oui	
Palier	SOUS-SOL	Oui	
Cave 2	SOUS-SOL	Oui	
Cave 3	SOUS-SOL	Oui	
Cave 4	SOUS-SOL	Oui	
Cave 5	SOUS-SOL	Oui	
Chaufferie	SOUS-SOL	Oui	
SAS d'entrée	RDC	Oui	

### Description des revêtements en place au jour de la visite

Localisation	Élément	Matériaux ou produits
RDC > Annexe	Sol	Béton
RDC > Annexe	Sol	Carrelage
RDC > Annexe	Plinthes	Faïence
RDC > Annexe	Murs donnant sur l'extérieur	Brique
RDC > Annexe	Murs donnant sur l'extérieur	Peinture
RDC > Annexe	Murs donnant sur l'extérieur	Plâtre
RDC > Annexe	Mur intérieur	Brique
RDC > Annexe	Mur intérieur	Peinture
RDC > Annexe	Mur intérieur	Plâtre
RDC > Annexe	Plafond	Bois
RDC > Annexe	Faïence mural	Faïence
RDC > Arrière Cuisine 1	Sol	Béton
RDC > Arrière Cuisine 1	Sol	Carrelage
RDC > Arrière Cuisine 1	Plinthes	Faïence
RDC > Arrière Cuisine 1	Murs donnant sur l'extérieur	Brique
RDC > Arrière Cuisine 1	Murs donnant sur l'extérieur	Peinture
RDC > Arrière Cuisine 1	Murs donnant sur l'extérieur	Plâtre
RDC > Arrière Cuisine 1	Mur intérieur	Brique
RDC > Arrière Cuisine 1	Mur intérieur	Peinture
RDC > Arrière Cuisine 1	Mur intérieur	Plâtre

RDC > Arrière Cuisine 1	Plafond	Bois
Étage 1 > Buanderie	Plafond	Peinture
Étage 1 > Buanderie	Plafond	Plâtre
Étage 1 > Buanderie	Cloisons	Bois
Étage 1 > Buanderie	Cloisons	Papier peint
Étage 1 > Buanderie	Cloisons	Peinture
Étage 1 > Buanderie	Cloisons	Plâtre
Étage 1 > Buanderie	Mur porteur	Brique
Étage 1 > Buanderie	Mur porteur	Papier peint
Étage 1 > Buanderie	Mur porteur	Peinture
Étage 1 > Buanderie	Mur porteur	Plâtre
Étage 1 > Buanderie	Murs donnant sur l'extérieur	Brique
Étage 1 > Buanderie	Murs donnant sur l'extérieur	Papier peint
Étage 1 > Buanderie	Murs donnant sur l'extérieur	Peinture
Étage 1 > Buanderie	Murs donnant sur l'extérieur	Plâtre
Étage 1 > Buanderie	Sol	Parquet bois
RDC > Bureau 1	Plafond	Peinture
RDC > Bureau 1	Plafond	Plâtre
RDC > Bureau 1	Murs donnant sur l'extérieur	Brique
RDC > Bureau 1	Murs donnant sur l'extérieur	Papier peint
RDC > Bureau 1	Murs donnant sur l'extérieur	Peinture
RDC > Bureau 1	Murs donnant sur l'extérieur	Plâtre
RDC > Bureau 1	Cloisons	Bois
RDC > Bureau 1	Cloisons	Papier peint
RDC > Bureau 1	Cloisons	Peinture
RDC > Bureau 1	Cloisons	Plâtre
RDC > Bureau 1	Murs porteur	Brique
RDC > Bureau 1	Murs porteur	Papier peint
RDC > Bureau 1	Murs porteur	Peinture
RDC > Bureau 1	Murs porteur	Plâtre
RDC > Bureau 1	Sol	Parquet bois
RDC > Bureau 1	Sol	Sol PVC
SOUS-SOL > Cave 1	Tous les murs	Brique
SOUS-SOL > Cave 1	Tous les murs	Joints de brique
SOUS-SOL > Cave 1	Sol	Terre
SOUS-SOL > Cave 1	Plafond	Brique
SOUS-SOL > Cave 1	Plafond	Joints de brique
SOUS-SOL > Cave 2	Tous les murs	Brique

SOUS-SOL > Cave 2	Tous les murs	Joints de brique
SOUS-SOL > Cave 2	Sol	Terre
SOUS-SOL > Cave 2	Plafond	Brique
SOUS-SOL > Cave 2	Plafond	Joints de brique
SOUS-SOL > Cave 3	Tous les murs	Brique
SOUS-SOL > Cave 3	Tous les murs	Joints de brique
SOUS-SOL > Cave 3	Plafond	Brique
SOUS-SOL > Cave 3	Plafond	Joints de brique
SOUS-SOL > Cave 3	Sol	Tomette
SOUS-SOL > Cave 4	Tous les murs	Brique
SOUS-SOL > Cave 4	Tous les murs	Joints de brique
SOUS-SOL > Cave 4	Plafond	Brique
SOUS-SOL > Cave 4	Plafond	Joints de brique
SOUS-SOL > Cave 4	Sol	Béton
SOUS-SOL > Cave 5	Tous les murs	Brique
SOUS-SOL > Cave 5	Tous les murs	Joints de brique
SOUS-SOL > Cave 5	Plafond	Brique
SOUS-SOL > Cave 5	Plafond	Joints de brique
SOUS-SOL > Cave 5	Sol	Béton
Étage 1 > Chambre 1	Sol	Moquette
Étage 1 > Chambre 1	Sol	Parquet bois
Étage 1 > Chambre 1	Plafond	Peinture
Étage 1 > Chambre 1	Plafond	Plâtre
Étage 1 > Chambre 1	Cloisons	Bois
Étage 1 > Chambre 1	Cloisons	Papier peint
Étage 1 > Chambre 1	Cloisons	Peinture
Étage 1 > Chambre 1	Cloisons	Plâtre
Étage 1 > Chambre 1	Mur porteur	Brique
Étage 1 > Chambre 1	Mur porteur	Papier peint
Étage 1 > Chambre 1	Mur porteur	Peinture
Étage 1 > Chambre 1	Mur porteur	Plâtre
Étage 1 > Chambre 1	Murs donnant sur l'extérieur	Brique
Étage 1 > Chambre 1	Murs donnant sur l'extérieur	Papier peint
Étage 1 > Chambre 1	Murs donnant sur l'extérieur	Peinture
Étage 1 > Chambre 1	Murs donnant sur l'extérieur	Plâtre
Étage 1 > Chambre 2	Sol	Moquette
Étage 1 > Chambre 2	Sol	Parquet bois
Étage 1 > Chambre 2	Plafond	Peinture

Étage 1 > Chambre 2	Plafond	Plâtre
Étage 1 > Chambre 2	Cloisons	Bois
Étage 1 > Chambre 2	Cloisons	Papier peint
Étage 1 > Chambre 2	Cloisons	Peinture
Étage 1 > Chambre 2	Cloisons	Plâtre
Étage 1 > Chambre 2	Mur porteur	Brique
Étage 1 > Chambre 2	Mur porteur	Papier peint
Étage 1 > Chambre 2	Mur porteur	Peinture
Étage 1 > Chambre 2	Mur porteur	Plâtre
Étage 1 > Chambre 2	Murs donnant sur l'extérieur	Brique
Étage 1 > Chambre 2	Murs donnant sur l'extérieur	Papier peint
Étage 1 > Chambre 2	Murs donnant sur l'extérieur	Peinture
Étage 1 > Chambre 2	Murs donnant sur l'extérieur	Plâtre
Étage 1 > Chambre 3	Sol	Moquette
Étage 1 > Chambre 3	Sol	Parquet bois
Étage 1 > Chambre 3	Plafond	Peinture
Étage 1 > Chambre 3	Plafond	Plâtre
Étage 1 > Chambre 3	Cloisons	Bois
Étage 1 > Chambre 3	Cloisons	Papier peint
Étage 1 > Chambre 3	Cloisons	Peinture
Étage 1 > Chambre 3	Cloisons	Plâtre
Étage 1 > Chambre 3	Mur porteur	Brique
Étage 1 > Chambre 3	Mur porteur	Papier peint
Étage 1 > Chambre 3	Mur porteur	Peinture
Étage 1 > Chambre 3	Mur porteur	Plâtre
Étage 1 > Chambre 3	Murs donnant sur l'extérieur	Brique
Étage 1 > Chambre 3	Murs donnant sur l'extérieur	Papier peint
Étage 1 > Chambre 3	Murs donnant sur l'extérieur	Peinture
Étage 1 > Chambre 3	Murs donnant sur l'extérieur	Plâtre
Étage 1 > Chambre 4	Sol	Moquette
Étage 1 > Chambre 4	Sol	Parquet bois
Étage 1 > Chambre 4	Plafond	Peinture
Étage 1 > Chambre 4	Plafond	Plâtre
Étage 1 > Chambre 4	Cloisons	Bois
Étage 1 > Chambre 4	Cloisons	Papier peint
Étage 1 > Chambre 4	Cloisons	Peinture
Étage 1 > Chambre 4	Cloisons	Plâtre
Étage 1 > Chambre 4	Mur porteur	Brique

Étage 1 > Chambre 4	Mur porteur	Papier peint
Étage 1 > Chambre 4	Mur porteur	Peinture
Étage 1 > Chambre 4	Mur porteur	Plâtre
Étage 1 > Chambre 4	Murs donnant sur l'extérieur	Brique
Étage 1 > Chambre 4	Murs donnant sur l'extérieur	Papier peint
Étage 1 > Chambre 4	Murs donnant sur l'extérieur	Peinture
Étage 1 > Chambre 4	Murs donnant sur l'extérieur	Plâtre
Étage 1 > Chambre 5	Plafond	Peinture
Étage 1 > Chambre 5	Plafond	Plâtre
Étage 1 > Chambre 5	Cloisons	Bois
Étage 1 > Chambre 5	Cloisons	Papier peint
Étage 1 > Chambre 5	Cloisons	Peinture
Étage 1 > Chambre 5	Cloisons	Plâtre
Étage 1 > Chambre 5	Mur porteur	Brique
Étage 1 > Chambre 5	Mur porteur	Papier peint
Étage 1 > Chambre 5	Mur porteur	Peinture
Étage 1 > Chambre 5	Mur porteur	Plâtre
Étage 1 > Chambre 5	Murs donnant sur l'extérieur	Brique
Étage 1 > Chambre 5	Murs donnant sur l'extérieur	Papier peint
Étage 1 > Chambre 5	Murs donnant sur l'extérieur	Peinture
Étage 1 > Chambre 5	Murs donnant sur l'extérieur	Plâtre
Étage 1 > Chambre 5	Sol	Parquet bois
SOUS-SOL > Chauffage	Tous les murs	Brique
SOUS-SOL > Chauffage	Tous les murs	Joints de brique
SOUS-SOL > Chauffage	Sol	Terre
SOUS-SOL > Chauffage	Plafond	Brique
SOUS-SOL > Chauffage	Plafond	Joints de brique
COMBLES > Combles 1	Sol	Tomette
COMBLES > Combles 1	Murs brique	Brique
COMBLES > Combles 2	Sol	Tomette
COMBLES > Combles 2	Mur intérieur	Brique
COMBLES > Combles 2	Mur intérieur	Peinture
COMBLES > Combles 2	Mur intérieur	Plâtre
COMBLES > Combles 2	Murs brique	Brique
COMBLES > Combles 2	Murs brique	Joints de brique
COMBLES > Combles 2	Isolant murs	Isolant murs
COMBLES > Combles 3	Plafond	Peinture
COMBLES > Combles 3	Plafond	Plâtre

COMBLES > Combles 3	Sol	Tomette
COMBLES > Combles 3	Murs donnant sur l'extérieur	Brique
COMBLES > Combles 3	Murs donnant sur l'extérieur	Peinture
COMBLES > Combles 3	Murs donnant sur l'extérieur	Plâtre
COMBLES > Combles 3	Murs intérieur	Brique
COMBLES > Combles 3	Murs intérieur	Peinture
COMBLES > Combles 3	Murs intérieur	Plâtre
COMBLES > Combles 4	Sol	Tomette
COMBLES > Combles 4	Mur intérieur	Brique
COMBLES > Combles 4	Mur intérieur	Peinture
COMBLES > Combles 4	Mur intérieur	Plâtre
COMBLES > Combles 4	Murs brique	Brique
COMBLES > Combles 4	Murs brique	Joints de brique
Étage 1 > Couloir	Tous les murs	Brique
Étage 1 > Couloir	Tous les murs	Papier peint
Étage 1 > Couloir	Tous les murs	Peinture
Étage 1 > Couloir	Tous les murs	Plâtre
Étage 1 > Couloir	Sol	Parquet bois
Étage 1 > Couloir	Plafond	Peinture
Étage 1 > Couloir	Plafond	Plâtre
RDC > Cuisine 1	Sol	Béton
RDC > Cuisine 1	Sol	Carrelage
RDC > Cuisine 1	Plafond	Peinture
RDC > Cuisine 1	Plafond	Plâtre
RDC > Cuisine 1	Plinthes	Faïence
RDC > Cuisine 1	Murs donnant sur l'extérieur	Brique
RDC > Cuisine 1	Murs donnant sur l'extérieur	Peinture
RDC > Cuisine 1	Murs donnant sur l'extérieur	Plâtre
RDC > Cuisine 1	Mur intérieur	Brique
RDC > Cuisine 1	Mur intérieur	Peinture
RDC > Cuisine 1	Mur intérieur	Plâtre
> Extérieur	Façade	Brique
> Extérieur	Façade	Crépis
> Extérieur	Façade	Enduits lissés-talochés
> Extérieur	Façade	Peinture
> Extérieur	Façade	Brique
> Extérieur	Façade	Crépis

> Extérieur	Façade	Enduits lissés-talochés
> Extérieur	Façade	Peinture
RDC > Hall d'entrée	Sol	Carreaux de ciment
RDC > Hall d'entrée	Plafond	Peinture
RDC > Hall d'entrée	Plafond	Plâtre
RDC > Hall d'entrée	Murs donnant sur l'extérieur	Brique
RDC > Hall d'entrée	Murs donnant sur l'extérieur	Papier peint
RDC > Hall d'entrée	Murs donnant sur l'extérieur	Peinture
RDC > Hall d'entrée	Murs donnant sur l'extérieur	Plâtre
RDC > Hall d'entrée	Cloisons	Bois
RDC > Hall d'entrée	Cloisons	Papier peint
RDC > Hall d'entrée	Cloisons	Peinture
RDC > Hall d'entrée	Cloisons	Plâtre
RDC > Hall d'entrée	Murs porteur	Brique
RDC > Hall d'entrée	Murs porteur	Papier peint
RDC > Hall d'entrée	Murs porteur	Peinture
RDC > Hall d'entrée	Murs porteur	Plâtre
RDC > Mezzanine	Plafond	Peinture
RDC > Mezzanine	Plafond	Plâtre
RDC > Mezzanine	Murs donnant sur l'extérieur	Brique
RDC > Mezzanine	Murs donnant sur l'extérieur	Papier peint
RDC > Mezzanine	Murs donnant sur l'extérieur	Peinture
RDC > Mezzanine	Murs donnant sur l'extérieur	Plâtre
RDC > Mezzanine	Cloisons	Bois
RDC > Mezzanine	Cloisons	Papier peint
RDC > Mezzanine	Cloisons	Peinture
RDC > Mezzanine	Cloisons	Plâtre
RDC > Mezzanine	Murs porteur	Brique
RDC > Mezzanine	Murs porteur	Papier peint
RDC > Mezzanine	Murs porteur	Peinture
RDC > Mezzanine	Murs porteur	Plâtre
RDC > Mezzanine	Sol	Moquette Non collé
RDC > Mezzanine	Sol	Parquet bois
COMBLES > Palier	Tous les murs	Bois
COMBLES > Palier	Tous les murs	Peinture
COMBLES > Palier	Sol	Tomette
COMBLES > Palier	Plafond	Bois
COMBLES > Palier	Plafond	Peinture

COMBLES > Palier	Mur intérieur	Peinture
COMBLES > Palier	Mur intérieur	Plâtre
Étage 1 > Palier	Sol	Moquette
Étage 1 > Palier	Sol	Parquet bois
Étage 1 > Palier	Plafond	Peinture
Étage 1 > Palier	Plafond	Plâtre
Étage 1 > Palier	Cloisons	Bois
Étage 1 > Palier	Cloisons	Papier peint
Étage 1 > Palier	Cloisons	Peinture
Étage 1 > Palier	Cloisons	Plâtre
Étage 1 > Palier	Mur porteur	Brique
Étage 1 > Palier	Mur porteur	Papier peint
Étage 1 > Palier	Mur porteur	Peinture
Étage 1 > Palier	Mur porteur	Plâtre
Étage 1 > Palier	Murs donnant sur l'extérieur	Brique
Étage 1 > Palier	Murs donnant sur l'extérieur	Papier peint
Étage 1 > Palier	Murs donnant sur l'extérieur	Peinture
Étage 1 > Palier	Murs donnant sur l'extérieur	Plâtre
SOUS-SOL > Palier	Tous les murs	Bois
SOUS-SOL > Palier	Tous les murs	Papier peint
SOUS-SOL > Palier	Tous les murs	Peinture
SOUS-SOL > Palier	Tous les murs	Plâtre
SOUS-SOL > Palier	Sol	Bois
SOUS-SOL > Palier	Plafond	Bois
Étage 1 > SAS	Sol	Moquette
Étage 1 > SAS	Sol	Parquet bois
Étage 1 > SAS	Plafond	Peinture
Étage 1 > SAS	Plafond	Plâtre
Étage 1 > SAS	Cloisons	Bois
Étage 1 > SAS	Cloisons	Papier peint
Étage 1 > SAS	Cloisons	Peinture
Étage 1 > SAS	Cloisons	Plâtre
Étage 1 > SAS	Mur porteur	Brique
Étage 1 > SAS	Mur porteur	Papier peint
Étage 1 > SAS	Mur porteur	Peinture
Étage 1 > SAS	Mur porteur	Plâtre
Étage 1 > SAS	Murs donnant sur l'extérieur	Brique

Étage 1 > SAS	Murs donnant sur l'extérieur	Papier peint
Étage 1 > SAS	Murs donnant sur l'extérieur	Peinture
Étage 1 > SAS	Murs donnant sur l'extérieur	Plâtre
RDC > SAS d'entrée	Couverture	Brut
RDC > SAS d'entrée	Couverture	Béton
RDC > Salle à manger	Plafond	Peinture
RDC > Salle à manger	Plafond	Plâtre
RDC > Salle à manger	Murs donnant sur l'extérieur	Brique
RDC > Salle à manger	Murs donnant sur l'extérieur	Papier peint
RDC > Salle à manger	Murs donnant sur l'extérieur	Peinture
RDC > Salle à manger	Murs donnant sur l'extérieur	Plâtre
RDC > Salle à manger	Cloisons	Bois
RDC > Salle à manger	Cloisons	Papier peint
RDC > Salle à manger	Cloisons	Peinture
RDC > Salle à manger	Cloisons	Plâtre
RDC > Salle à manger	Murs porteur	Brique
RDC > Salle à manger	Murs porteur	Papier peint
RDC > Salle à manger	Murs porteur	Peinture
RDC > Salle à manger	Murs porteur	Plâtre
RDC > Salle à manger	Sol	Parquet bois
RDC > Salon 1	Plafond	Peinture
RDC > Salon 1	Plafond	Plâtre
RDC > Salon 1	Murs donnant sur l'extérieur	Brique
RDC > Salon 1	Murs donnant sur l'extérieur	Papier peint
RDC > Salon 1	Murs donnant sur l'extérieur	Peinture
RDC > Salon 1	Murs donnant sur l'extérieur	Plâtre
RDC > Salon 1	Cloisons	Bois
RDC > Salon 1	Cloisons	Papier peint
RDC > Salon 1	Cloisons	Peinture
RDC > Salon 1	Cloisons	Plâtre
RDC > Salon 1	Murs porteur	Brique
RDC > Salon 1	Murs porteur	Papier peint
RDC > Salon 1	Murs porteur	Peinture
RDC > Salon 1	Murs porteur	Plâtre
RDC > Salon 1	Sol	Parquet bois
RDC > Salon particulier 1	Plafond	Peinture
RDC > Salon particulier 1	Plafond	Plâtre

RDC > Salon particulier 1	Murs donnant sur l'extérieur	Brique
RDC > Salon particulier 1	Murs donnant sur l'extérieur	Papier peint
RDC > Salon particulier 1	Murs donnant sur l'extérieur	Peinture
RDC > Salon particulier 1	Murs donnant sur l'extérieur	Plâtre
RDC > Salon particulier 1	Cloisons	Bois
RDC > Salon particulier 1	Cloisons	Papier peint
RDC > Salon particulier 1	Cloisons	Peinture
RDC > Salon particulier 1	Cloisons	Plâtre
RDC > Salon particulier 1	Murs porteur	Brique
RDC > Salon particulier 1	Murs porteur	Papier peint
RDC > Salon particulier 1	Murs porteur	Peinture
RDC > Salon particulier 1	Murs porteur	Plâtre
RDC > Salon particulier 1	Sol	Parquet bois
Étage 1 > Sdb 1	Plafond	Peinture
Étage 1 > Sdb 1	Plafond	Plâtre
Étage 1 > Sdb 1	Murs donnant sur l'extérieur	Brique
Étage 1 > Sdb 1	Murs donnant sur l'extérieur	Peinture
Étage 1 > Sdb 1	Murs donnant sur l'extérieur	Plâtre
Étage 1 > Sdb 1	Murs intérieur	Brique
Étage 1 > Sdb 1	Murs intérieur	Peinture
Étage 1 > Sdb 1	Murs intérieur	Plâtre
Étage 1 > Sdb 1	Faïence murale	Faïence
Étage 1 > Sdb 1	Sol	Parquet bois
Étage 1 > Sdb 1	Sol	Sol PVC
Étage 1 > Sdb 2	Sol	Parquet bois
Étage 1 > Sdb 2	Sol	Sol PVC
Étage 1 > Sdb 2	Plafond	Peinture
Étage 1 > Sdb 2	Plafond	Plâtre
Étage 1 > Sdb 2	Murs donnant sur l'extérieur	Brique
Étage 1 > Sdb 2	Murs donnant sur l'extérieur	Peinture
Étage 1 > Sdb 2	Murs donnant sur l'extérieur	Plâtre
Étage 1 > Sdb 2	Murs intérieur	Brique
Étage 1 > Sdb 2	Murs intérieur	Peinture
Étage 1 > Sdb 2	Murs intérieur	Plâtre
Étage 1 > Sdb 2	Faïence murale	Faïence
Étage 1 > Sdb 3	Sol	Parquet bois
Étage 1 > Sdb 3	Sol	Sol PVC

Étage 1 > Sdb 3	Plafond	Peinture
Étage 1 > Sdb 3	Plafond	Plâtre
Étage 1 > Sdb 3	Murs donnant sur l'extérieur	Brique
Étage 1 > Sdb 3	Murs donnant sur l'extérieur	Peinture
Étage 1 > Sdb 3	Murs donnant sur l'extérieur	Plâtre
Étage 1 > Sdb 3	Murs intérieur	Brique
Étage 1 > Sdb 3	Murs intérieur	Peinture
Étage 1 > Sdb 3	Murs intérieur	Plâtre
Étage 1 > Sdb 3	Faïence murale	Faïence
Étage 1 > Sdb 4	Sol	Parquet bois
Étage 1 > Sdb 4	Sol	Sol PVC
Étage 1 > Sdb 4	Plafond	Peinture
Étage 1 > Sdb 4	Plafond	Plâtre
Étage 1 > Sdb 4	Murs donnant sur l'extérieur	Brique
Étage 1 > Sdb 4	Murs donnant sur l'extérieur	Peinture
Étage 1 > Sdb 4	Murs donnant sur l'extérieur	Plâtre
Étage 1 > Sdb 4	Murs intérieur	Brique
Étage 1 > Sdb 4	Murs intérieur	Peinture
Étage 1 > Sdb 4	Murs intérieur	Plâtre
Étage 1 > Sdb 4	Faïence murale	Faïence
RDC > Vestibule	Plafond	Peinture
RDC > Vestibule	Plafond	Plâtre
RDC > Vestibule	Murs donnant sur l'extérieur	Brique
RDC > Vestibule	Murs donnant sur l'extérieur	Papier peint
RDC > Vestibule	Murs donnant sur l'extérieur	Peinture
RDC > Vestibule	Murs donnant sur l'extérieur	Plâtre
RDC > Vestibule	Cloisons	Bois
RDC > Vestibule	Cloisons	Papier peint
RDC > Vestibule	Cloisons	Peinture
RDC > Vestibule	Cloisons	Plâtre
RDC > Vestibule	Murs porteur	Brique
RDC > Vestibule	Murs porteur	Papier peint
RDC > Vestibule	Murs porteur	Peinture
RDC > Vestibule	Murs porteur	Plâtre
RDC > Vestibule	Sol	Parquet bois
RDC > Vestibule	Sol	Sol PVC
RDC > Vestibule	Faïence mural	Faïence
Étage 1 > WC	Plafond	Peinture

Étage 1 > WC	Plafond	Plâtre
Étage 1 > WC	Murs donnant sur l'extérieur	Brique
Étage 1 > WC	Murs donnant sur l'extérieur	Peinture
Étage 1 > WC	Murs donnant sur l'extérieur	Plâtre
Étage 1 > WC	Murs intérieur	Brique
Étage 1 > WC	Murs intérieur	Peinture
Étage 1 > WC	Murs intérieur	Plâtre
Étage 1 > WC	Sol	Sol PVC X2
RDC > WC	Plafond	Peinture
RDC > WC	Plafond	Plâtre
RDC > WC	Murs donnant sur l'extérieur	Brique
RDC > WC	Murs donnant sur l'extérieur	Peinture
RDC > WC	Murs donnant sur l'extérieur	Plâtre
RDC > WC	Mur intérieur	Brique
RDC > WC	Mur intérieur	Peinture
RDC > WC	Mur intérieur	Plâtre
RDC > WC	Sol	Béton
RDC > WC	Sol	Carrelage

### La liste des matériaux ou produits contenant de l'amiante, sur décision de l'opérateur

Aucun

### La liste des matériaux ou produits contenant de l'amiante, après analyse

Localisation	Élément	Matériaux ou produits	Réf. Prél.
COMBLES > Combles 1	Conduit ventilation	Conduits en fibre-ciment Environ 2 ml	P011 (ZPSO) P012
COMBLES > Combles 1	Chapeaux de cheminée entreposé	Conduits en fibre-ciment Environ 1 ml	P012
COMBLES > Combles 1	Chapeaux de cheminée entreposé	Conduits en fibre-ciment Environ 0.5 ml	(ZPSO) P012
Étage 1 > Sdb 4	Faïence murale	Colles et joints de carrelage ou de faïence Environ 12 m2	P027

ZPSO: Zone Présentant des Similitudes d'Ouvrage

### La liste des matériaux susceptibles de contenir de l'amiante, mais n'en contenant pas

Localisation	Élément	Matériaux ou produits	Critère de décision	Réf. Prél.
RDC > Annexe	Sol	Béton	Résultat d'analyse (ZPSO)	(ZPSO) P044
	Sol	Carrelage	Résultat d'analyse (ZPSO)	(ZPSO) P044
	Sol	Colles et joints de carrelage	Résultat d'analyse (ZPSO)	(ZPSO) P044

RDC > Annexe	Plinthes	Colles et joints de carrelage ou de faïence	Résultat d'analyse (ZPSO)	(ZPSO) P045
	Plinthes	Faïence	Résultat d'analyse (ZPSO)	(ZPSO) P045
RDC > Annexe	Murs donnant sur l'extérieur	Brique	Résultat d'analyse (ZPSO)	(ZPSO) P041
	Murs donnant sur l'extérieur	Peinture	Résultat d'analyse (ZPSO)	(ZPSO) P041
	Murs donnant sur l'extérieur	Plâtre	Résultat d'analyse (ZPSO)	(ZPSO) P041
RDC > Annexe	Mur intérieur	Brique	Résultat d'analyse (ZPSO)	(ZPSO) P042
	Mur intérieur	Peinture	Résultat d'analyse (ZPSO)	(ZPSO) P042
	Mur intérieur	Plâtre	Résultat d'analyse (ZPSO)	(ZPSO) P042
RDC > Annexe	Faux plafond	Panneaux et plaques	Résultat d'analyse (ZPSO)	(ZPSO) P046
RDC > Annexe	Fenêtre intérieur	Joints de mastic de vitrage	Résultat d'analyse (ZPSO)	(ZPSO) P047
RDC > Annexe	Faïence mural	Colles et joints de carrelage ou de faïence	Résultat d'analyse	P048
	Faïence mural	Faïence	Résultat d'analyse	P048
RDC > Arrière Cuisine 1	Sol	Béton	Résultat d'analyse (ZPSO)	P044 (ZPSO) P039
	Sol	Carrelage	Résultat d'analyse (ZPSO)	P044 (ZPSO) P039
	Sol	Colles et joints de carrelage	Résultat d'analyse (ZPSO)	P044 (ZPSO) P039
RDC > Arrière Cuisine 1	Plinthes	Colles et joints de carrelage ou de faïence	Résultat d'analyse (ZPSO)	P045 (ZPSO) P040
	Plinthes	Faïence	Résultat d'analyse (ZPSO)	P045 (ZPSO) P040
RDC > Arrière Cuisine 1	Murs donnant sur l'extérieur	Brique	Résultat d'analyse (ZPSO)	(ZPSO) P041
	Murs donnant sur l'extérieur	Peinture	Résultat d'analyse (ZPSO)	(ZPSO) P041
	Murs donnant sur l'extérieur	Plâtre	Résultat d'analyse (ZPSO)	(ZPSO) P041
RDC > Arrière Cuisine 1	Mur intérieur	Brique	Résultat d'analyse (ZPSO)	(ZPSO) P042
	Mur intérieur	Peinture	Résultat d'analyse (ZPSO)	(ZPSO) P042
	Mur intérieur	Plâtre	Résultat d'analyse (ZPSO)	(ZPSO) P042
RDC > Arrière Cuisine 1	Faux plafond	Panneaux et plaques	Résultat d'analyse	P046
RDC > Arrière Cuisine 1	Fenêtre intérieur	Joints de mastic de vitrage	Résultat d'analyse	P047

Étage 1 > Buanderie	Plafond	Peinture	Résultat d'analyse (ZPSO)	(ZPSO) P019
	Plafond	Plâtre	Résultat d'analyse (ZPSO)	(ZPSO) P019
Étage 1 > Buanderie	Cloisons	Bois	Résultat d'analyse (ZPSO)	(ZPSO) P016
	Cloisons	Papier peint	Résultat d'analyse (ZPSO)	(ZPSO) P016
	Cloisons	Peinture	Résultat d'analyse (ZPSO)	(ZPSO) P016
	Cloisons	Plâtre	Résultat d'analyse (ZPSO)	(ZPSO) P016
Étage 1 > Buanderie	Mur porteur	Brique	Résultat d'analyse (ZPSO)	(ZPSO) P017
	Mur porteur	Papier peint	Résultat d'analyse (ZPSO)	(ZPSO) P017
	Mur porteur	Peinture	Résultat d'analyse (ZPSO)	(ZPSO) P017
	Mur porteur	Plâtre	Résultat d'analyse (ZPSO)	(ZPSO) P017
Étage 1 > Buanderie	Murs donnant sur l'extérieur	Brique	Résultat d'analyse (ZPSO)	(ZPSO) P018
	Murs donnant sur l'extérieur	Papier peint	Résultat d'analyse (ZPSO)	(ZPSO) P018
	Murs donnant sur l'extérieur	Peinture	Résultat d'analyse (ZPSO)	(ZPSO) P018
	Murs donnant sur l'extérieur	Plâtre	Résultat d'analyse (ZPSO)	(ZPSO) P018
RDC > Bureau 1	Plafond	Peinture	Résultat d'analyse (ZPSO)	(ZPSO) P038
	Plafond	Plâtre	Résultat d'analyse (ZPSO)	(ZPSO) P038
RDC > Bureau 1	Murs donnant sur l'extérieur	Brique	Résultat d'analyse (ZPSO)	(ZPSO) P035
	Murs donnant sur l'extérieur	Papier peint	Résultat d'analyse (ZPSO)	(ZPSO) P035
	Murs donnant sur l'extérieur	Peinture	Résultat d'analyse (ZPSO)	(ZPSO) P035
	Murs donnant sur l'extérieur	Plâtre	Résultat d'analyse (ZPSO)	(ZPSO) P035
RDC > Bureau 1	Cloisons	Bois	Résultat d'analyse (ZPSO)	(ZPSO) P036
	Cloisons	Papier peint	Résultat d'analyse (ZPSO)	(ZPSO) P036
	Cloisons	Peinture	Résultat d'analyse (ZPSO)	(ZPSO) P036
	Cloisons	Plâtre	Résultat d'analyse (ZPSO)	(ZPSO) P036

RDC > Bureau 1	Murs porteur	Brique	Résultat d'analyse (ZPSO)	(ZPSO) P037
	Murs porteur	Papier peint	Résultat d'analyse (ZPSO)	(ZPSO) P037
	Murs porteur	Peinture	Résultat d'analyse (ZPSO)	(ZPSO) P037
	Murs porteur	Plâtre	Résultat d'analyse (ZPSO)	(ZPSO) P037
RDC > Bureau 1	Sol	Colles non bitumineuses	Résultat d'analyse	P049
	Sol	Parquet bois	Résultat d'analyse	P049
	Sol	Sol PVC	Résultat d'analyse	P049
SOUS-SOL > Cave 1	Tous les murs	Brique	Résultat d'analyse (ZPSO)	(ZPSO) P008
	Tous les murs	Joints de brique	Résultat d'analyse (ZPSO)	(ZPSO) P008
SOUS-SOL > Cave 1	Plafond	Brique	Résultat d'analyse (ZPSO)	(ZPSO) P008
	Plafond	Joints de brique	Résultat d'analyse (ZPSO)	(ZPSO) P008
SOUS-SOL > Cave 1	Fenêtre	Joints de mastic de vitrage	Résultat d'analyse	P053
SOUS-SOL > Cave 1	Conduit	Carolifuges (tresses, coquilles, matelas...)	Résultat d'analyse	P054
SOUS-SOL > Cave 2	Tous les murs	Brique	Résultat d'analyse (ZPSO)	(ZPSO) P008
	Tous les murs	Joints de brique	Résultat d'analyse (ZPSO)	(ZPSO) P008
SOUS-SOL > Cave 2	Plafond	Brique	Résultat d'analyse (ZPSO)	(ZPSO) P008
	Plafond	Joints de brique	Résultat d'analyse (ZPSO)	(ZPSO) P008
SOUS-SOL > Cave 2	Fenêtre	Joints de mastic de vitrage	Résultat d'analyse (ZPSO)	(ZPSO) P053
SOUS-SOL > Cave 3	Tous les murs	Brique	Résultat d'analyse (ZPSO)	(ZPSO) P008
	Tous les murs	Joints de brique	Résultat d'analyse (ZPSO)	(ZPSO) P008
SOUS-SOL > Cave 3	Plafond	Brique	Résultat d'analyse (ZPSO)	(ZPSO) P008
	Plafond	Joints de brique	Résultat d'analyse (ZPSO)	(ZPSO) P008
SOUS-SOL > Cave 3	Fenêtre	Joints de mastic de vitrage	Résultat d'analyse (ZPSO)	(ZPSO) P053
SOUS-SOL > Cave 3	Conduit	Carolifuges (tresses, coquilles, matelas...)	Résultat d'analyse (ZPSO)	(ZPSO) P054
SOUS-SOL > Cave 3	Sol	Ragréages	Résultat d'analyse	P055

SOUS-SOL > Cave 3	Sol	Colles non bitumineuses	Résultat d'analyse (ZPSO)	(ZPSO) P002
	Sol	Tomette	Résultat d'analyse (ZPSO)	(ZPSO) P002
SOUS-SOL > Cave 4	Tous les murs	Brique	Résultat d'analyse (ZPSO)	(ZPSO) P008
	Tous les murs	Joints de brique	Résultat d'analyse (ZPSO)	(ZPSO) P008
SOUS-SOL > Cave 4	Plafond	Brique	Résultat d'analyse (ZPSO)	(ZPSO) P008
	Plafond	Joints de brique	Résultat d'analyse (ZPSO)	(ZPSO) P008
SOUS-SOL > Cave 4	Fenêtre	Joints de mastic de vitrage	Résultat d'analyse (ZPSO)	(ZPSO) P053
SOUS-SOL > Cave 4	Conduit	Carolifuges (tresses, coquilles, matelas...)	Résultat d'analyse (ZPSO)	(ZPSO) P054
SOUS-SOL > Cave 5	Tous les murs	Brique	Résultat d'analyse (ZPSO)	(ZPSO) P008
	Tous les murs	Joints de brique	Résultat d'analyse (ZPSO)	(ZPSO) P008
SOUS-SOL > Cave 5	Plafond	Brique	Résultat d'analyse (ZPSO)	(ZPSO) P008
	Plafond	Joints de brique	Résultat d'analyse (ZPSO)	(ZPSO) P008
SOUS-SOL > Cave 5	Fenêtre	Joints de mastic de vitrage	Résultat d'analyse (ZPSO)	(ZPSO) P053
SOUS-SOL > Cave 5	Conduit	Carolifuges (tresses, coquilles, matelas...)	Résultat d'analyse (ZPSO)	(ZPSO) P054
Étage 1 > Chambre 1	Sol	Colles non bitumineuses	Résultat d'analyse (ZPSO)	(ZPSO) P015
	Sol	Moquette	Résultat d'analyse (ZPSO)	(ZPSO) P015
	Sol	Parquet bois	Résultat d'analyse (ZPSO)	(ZPSO) P015
Étage 1 > Chambre 1	Plafond	Peinture	Résultat d'analyse (ZPSO)	(ZPSO) P019
	Plafond	Plâtre	Résultat d'analyse (ZPSO)	(ZPSO) P019
Étage 1 > Chambre 1	Cloisons	Bois	Résultat d'analyse (ZPSO)	(ZPSO) P016
	Cloisons	Papier peint	Résultat d'analyse (ZPSO)	(ZPSO) P016
	Cloisons	Peinture	Résultat d'analyse (ZPSO)	(ZPSO) P016
	Cloisons	Plâtre	Résultat d'analyse (ZPSO)	(ZPSO) P016
	Mur porteur	Brique	Résultat d'analyse (ZPSO)	(ZPSO) P017

Étage 1 > Chambre 1	Mur porteur	Papier peint	Résultat d'analyse (ZPSO)	(ZPSO) P017
	Mur porteur	Peinture	Résultat d'analyse (ZPSO)	(ZPSO) P017
	Mur porteur	Plâtre	Résultat d'analyse (ZPSO)	(ZPSO) P017
Étage 1 > Chambre 1	Murs donnant sur l'extérieur	Brique	Résultat d'analyse (ZPSO)	(ZPSO) P018
	Murs donnant sur l'extérieur	Papier peint	Résultat d'analyse (ZPSO)	(ZPSO) P018
	Murs donnant sur l'extérieur	Peinture	Résultat d'analyse (ZPSO)	(ZPSO) P018
	Murs donnant sur l'extérieur	Plâtre	Résultat d'analyse (ZPSO)	(ZPSO) P018
Étage 1 > Chambre 2	Sol	Colles non bitumineuses	Résultat d'analyse (ZPSO)	(ZPSO) P015
	Sol	Moquette	Résultat d'analyse (ZPSO)	(ZPSO) P015
	Sol	Parquet bois	Résultat d'analyse (ZPSO)	(ZPSO) P015
Étage 1 > Chambre 2	Plafond	Peinture	Résultat d'analyse (ZPSO)	(ZPSO) P019
	Plafond	Plâtre	Résultat d'analyse (ZPSO)	(ZPSO) P019
Étage 1 > Chambre 2	Cloisons	Bois	Résultat d'analyse (ZPSO)	(ZPSO) P016
	Cloisons	Papier peint	Résultat d'analyse (ZPSO)	(ZPSO) P016
	Cloisons	Peinture	Résultat d'analyse (ZPSO)	(ZPSO) P016
	Cloisons	Plâtre	Résultat d'analyse (ZPSO)	(ZPSO) P016
Étage 1 > Chambre 2	Mur porteur	Brique	Résultat d'analyse (ZPSO)	(ZPSO) P017
	Mur porteur	Papier peint	Résultat d'analyse (ZPSO)	(ZPSO) P017
	Mur porteur	Peinture	Résultat d'analyse (ZPSO)	(ZPSO) P017
	Mur porteur	Plâtre	Résultat d'analyse (ZPSO)	(ZPSO) P017
Étage 1 > Chambre 2	Murs donnant sur l'extérieur	Brique	Résultat d'analyse (ZPSO)	(ZPSO) P018
	Murs donnant sur l'extérieur	Papier peint	Résultat d'analyse (ZPSO)	(ZPSO) P018
	Murs donnant sur l'extérieur	Peinture	Résultat d'analyse (ZPSO)	(ZPSO) P018
	Murs donnant sur l'extérieur	Plâtre	Résultat d'analyse (ZPSO)	(ZPSO) P018

Étage 1 > Chambre 3	Sol	Colles non bitumineuses	Résultat d'analyse (ZPSO)	P028 (ZPSO) P015
	Sol	Moquette	Résultat d'analyse (ZPSO)	P028 (ZPSO) P015
	Sol	Parquet bois	Résultat d'analyse (ZPSO)	P028 (ZPSO) P015
Étage 1 > Chambre 3	Plafond	Peinture	Résultat d'analyse (ZPSO)	(ZPSO) P019
	Plafond	Plâtre	Résultat d'analyse (ZPSO)	(ZPSO) P019
Étage 1 > Chambre 3	Cloisons	Bois	Résultat d'analyse (ZPSO)	(ZPSO) P016
	Cloisons	Papier peint	Résultat d'analyse (ZPSO)	(ZPSO) P016
	Cloisons	Peinture	Résultat d'analyse (ZPSO)	(ZPSO) P016
	Cloisons	Plâtre	Résultat d'analyse (ZPSO)	(ZPSO) P016
Étage 1 > Chambre 3	Mur porteur	Brique	Résultat d'analyse (ZPSO)	(ZPSO) P017
	Mur porteur	Papier peint	Résultat d'analyse (ZPSO)	(ZPSO) P017
	Mur porteur	Peinture	Résultat d'analyse (ZPSO)	(ZPSO) P017
	Mur porteur	Plâtre	Résultat d'analyse (ZPSO)	(ZPSO) P017
Étage 1 > Chambre 3	Murs donnant sur l'extérieur	Brique	Résultat d'analyse (ZPSO)	(ZPSO) P018
	Murs donnant sur l'extérieur	Papier peint	Résultat d'analyse (ZPSO)	(ZPSO) P018
	Murs donnant sur l'extérieur	Peinture	Résultat d'analyse (ZPSO)	(ZPSO) P018
	Murs donnant sur l'extérieur	Plâtre	Résultat d'analyse (ZPSO)	(ZPSO) P018
Étage 1 > Chambre 4	Sol	Colles non bitumineuses	Résultat d'analyse	P015
	Sol	Moquette	Résultat d'analyse	P015
	Sol	Parquet bois	Résultat d'analyse	P015
Étage 1 > Chambre 4	Plafond	Peinture	Résultat d'analyse	P019
	Plafond	Plâtre	Résultat d'analyse	P019
Étage 1 > Chambre 4	Cloisons	Bois	Résultat d'analyse	P016
	Cloisons	Papier peint	Résultat d'analyse	P016
	Cloisons	Peinture	Résultat d'analyse	P016
	Cloisons	Plâtre	Résultat d'analyse	P016
Étage 1 > Chambre	Mur porteur	Brique	Résultat d'analyse	P017
	Mur porteur	Papier peint	Résultat d'analyse	P017
	Mur porteur	Peinture	Résultat d'analyse	P017

4				
	Mur porteur	Plâtre	Résultat d'analyse	P017
Étage 1 > Chambre 4	Murs donnant sur l'extérieur	Brique	Résultat d'analyse	P018
	Murs donnant sur l'extérieur	Papier peint	Résultat d'analyse	P018
	Murs donnant sur l'extérieur	Peinture	Résultat d'analyse	P018
	Murs donnant sur l'extérieur	Plâtre	Résultat d'analyse	P018
Étage 1 > Chambre 5	Plafond	Peinture	Résultat d'analyse (ZPSO)	(ZPSO) P019
	Plafond	Plâtre	Résultat d'analyse (ZPSO)	(ZPSO) P019
Étage 1 > Chambre 5	Cloisons	Bois	Résultat d'analyse (ZPSO)	(ZPSO) P016
	Cloisons	Papier peint	Résultat d'analyse (ZPSO)	(ZPSO) P016
	Cloisons	Peinture	Résultat d'analyse (ZPSO)	(ZPSO) P016
	Cloisons	Plâtre	Résultat d'analyse (ZPSO)	(ZPSO) P016
Étage 1 > Chambre 5	Mur porteur	Brique	Résultat d'analyse (ZPSO)	(ZPSO) P017
	Mur porteur	Papier peint	Résultat d'analyse (ZPSO)	(ZPSO) P017
	Mur porteur	Peinture	Résultat d'analyse (ZPSO)	(ZPSO) P017
	Mur porteur	Plâtre	Résultat d'analyse (ZPSO)	(ZPSO) P017
Étage 1 > Chambre 5	Murs donnant sur l'extérieur	Brique	Résultat d'analyse (ZPSO)	(ZPSO) P018
	Murs donnant sur l'extérieur	Papier peint	Résultat d'analyse (ZPSO)	(ZPSO) P018
	Murs donnant sur l'extérieur	Peinture	Résultat d'analyse (ZPSO)	(ZPSO) P018
	Murs donnant sur l'extérieur	Plâtre	Résultat d'analyse (ZPSO)	(ZPSO) P018
SOUS-SOL > Chaufferie	Tous les murs	Brique	Résultat d'analyse (ZPSO)	(ZPSO) P008
	Tous les murs	Joints de brique	Résultat d'analyse (ZPSO)	(ZPSO) P008
SOUS-SOL > Chaufferie	Plafond	Brique	Résultat d'analyse (ZPSO)	(ZPSO) P008
	Plafond	Joints de brique	Résultat d'analyse (ZPSO)	(ZPSO) P008
SOUS-SOL > Chaufferie	Fenêtre	Joints de mastic de vitrage	Résultat d'analyse (ZPSO)	(ZPSO) P053

SOUS-SOL > Chaufferie	Conduit	Carolifuges (tresses, coquilles, matelas...)	Résultat d'analyse	P056
COMBLES > Combles 1	Sol	Colles non bitumineuses	Résultat d'analyse (ZPSO)	(ZPSO) P006
	Sol	Tomette	Résultat d'analyse (ZPSO)	(ZPSO) P006
COMBLES > Combles 1	Fenêtre	Joints de mastic de vitrage	Résultat d'analyse	P013
COMBLES > Combles 1	Fenêtre	Joints de mastic de vitrage	Résultat d'analyse (ZPSO)	P014 (ZPSO) P013
COMBLES > Combles 2	Sol	Colles non bitumineuses	Résultat d'analyse (ZPSO)	P006 (ZPSO) P002
	Sol	Tomette	Résultat d'analyse (ZPSO)	P006 (ZPSO) P002
COMBLES > Combles 2	Mur intérieur	Brique	Résultat d'analyse (ZPSO)	P007 (ZPSO) P004
	Mur intérieur	Peinture	Résultat d'analyse (ZPSO)	P007 (ZPSO) P004
	Mur intérieur	Plâtre	Résultat d'analyse (ZPSO)	P007 (ZPSO) P004
COMBLES > Combles 2	Murs brique	Brique	Résultat d'analyse	P008
	Murs brique	Joints de brique	Résultat d'analyse	P008
COMBLES > Combles 2	Isolant murs	Isolant murs	Résultat d'analyse	P009
COMBLES > Combles 3	Sol	Colles non bitumineuses	Résultat d'analyse	P001
	Sol	Dalles de sol Bleu	Résultat d'analyse	P001
	Sol	Ragréages	Résultat d'analyse	P001
COMBLES > Combles 3	Plafond	Peinture	Résultat d'analyse	P005
	Plafond	Plâtre	Résultat d'analyse	P005
COMBLES > Combles 3	Sol	Colles non bitumineuses	Résultat d'analyse	P002
	Sol	Tomette	Résultat d'analyse	P002
COMBLES > Combles 3	Murs donnant sur l'extérieur	Brique	Résultat d'analyse	P003
	Murs donnant sur l'extérieur	Peinture	Résultat d'analyse	P003
	Murs donnant sur l'extérieur	Plâtre	Résultat d'analyse	P003
COMBLES > Combles 3	Murs intérieur	Brique	Résultat d'analyse	P004
	Murs intérieur	Peinture	Résultat d'analyse	P004
	Murs intérieur	Plâtre	Résultat d'analyse	P004
COMBLES > Combles 4	Sol	Colles non bitumineuses	Résultat d'analyse (ZPSO)	(ZPSO) P006
	Sol	Tomette	Résultat d'analyse (ZPSO)	(ZPSO) P006

COMBLES > Combles 4	Mur intérieur	Brique	Résultat d'analyse (ZPSO)	(ZPSO) P007
	Mur intérieur	Peinture	Résultat d'analyse (ZPSO)	(ZPSO) P007
	Mur intérieur	Plâtre	Résultat d'analyse (ZPSO)	(ZPSO) P007
COMBLES > Combles 4	Murs brique	Brique	Résultat d'analyse (ZPSO)	(ZPSO) P008
	Murs brique	Joints de brique	Résultat d'analyse (ZPSO)	(ZPSO) P008
Étage 1 > Couloir	Tous les murs	Brique	Résultat d'analyse (ZPSO)	(ZPSO) P017
	Tous les murs	Papier peint	Résultat d'analyse (ZPSO)	(ZPSO) P017
	Tous les murs	Peinture	Résultat d'analyse (ZPSO)	(ZPSO) P017
	Tous les murs	Plâtre	Résultat d'analyse (ZPSO)	(ZPSO) P017
Étage 1 > Couloir	Plafond	Peinture	Résultat d'analyse	P025
	Plafond	Plâtre	Résultat d'analyse	P025
RDC > Cuisine 1	Sol	Béton	Résultat d'analyse	P039
	Sol	Carrelage	Résultat d'analyse	P039
	Sol	Colles et joints de carrelage	Résultat d'analyse	P039
RDC > Cuisine 1	Plafond	Peinture	Résultat d'analyse (ZPSO)	P043 (ZPSO) P024
	Plafond	Plâtre	Résultat d'analyse (ZPSO)	P043 (ZPSO) P024
RDC > Cuisine 1	Plinthes	Colles et joints de carrelage ou de faïence	Résultat d'analyse	P040
	Plinthes	Faïence	Résultat d'analyse	P040
RDC > Cuisine 1	Murs donnant sur l'extérieur	Brique	Résultat d'analyse (ZPSO)	P041 (ZPSO) P021
	Murs donnant sur l'extérieur	Peinture	Résultat d'analyse (ZPSO)	P041 (ZPSO) P021
	Murs donnant sur l'extérieur	Plâtre	Résultat d'analyse (ZPSO)	P041 (ZPSO) P021
RDC > Cuisine 1	Mur intérieur	Brique	Résultat d'analyse (ZPSO)	P042 (ZPSO) P022
	Mur intérieur	Peinture	Résultat d'analyse (ZPSO)	P042 (ZPSO) P022
	Mur intérieur	Plâtre	Résultat d'analyse (ZPSO)	P042 (ZPSO) P022
Extérieur	Façade	Brique	Résultat d'analyse	P057
	Façade	Crépis	Résultat d'analyse	P057
	Façade	Enduits lissés-talochés	Résultat d'analyse	P057
	Façade	Peinture	Résultat d'analyse	P057

Extérieur	Façade	Brique	Résultat d'analyse (ZPSO)	P058 (ZPSO) P057
	Façade	Crépis	Résultat d'analyse (ZPSO)	P058 (ZPSO) P057
	Façade	Enduits lissés-talochés	Résultat d'analyse (ZPSO)	P058 (ZPSO) P057
	Façade	Peinture	Résultat d'analyse (ZPSO)	P058 (ZPSO) P057
RDC > Hall d'entrée	Sol	Carreaux de ciment	Résultat d'analyse	P034
	Sol	Colles et joints de carrelage	Résultat d'analyse	P034
RDC > Hall d'entrée	Plafond	Peinture	Résultat d'analyse (ZPSO)	P038 (ZPSO) P019
	Plafond	Plâtre	Résultat d'analyse (ZPSO)	P038 (ZPSO) P019
RDC > Hall d'entrée	Murs donnant sur l'extérieur	Brique	Résultat d'analyse (ZPSO)	P035 (ZPSO) P018
	Murs donnant sur l'extérieur	Papier peint	Résultat d'analyse (ZPSO)	P035 (ZPSO) P018
	Murs donnant sur l'extérieur	Peinture	Résultat d'analyse (ZPSO)	P035 (ZPSO) P018
	Murs donnant sur l'extérieur	Plâtre	Résultat d'analyse (ZPSO)	P035 (ZPSO) P018
RDC > Hall d'entrée	Cloisons	Bois	Résultat d'analyse (ZPSO)	P036 (ZPSO) P016
	Cloisons	Papier peint	Résultat d'analyse (ZPSO)	P036 (ZPSO) P016
	Cloisons	Peinture	Résultat d'analyse (ZPSO)	P036 (ZPSO) P016
	Cloisons	Plâtre	Résultat d'analyse (ZPSO)	P036 (ZPSO) P016
RDC > Hall d'entrée	Murs porteur	Brique	Résultat d'analyse (ZPSO)	P037 (ZPSO) P017
	Murs porteur	Papier peint	Résultat d'analyse (ZPSO)	P037 (ZPSO) P017
	Murs porteur	Peinture	Résultat d'analyse (ZPSO)	P037 (ZPSO) P017
	Murs porteur	Plâtre	Résultat d'analyse (ZPSO)	P037 (ZPSO) P017
RDC > Mezzanine	Plafond	Peinture	Résultat d'analyse (ZPSO)	(ZPSO) P038
	Plafond	Plâtre	Résultat d'analyse (ZPSO)	(ZPSO) P038
RDC > Mezzanine	Murs donnant sur l'extérieur	Brique	Résultat d'analyse (ZPSO)	(ZPSO) P035
	Murs donnant sur l'extérieur	Papier peint	Résultat d'analyse (ZPSO)	(ZPSO) P035
	Murs donnant sur l'extérieur	Peinture	Résultat d'analyse (ZPSO)	(ZPSO) P035

	Murs donnant sur l'extérieur	Plâtre	Résultat d'analyse (ZPSO)	(ZPSO) P035
RDC > Mezzanine	Cloisons	Bois	Résultat d'analyse (ZPSO)	(ZPSO) P036
	Cloisons	Papier peint	Résultat d'analyse (ZPSO)	(ZPSO) P036
	Cloisons	Peinture	Résultat d'analyse (ZPSO)	(ZPSO) P036
	Cloisons	Plâtre	Résultat d'analyse (ZPSO)	(ZPSO) P036
RDC > Mezzanine	Murs porteur	Brique	Résultat d'analyse (ZPSO)	(ZPSO) P037
	Murs porteur	Papier peint	Résultat d'analyse (ZPSO)	(ZPSO) P037
	Murs porteur	Peinture	Résultat d'analyse (ZPSO)	(ZPSO) P037
	Murs porteur	Plâtre	Résultat d'analyse (ZPSO)	(ZPSO) P037
COMBLES > Palier	Sol	Colles non bitumineuses	Résultat d'analyse (ZPSO)	(ZPSO) P006
	Sol	Tomette	Résultat d'analyse (ZPSO)	(ZPSO) P006
COMBLES > Palier	Mur intérieur	Peinture	Résultat d'analyse	P010
	Mur intérieur	Plâtre	Résultat d'analyse	P010
Étage 1 > Palier	Sol	Colles non bitumineuses	Résultat d'analyse (ZPSO)	(ZPSO) P015
	Sol	Moquette	Résultat d'analyse (ZPSO)	(ZPSO) P015
	Sol	Parquet bois	Résultat d'analyse (ZPSO)	(ZPSO) P015
Étage 1 > Palier	Plafond	Peinture	Résultat d'analyse (ZPSO)	(ZPSO) P019
	Plafond	Plâtre	Résultat d'analyse (ZPSO)	(ZPSO) P019
Étage 1 > Palier	Cloisons	Bois	Résultat d'analyse (ZPSO)	(ZPSO) P016
	Cloisons	Papier peint	Résultat d'analyse (ZPSO)	(ZPSO) P016
	Cloisons	Peinture	Résultat d'analyse (ZPSO)	(ZPSO) P016
	Cloisons	Plâtre	Résultat d'analyse (ZPSO)	(ZPSO) P016
Étage 1 > Palier	Mur porteur	Brique	Résultat d'analyse (ZPSO)	(ZPSO) P017
	Mur porteur	Papier peint	Résultat d'analyse (ZPSO)	(ZPSO) P017
	Mur porteur	Peinture	Résultat d'analyse (ZPSO)	(ZPSO) P017

	Mur porteur	Plâtre	Résultat d'analyse (ZPSO)	(ZPSO) P017
Étage 1 > Palier	Murs donnant sur l'extérieur	Brique	Résultat d'analyse (ZPSO)	(ZPSO) P018
	Murs donnant sur l'extérieur	Papier peint	Résultat d'analyse (ZPSO)	(ZPSO) P018
	Murs donnant sur l'extérieur	Peinture	Résultat d'analyse (ZPSO)	(ZPSO) P018
	Murs donnant sur l'extérieur	Plâtre	Résultat d'analyse (ZPSO)	(ZPSO) P018
SOUS-SOL > Palier	Tous les murs	Bois	Résultat d'analyse (ZPSO)	(ZPSO) P036
	Tous les murs	Papier peint	Résultat d'analyse (ZPSO)	(ZPSO) P036
	Tous les murs	Peinture	Résultat d'analyse (ZPSO)	(ZPSO) P036
	Tous les murs	Plâtre	Résultat d'analyse (ZPSO)	(ZPSO) P036
SOUS-SOL > Palier	Conduit	Carolifuges (tresses, coquilles, matelas...)	Résultat d'analyse	P052
Étage 1 > SAS	Sol	Colles non bitumineuses	Résultat d'analyse (ZPSO)	(ZPSO) P015
	Sol	Moquette	Résultat d'analyse (ZPSO)	(ZPSO) P015
	Sol	Parquet bois	Résultat d'analyse (ZPSO)	(ZPSO) P015
Étage 1 > SAS	Plafond	Peinture	Résultat d'analyse (ZPSO)	(ZPSO) P019
	Plafond	Plâtre	Résultat d'analyse (ZPSO)	(ZPSO) P019
Étage 1 > SAS	Cloisons	Bois	Résultat d'analyse (ZPSO)	(ZPSO) P016
	Cloisons	Papier peint	Résultat d'analyse (ZPSO)	(ZPSO) P016
	Cloisons	Peinture	Résultat d'analyse (ZPSO)	(ZPSO) P016
	Cloisons	Plâtre	Résultat d'analyse (ZPSO)	(ZPSO) P016
Étage 1 > SAS	Mur porteur	Brique	Résultat d'analyse (ZPSO)	(ZPSO) P017
	Mur porteur	Papier peint	Résultat d'analyse (ZPSO)	(ZPSO) P017
	Mur porteur	Peinture	Résultat d'analyse (ZPSO)	(ZPSO) P017
	Mur porteur	Plâtre	Résultat d'analyse (ZPSO)	(ZPSO) P017
	Murs donnant sur l'extérieur	Brique	Résultat d'analyse (ZPSO)	(ZPSO) P018

Étage 1 > SAS	Murs donnant sur l'extérieur	Papier peint	Résultat d'analyse (ZPSO)	(ZPSO) P018
	Murs donnant sur l'extérieur	Peinture	Résultat d'analyse (ZPSO)	(ZPSO) P018
	Murs donnant sur l'extérieur	Plâtre	Résultat d'analyse (ZPSO)	(ZPSO) P018
RDC > SAS d'entrée	Fenêtres	Joints de mastic de vitrage	Résultat d'analyse	P059
RDC > Salle à manger	Plafond	Peinture	Résultat d'analyse (ZPSO)	(ZPSO) P038
	Plafond	Plâtre	Résultat d'analyse (ZPSO)	(ZPSO) P038
RDC > Salle à manger	Murs donnant sur l'extérieur	Brique	Résultat d'analyse (ZPSO)	(ZPSO) P035
	Murs donnant sur l'extérieur	Papier peint	Résultat d'analyse (ZPSO)	(ZPSO) P035
	Murs donnant sur l'extérieur	Peinture	Résultat d'analyse (ZPSO)	(ZPSO) P035
	Murs donnant sur l'extérieur	Plâtre	Résultat d'analyse (ZPSO)	(ZPSO) P035
RDC > Salle à manger	Cloisons	Bois	Résultat d'analyse (ZPSO)	(ZPSO) P036
	Cloisons	Papier peint	Résultat d'analyse (ZPSO)	(ZPSO) P036
	Cloisons	Peinture	Résultat d'analyse (ZPSO)	(ZPSO) P036
	Cloisons	Plâtre	Résultat d'analyse (ZPSO)	(ZPSO) P036
RDC > Salle à manger	Murs porteur	Brique	Résultat d'analyse (ZPSO)	(ZPSO) P037
	Murs porteur	Papier peint	Résultat d'analyse (ZPSO)	(ZPSO) P037
	Murs porteur	Peinture	Résultat d'analyse (ZPSO)	(ZPSO) P037
	Murs porteur	Plâtre	Résultat d'analyse (ZPSO)	(ZPSO) P037
RDC > Salon 1	Plafond	Peinture	Résultat d'analyse (ZPSO)	(ZPSO) P038
	Plafond	Plâtre	Résultat d'analyse (ZPSO)	(ZPSO) P038
RDC > Salon 1	Murs donnant sur l'extérieur	Brique	Résultat d'analyse (ZPSO)	(ZPSO) P035
	Murs donnant sur l'extérieur	Papier peint	Résultat d'analyse (ZPSO)	(ZPSO) P035
	Murs donnant sur l'extérieur	Peinture	Résultat d'analyse (ZPSO)	(ZPSO) P035
	Murs donnant sur l'extérieur	Plâtre	Résultat d'analyse (ZPSO)	(ZPSO) P035

RDC > Salon 1	Cloisons	Bois	Résultat d'analyse (ZPSO)	(ZPSO) P036
	Cloisons	Papier peint	Résultat d'analyse (ZPSO)	(ZPSO) P036
	Cloisons	Peinture	Résultat d'analyse (ZPSO)	(ZPSO) P036
	Cloisons	Plâtre	Résultat d'analyse (ZPSO)	(ZPSO) P036
RDC > Salon 1	Murs porteur	Brique	Résultat d'analyse (ZPSO)	(ZPSO) P037
	Murs porteur	Papier peint	Résultat d'analyse (ZPSO)	(ZPSO) P037
	Murs porteur	Peinture	Résultat d'analyse (ZPSO)	(ZPSO) P037
	Murs porteur	Plâtre	Résultat d'analyse (ZPSO)	(ZPSO) P037
RDC > Salon particulier 1	Plafond	Peinture	Résultat d'analyse (ZPSO)	(ZPSO) P038
	Plafond	Plâtre	Résultat d'analyse (ZPSO)	(ZPSO) P038
RDC > Salon particulier 1	Murs donnant sur l'extérieur	Brique	Résultat d'analyse (ZPSO)	(ZPSO) P035
	Murs donnant sur l'extérieur	Papier peint	Résultat d'analyse (ZPSO)	(ZPSO) P035
	Murs donnant sur l'extérieur	Peinture	Résultat d'analyse (ZPSO)	(ZPSO) P035
	Murs donnant sur l'extérieur	Plâtre	Résultat d'analyse (ZPSO)	(ZPSO) P035
RDC > Salon particulier 1	Cloisons	Bois	Résultat d'analyse (ZPSO)	(ZPSO) P036
	Cloisons	Papier peint	Résultat d'analyse (ZPSO)	(ZPSO) P036
	Cloisons	Peinture	Résultat d'analyse (ZPSO)	(ZPSO) P036
	Cloisons	Plâtre	Résultat d'analyse (ZPSO)	(ZPSO) P036
RDC > Salon particulier 1	Murs porteur	Brique	Résultat d'analyse (ZPSO)	(ZPSO) P037
	Murs porteur	Papier peint	Résultat d'analyse (ZPSO)	(ZPSO) P037
	Murs porteur	Peinture	Résultat d'analyse (ZPSO)	(ZPSO) P037
	Murs porteur	Plâtre	Résultat d'analyse (ZPSO)	(ZPSO) P037
Étage 1 > Sdb 1	Plafond	Peinture	Résultat d'analyse (ZPSO)	(ZPSO) P024
	Plafond	Plâtre	Résultat d'analyse (ZPSO)	(ZPSO) P024

Étage 1 > Sdb 1	Murs donnant sur l'extérieur	Brique	Résultat d'analyse (ZPSO)	(ZPSO) P021
	Murs donnant sur l'extérieur	Peinture	Résultat d'analyse (ZPSO)	(ZPSO) P021
	Murs donnant sur l'extérieur	Plâtre	Résultat d'analyse (ZPSO)	(ZPSO) P021
Étage 1 > Sdb 1	Murs intérieur	Brique	Résultat d'analyse (ZPSO)	(ZPSO) P022
	Murs intérieur	Peinture	Résultat d'analyse (ZPSO)	(ZPSO) P022
	Murs intérieur	Plâtre	Résultat d'analyse (ZPSO)	(ZPSO) P022
Étage 1 > Sdb 1	Faïence murale	Colles et joints de carrelage ou de faïence	Résultat d'analyse	P032
	Faïence murale	Faïence	Résultat d'analyse	P032
Étage 1 > Sdb 1	Sol	Colles non bitumineuses	Résultat d'analyse	P031
	Sol	Parquet bois	Résultat d'analyse	P031
	Sol	Sol PVC	Résultat d'analyse	P031
Étage 1 > Sdb 2	Sol	Colles et joints de carrelage	Résultat d'analyse	P029
	Sol	Colles non bitumineuses	Résultat d'analyse	P029
	Sol	Parquet bois	Résultat d'analyse	P029
	Sol	Ragréages	Résultat d'analyse	P029
	Sol	Sol PVC	Résultat d'analyse	P029
Étage 1 > Sdb 2	Plafond	Peinture	Résultat d'analyse (ZPSO)	(ZPSO) P024
	Plafond	Plâtre	Résultat d'analyse (ZPSO)	(ZPSO) P024
Étage 1 > Sdb 2	Murs donnant sur l'extérieur	Brique	Résultat d'analyse (ZPSO)	(ZPSO) P021
	Murs donnant sur l'extérieur	Peinture	Résultat d'analyse (ZPSO)	(ZPSO) P021
	Murs donnant sur l'extérieur	Plâtre	Résultat d'analyse (ZPSO)	(ZPSO) P021
Étage 1 > Sdb 2	Murs intérieur	Brique	Résultat d'analyse (ZPSO)	(ZPSO) P022
	Murs intérieur	Peinture	Résultat d'analyse (ZPSO)	(ZPSO) P022
	Murs intérieur	Plâtre	Résultat d'analyse (ZPSO)	(ZPSO) P022
Étage 1 > Sdb 2	Faïence murale	Colles et joints de carrelage ou de faïence	Résultat d'analyse	P030
	Faïence murale	Faïence	Résultat d'analyse	P030
Étage 1 > Sdb 3	Sol	Colles et joints de carrelage	Résultat d'analyse	P020
	Sol	Colles non bitumineuses	Résultat d'analyse	P020
	Sol	Parquet bois	Résultat d'analyse	P020

	Sol	Ragréages	Résultat d'analyse	P020
	Sol	Sol PVC	Résultat d'analyse	P020
Étage 1 > Sdb 3	Plafond	Peinture	Résultat d'analyse	P024
	Plafond	Plâtre	Résultat d'analyse	P024
Étage 1 > Sdb 3	Murs donnant sur l'extérieur	Brique	Résultat d'analyse	P021
	Murs donnant sur l'extérieur	Peinture	Résultat d'analyse	P021
	Murs donnant sur l'extérieur	Plâtre	Résultat d'analyse	P021
Étage 1 > Sdb 3	Murs intérieur	Brique	Résultat d'analyse	P022
	Murs intérieur	Peinture	Résultat d'analyse	P022
	Murs intérieur	Plâtre	Résultat d'analyse	P022
Étage 1 > Sdb 3	Faïence murale	Colles et joints de carrelage ou de faïence	Résultat d'analyse	P023
	Faïence murale	Faïence	Résultat d'analyse	P023
Étage 1 > Sdb 4	Sol	Colles et joints de carrelage	Résultat d'analyse (ZPSO)	P026 (ZPSO) P020
	Sol	Colles non bitumineuses	Résultat d'analyse (ZPSO)	P026 (ZPSO) P020
	Sol	Parquet bois	Résultat d'analyse (ZPSO)	P026 (ZPSO) P020
	Sol	Ragréages	Résultat d'analyse (ZPSO)	P026 (ZPSO) P020
	Sol	Sol PVC	Résultat d'analyse (ZPSO)	P026 (ZPSO) P020
Étage 1 > Sdb 4	Plafond	Peinture	Résultat d'analyse (ZPSO)	(ZPSO) P024
	Plafond	Plâtre	Résultat d'analyse (ZPSO)	(ZPSO) P024
Étage 1 > Sdb 4	Murs donnant sur l'extérieur	Brique	Résultat d'analyse (ZPSO)	(ZPSO) P021
	Murs donnant sur l'extérieur	Peinture	Résultat d'analyse (ZPSO)	(ZPSO) P021
	Murs donnant sur l'extérieur	Plâtre	Résultat d'analyse (ZPSO)	(ZPSO) P021
Étage 1 > Sdb 4	Murs intérieur	Brique	Résultat d'analyse (ZPSO)	(ZPSO) P022
	Murs intérieur	Peinture	Résultat d'analyse (ZPSO)	(ZPSO) P022
	Murs intérieur	Plâtre	Résultat d'analyse (ZPSO)	(ZPSO) P022
Étage 1 > Sdb 4	Faïence murale	Faïence	Résultat d'analyse	P027
RDC > Vestibule	Plafond	Peinture	Résultat d'analyse (ZPSO)	(ZPSO) P038

	Plafond	Plâtre	Résultat d'analyse (ZPSO)	(ZPSO) P038
RDC > Vestibule	Murs donnant sur l'extérieur	Brique	Résultat d'analyse (ZPSO)	(ZPSO) P035
	Murs donnant sur l'extérieur	Papier peint	Résultat d'analyse (ZPSO)	(ZPSO) P035
	Murs donnant sur l'extérieur	Peinture	Résultat d'analyse (ZPSO)	(ZPSO) P035
	Murs donnant sur l'extérieur	Plâtre	Résultat d'analyse (ZPSO)	(ZPSO) P035
RDC > Vestibule	Cloisons	Bois	Résultat d'analyse (ZPSO)	(ZPSO) P036
	Cloisons	Papier peint	Résultat d'analyse (ZPSO)	(ZPSO) P036
	Cloisons	Peinture	Résultat d'analyse (ZPSO)	(ZPSO) P036
	Cloisons	Plâtre	Résultat d'analyse (ZPSO)	(ZPSO) P036
RDC > Vestibule	Murs porteur	Brique	Résultat d'analyse (ZPSO)	(ZPSO) P037
	Murs porteur	Papier peint	Résultat d'analyse (ZPSO)	(ZPSO) P037
	Murs porteur	Peinture	Résultat d'analyse (ZPSO)	(ZPSO) P037
	Murs porteur	Plâtre	Résultat d'analyse (ZPSO)	(ZPSO) P037
RDC > Vestibule	Sol	Colles non bitumineuses	Résultat d'analyse (ZPSO)	(ZPSO) P049
	Sol	Parquet bois	Résultat d'analyse (ZPSO)	(ZPSO) P049
	Sol	Sol PVC	Résultat d'analyse (ZPSO)	(ZPSO) P049
RDC > Vestibule	Faïence mural	Colles et joints de carrelage ou de faïence	Résultat d'analyse	P050
	Faïence mural	Faïence	Résultat d'analyse	P050
Étage 1 > WC	Plafond	Peinture	Résultat d'analyse (ZPSO)	(ZPSO) P024
	Plafond	Plâtre	Résultat d'analyse (ZPSO)	(ZPSO) P024
Étage 1 > WC	Murs donnant sur l'extérieur	Brique	Résultat d'analyse (ZPSO)	(ZPSO) P021
	Murs donnant sur l'extérieur	Peinture	Résultat d'analyse (ZPSO)	(ZPSO) P021
	Murs donnant sur l'extérieur	Plâtre	Résultat d'analyse (ZPSO)	(ZPSO) P021
	Murs intérieur	Brique	Résultat d'analyse (ZPSO)	(ZPSO) P022

Étage 1 > WC	Murs intérieur	Peinture	Résultat d'analyse (ZPSO)	(ZPSO) P022
	Murs intérieur	Plâtre	Résultat d'analyse (ZPSO)	(ZPSO) P022
Étage 1 > WC	Sol	Colles non bitumineuses X2	Résultat d'analyse	P033
	Sol	Sol PVC X2	Résultat d'analyse	P033
RDC > WC	Plafond	Peinture	Résultat d'analyse (ZPSO)	(ZPSO) P043
	Plafond	Plâtre	Résultat d'analyse (ZPSO)	(ZPSO) P043
RDC > WC	Murs donnant sur l'extérieur	Brique	Résultat d'analyse (ZPSO)	(ZPSO) P041
	Murs donnant sur l'extérieur	Peinture	Résultat d'analyse (ZPSO)	(ZPSO) P041
	Murs donnant sur l'extérieur	Plâtre	Résultat d'analyse (ZPSO)	(ZPSO) P041
RDC > WC	Mur intérieur	Brique	Résultat d'analyse (ZPSO)	(ZPSO) P042
	Mur intérieur	Peinture	Résultat d'analyse (ZPSO)	(ZPSO) P042
	Mur intérieur	Plâtre	Résultat d'analyse (ZPSO)	(ZPSO) P042
RDC > WC	Sol	Béton	Résultat d'analyse	P051
	Sol	Carrelage	Résultat d'analyse	P051
	Sol	Colles et joints de carrelage	Résultat d'analyse	P051
	Sol	Colles non bitumineuses	Résultat d'analyse	P051
	Sol	Dalles de sol	Résultat d'analyse	P051

ZPSO: Zone Présentant des Similitudes d'Ouvrage

### Liste des matériaux ou produits qui par nature ne contiennent pas d'amiante

Localisation	Élément	Matériaux ou produits
COMBLES > Combles 1	Murs brique	Brique
RDC > Mezzanine	Sol	Moquette Non collé
	Sol	Parquet bois
RDC > SAS d'entrée	Couverture	Brut
	Couverture	Béton

## I Déroulement du repérage

### Éléments complémentaires au repérage

Présence de mobilier ou d'activité pendant le repérage ?	<input type="checkbox"/>
Les plans du bâtiment ont-ils été fournis ?	<input checked="" type="checkbox"/>
Le programme précis des travaux a-t-il été transmis ?	<input checked="" type="checkbox"/>
D'autres documents ont-ils été remis ?	<input type="checkbox"/>
Moyens mis à disposition Accompagnateur habilité.	
<b>Commentaire</b> L'ensemble des réseaux entérés non accessible ne font pas partie du présent rapport. L'ensemble des jonctions entre menuiseries et dormants non été visité sans dépose par un menuisier qualifié.	

## J Éléments d'information

Les maladies liées à l'amiante sont provoquées par l'inhalation des fibres. Toutes les variétés d'amiante sont classées comme substances cancérigènes avérées pour l'homme. L'inhalation de fibres d'amiante est à l'origine de cancers (mésothéliomes, cancers broncho-pulmonaires), et d'autres pathologies non cancéreuses (épanchements pleuraux, plaques pleurales).

L'identification des matériaux et produits contenant de l'amiante est un préalable à l'évaluation et à la prévention des risques liés à l'amiante. Elle doit être complétée par la définition et la mise en œuvre de mesures de gestion adaptées et proportionnées pour limiter l'exposition des occupants présents temporairement ou de façon permanente dans l'immeuble. L'information des occupants présents temporairement ou de façon permanente est un préalable essentiel à la prévention du risque d'exposition à l'amiante.

Il convient donc de veiller au maintien du bon état de conservation des matériaux et produits contenant de l'amiante afin de remédier au plus tôt aux situations d'usure anormale ou de dégradation.

Il conviendra de limiter autant que possible les interventions sur les matériaux et produits contenant de l'amiante qui ont été repérés et de faire appel aux professionnels qualifiés notamment dans le cas de retrait ou de confinement de ce type de matériau ou produit.

Enfin, les déchets contenant de l'amiante doivent être éliminés dans des conditions strictes, renseignez-vous auprès de votre mairie ou votre préfecture. Pour connaître les centres d'élimination près de chez vous consultez la base de données «déchets» gérée par l'ADEME directement accessible sur le site Internet [www.sinoe.org](http://www.sinoe.org)

**ANNEXE 1 Fiches d'identification et de cotation**

Prélèvement P034  
Pièce RDC - Hall d'entrée  
Localisation Sol  
Matériaux Carreaux de ciment, Colles et joints de carrelage  
Date 12 octobre 2021  
Résultat Absence d'amiante  
Commentaire



Prélèvement P035  
Pièce RDC - Hall d'entrée  
Localisation Murs donnant sur l'extérieur  
Matériaux Brique, Papier peint, Peinture, Plâtre  
Date 12 octobre 2021  
Résultat Absence d'amiante  
Commentaire



Prélèvement P036  
Pièce RDC - Hall d'entrée  
Localisation Cloisons  
Matériaux Bois, Papier peint, Peinture, Plâtre  
Date 12 octobre 2021  
Résultat Absence d'amiante  
Commentaire



Prélèvement P037  
Pièce RDC - Hall d'entrée  
Localisation Murs porteur  
Matériaux Brique, Papier peint, Peinture, Plâtre  
Date 12 octobre 2021  
Résultat Absence d'amiante  
Commentaire



Prélèvement P038  
Pièce RDC - Hall d'entrée  
Localisation Plafond  
Matériaux Peinture, Plâtre  
Date 12 octobre 2021  
Résultat Absence d'amiante  
Commentaire

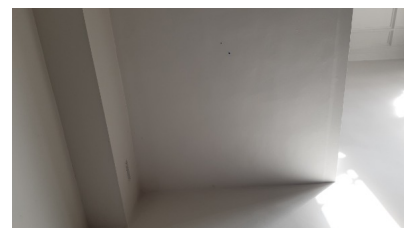

Prélèvement P039  
Pièce RDC - Cuisine 1  
Localisation Sol  
Matériaux Béton, Carrelage, Colles et joints de carrelage  
Date 12 octobre 2021  
Résultat Absence d'amiante  
Commentaire

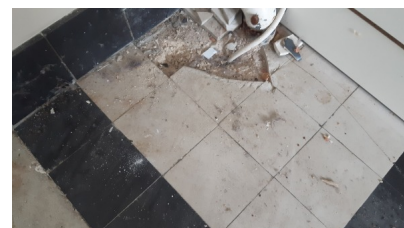

Prélèvement P040  
Pièce RDC - Cuisine 1  
Localisation Plinthes  
Matériaux Colles et joints de carrelage ou de faïence, Faïence  
Date 12 octobre 2021  
Résultat Absence d'amiante  
Commentaire



Prélèvement P041  
Pièce RDC - Cuisine 1  
Localisation Murs donnant sur l'extérieur  
Matériaux Brique, Peinture, Plâtre  
Date 12 octobre 2021  
Résultat Absence d'amiante  
Commentaire

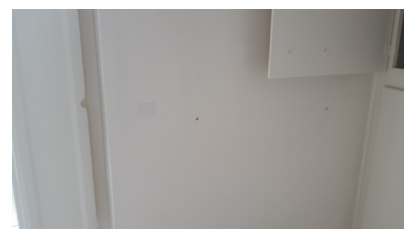

Prélèvement P042  
Pièce RDC - Cuisine 1  
Localisation Mur intérieur  
Matériaux Brique, Peinture, Plâtre  
Date 12 octobre 2021  
Résultat Absence d'amiante  
Commentaire

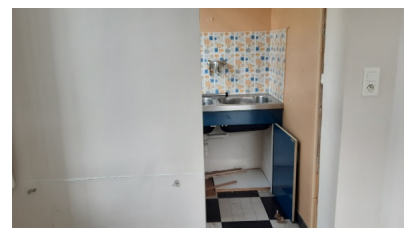

Prélèvement P043  
Pièce RDC - Cuisine 1  
Localisation Plafond  
Matériaux Peinture, Plâtre  
Date 12 octobre 2021  
Résultat Absence d'amiante  
Commentaire

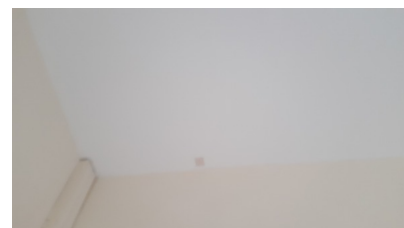

Prélèvement P044  
Pièce RDC - Arrière Cuisine 1  
Localisation Sol  
Matériaux Béton, Carrelage, Colles et joints de carrelage  
Date 12 octobre 2021  
Résultat Absence d'amiante  
Commentaire



Prélèvement P045  
Pièce RDC - Arrière Cuisine 1  
Localisation Plinthes  
Matériaux Colles et joints de carrelage ou de faïence, Faïence  
Date 12 octobre 2021  
Résultat Absence d'amiante  
Commentaire



Prélèvement P046  
Pièce RDC - Arrière Cuisine 1  
Localisation Faux plafond  
Matériaux Panneaux et plaques  
Date 12 octobre 2021  
Résultat Absence d'amiante  
Commentaire



Prélèvement P047  
Pièce RDC - Arrière Cuisine 1  
Localisation Fenêtre intérieur  
Matériaux Joints de mastic de vitrage  
Date 12 octobre 2021  
Résultat Absence d'amiante  
Commentaire



Prélèvement P048  
Pièce RDC - Annexe  
Localisation Faïence mural  
Matériaux Colles et joints de carrelage ou de faïence, Faïence  
Date 12 octobre 2021  
Résultat Absence d'amiante  
Commentaire

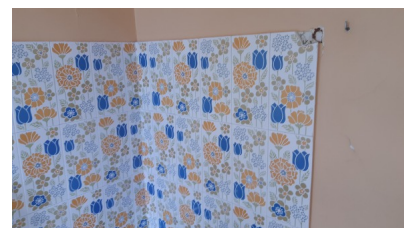

Prélèvement P049  
Pièce RDC - Bureau 1  
Localisation Sol  
Matériaux Colles non bitumineuses, Parquet bois, Sol PVC  
Date 12 octobre 2021  
Résultat Absence d'amiante  
Commentaire



Prélèvement P050  
 Pièce RDC - Vestibule  
 Localisation Faïence mural  
 Matériaux Colles et joints de carrelage ou de faïence, Faïence  
 Date 12 octobre 2021  
 Résultat Absence d'amiante  
 Commentaire

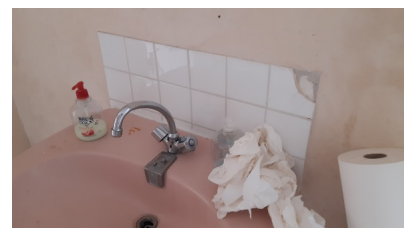

Prélèvement P051  
 Pièce RDC - WC  
 Localisation Sol  
 Matériaux Béton, Carrelage, Colles et joints de carrelage, Colles non bitumineuses, Dalles de sol  
 Date 12 octobre 2021  
 Résultat Absence d'amiante  
 Commentaire



Prélèvement P057  
 Pièce Extérieur  
 Localisation Façade  
 Matériaux Brique, Crépis, Enduits lissés-talochés, Peinture  
 Date 12 octobre 2021  
 Résultat Absence d'amiante  
 Commentaire



Prélèvement P058  
 Pièce Extérieur  
 Localisation Façade  
 Matériaux Brique, Crépis, Enduits lissés-talochés, Peinture  
 Date 12 octobre 2021  
 Résultat Absence d'amiante  
 Commentaire

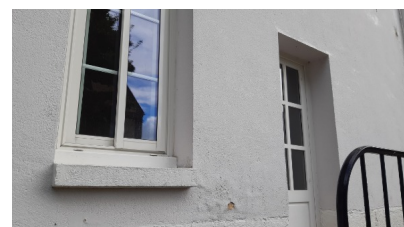

Prélèvement P059  
Pièce RDC - SAS d'entrée  
Localisation Fenêtres  
Matériaux Joints de mastic de vitrage  
Date 12 octobre 2021  
Résultat Absence d'amiante  
Commentaire



Prélèvement P015  
Pièce Étage 1 - Chambre 4  
Localisation Sol  
Matériaux Colles non bitumineuses, Moquette, Parquet bois  
Date 12 octobre 2021  
Résultat Absence d'amiante  
Commentaire



Prélèvement P016  
Pièce Étage 1 - Chambre 4  
Localisation Cloisons  
Matériaux Bois, Papier peint, Peinture, Plâtre  
Date 12 octobre 2021  
Résultat Absence d'amiante  
Commentaire

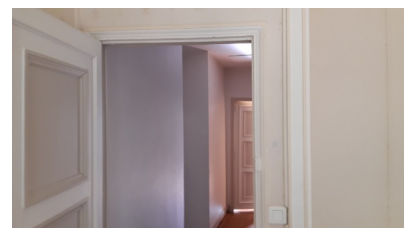

Prélèvement P017  
Pièce Étage 1 - Chambre 4  
Localisation Mur porteur  
Matériaux Brique, Papier peint, Peinture, Plâtre  
Date 12 octobre 2021  
Résultat Absence d'amiante  
Commentaire

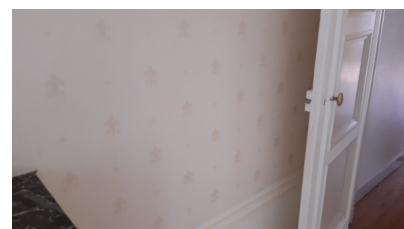

Prélèvement P018  
 Pièce Étage 1 - Chambre 4  
 Localisation Murs donnant sur l'extérieur  
 Matériaux Brique, Papier peint, Peinture, Plâtre  
 Date 12 octobre 2021  
 Résultat Absence d'amiante  
 Commentaire



Prélèvement P019  
 Pièce Étage 1 - Chambre 4  
 Localisation Plafond  
 Matériaux Peinture, Plâtre  
 Date 12 octobre 2021  
 Résultat Absence d'amiante  
 Commentaire



Prélèvement P020  
 Pièce Étage 1 - Sdb 3  
 Localisation Sol  
 Matériaux Colles et joints de carrelage, Colles non bitumineuses, Parquet bois, Ragrèages, Sol PVC  
 Date 12 octobre 2021  
 Résultat Absence d'amiante  
 Commentaire

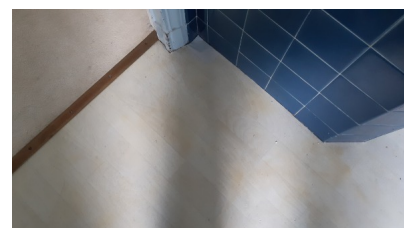

Prélèvement P021  
 Pièce Étage 1 - Sdb 3  
 Localisation Murs donnant sur l'extérieur  
 Matériaux Brique, Peinture, Plâtre  
 Date 12 octobre 2021  
 Résultat Absence d'amiante  
 Commentaire

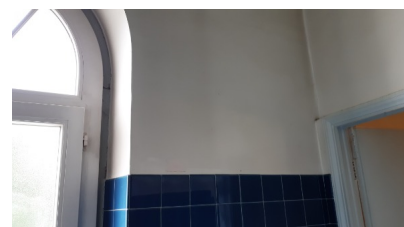

Prélèvement P022  
Pièce Étage 1 - Sdb 3  
Localisation Murs intérieur  
Matériaux Brique, Peinture, Plâtre  
Date 12 octobre 2021  
Résultat Absence d'amiante  
Commentaire

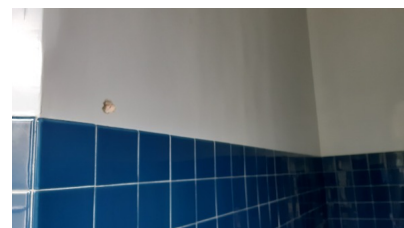

Prélèvement P023  
Pièce Étage 1 - Sdb 3  
Localisation Faïence murale  
Matériaux Colles et joints de carrelage ou de faïence, Faïence  
Date 12 octobre 2021  
Résultat Absence d'amiante  
Commentaire

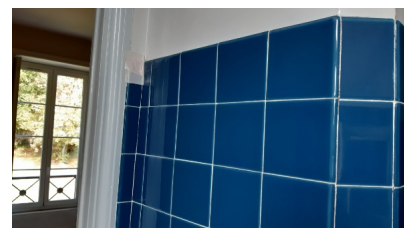

Prélèvement P024  
Pièce Étage 1 - Sdb 3  
Localisation Plafond  
Matériaux Peinture, Plâtre  
Date 12 octobre 2021  
Résultat Absence d'amiante  
Commentaire

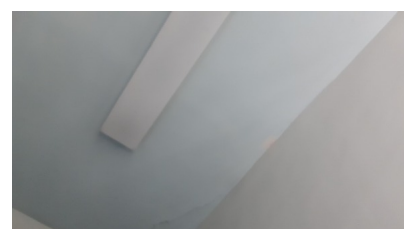

Prélèvement P025  
Pièce Étage 1 - Couloir  
Localisation Plafond  
Matériaux Peinture, Plâtre  
Date 12 octobre 2021  
Résultat Absence d'amiante  
Commentaire

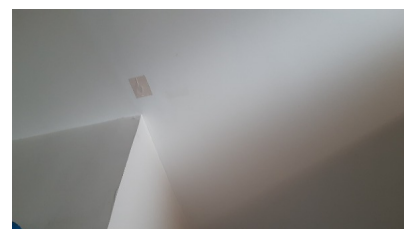

Prélèvement P026  
 Pièce Étage 1 - Sdb 4  
 Localisation Sol  
 Matériaux Colles et joints de carrelage, Colles non bitumineuses, Parquet bois, Ragréages, Sol PVC  
 Date 12 octobre 2021  
 Résultat Absence d'amiante  
 Commentaire

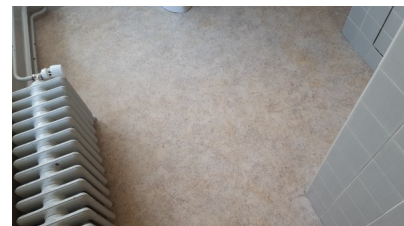

Prélèvement P027  
 Pièce Étage 1 - Sdb 4  
 Localisation Faïence murale  
 Matériaux Colles et joints de carrelage ou de faïence Environ 12 m2, Faïence  
 Date 12 octobre 2021  
 Résultat Présence d'amiante (matériau concerné : Colles et joints de carrelage ou de faïence Environ 12 m2)  
 Commentaire



Prélèvement P028  
 Pièce Étage 1 - Chambre 3  
 Localisation Sol  
 Matériaux Colles non bitumineuses, Moquette, Parquet bois  
 Date 12 octobre 2021  
 Résultat Absence d'amiante  
 Commentaire



Prélèvement P029  
 Pièce Étage 1 - Sdb 2  
 Localisation Sol  
 Matériaux Colles et joints de carrelage, Colles non bitumineuses, Parquet bois, Ragréages, Sol PVC  
 Date 12 octobre 2021  
 Résultat Absence d'amiante  
 Commentaire

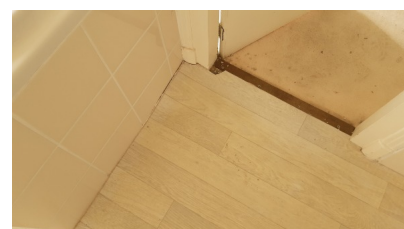

Prélèvement P030  
Pièce Étage 1 - Sdb 2  
Localisation Faïence murale  
Matériaux Colles et joints de carrelage ou de faïence, Faïence  
Date 12 octobre 2021  
Résultat Absence d'amiante  
Commentaire

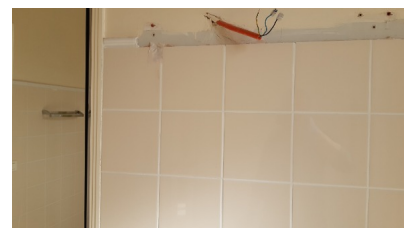

Prélèvement P031  
Pièce Étage 1 - Sdb 1  
Localisation Sol  
Matériaux Colles non bitumineuses, Parquet bois, Sol PVC  
Date 12 octobre 2021  
Résultat Absence d'amiante  
Commentaire



Prélèvement P032  
Pièce Étage 1 - Sdb 1  
Localisation Faïence murale  
Matériaux Colles et joints de carrelage ou de faïence, Faïence  
Date 12 octobre 2021  
Résultat Absence d'amiante  
Commentaire



Prélèvement P033  
Pièce Étage 1 - WC  
Localisation Sol  
Matériaux Colles non bitumineuses X2, Sol PVC X2  
Date 12 octobre 2021  
Résultat Absence d'amiante  
Commentaire

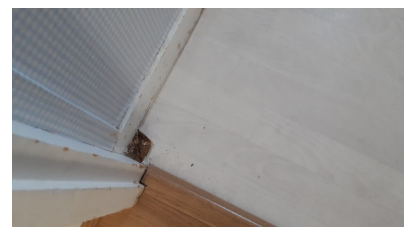

Prélèvement P052  
Pièce SOUS-SOL - Palier  
Localisation Conduit  
Matériaux Carolifuges (tresses, coquilles, matelas...)  
Date 12 octobre 2021  
Résultat Absence d'amiante  
Commentaire



Prélèvement P053  
Pièce SOUS-SOL - Cave 1  
Localisation Fenêtre  
Matériaux Joints de mastic de vitrage  
Date 12 octobre 2021  
Résultat Absence d'amiante  
Commentaire



Prélèvement P054  
Pièce SOUS-SOL - Cave 1  
Localisation Conduit  
Matériaux Carolifuges (tresses, coquilles, matelas...)  
Date 12 octobre 2021  
Résultat Absence d'amiante  
Commentaire



Prélèvement P055  
Pièce SOUS-SOL - Cave 3  
Localisation Sol  
Matériaux Ragréages  
Date 12 octobre 2021  
Résultat Absence d'amiante  
Commentaire

Prélèvement P056  
 Pièce SOUS-SOL - Chaufferie  
 Localisation Conduit  
 Matériaux Carolifuges (tresses, coquilles, matelas...)  
 Date 12 octobre 2021  
 Résultat Absence d'amiante  
 Commentaire



Prélèvement P001  
 Pièce COMBLES - Combles 3  
 Localisation Sol  
 Matériaux Colles non bitumineuses, Dalles de sol Bleu, Ragréages  
 Date 12 octobre 2021  
 Résultat Absence d'amiante  
 Commentaire



Prélèvement P002  
 Pièce COMBLES - Combles 3  
 Localisation Sol  
 Matériaux Colles non bitumineuses, Tomette  
 Date 12 octobre 2021  
 Résultat Absence d'amiante  
 Commentaire



Prélèvement P003  
 Pièce COMBLES - Combles 3  
 Localisation Murs donnant sur l'extérieur  
 Matériaux Brique, Peinture, Plâtre  
 Date 12 octobre 2021  
 Résultat Absence d'amiante  
 Commentaire



Prélèvement P004  
Pièce COMBLES - Combles 3  
Localisation Murs intérieur  
Matériaux Brique, Peinture, Plâtre  
Date 12 octobre 2021  
Résultat Absence d'amiante  
Commentaire

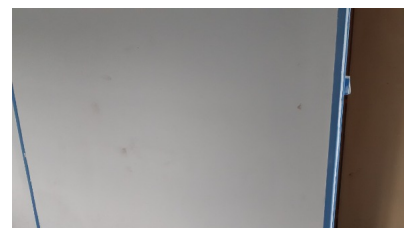

Prélèvement P005  
Pièce COMBLES - Combles 3  
Localisation Plafond  
Matériaux Peinture, Plâtre  
Date 12 octobre 2021  
Résultat Absence d'amiante  
Commentaire

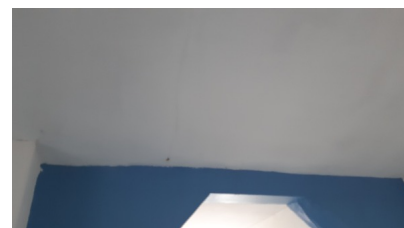

Prélèvement P006  
Pièce COMBLES - Combles 2  
Localisation Sol  
Matériaux Colles non bitumineuses, Tomette  
Date 12 octobre 2021  
Résultat Absence d'amiante  
Commentaire



Prélèvement P007  
Pièce COMBLES - Combles 2  
Localisation Mur intérieur  
Matériaux Brique, Peinture, Plâtre  
Date 12 octobre 2021  
Résultat Absence d'amiante  
Commentaire



Prélèvement P008  
Pièce COMBLES - Combles 2  
Localisation Murs brique  
Matériaux Brique, Joints de brique  
Date 12 octobre 2021  
Résultat Absence d'amiante  
Commentaire



Prélèvement P009  
Pièce COMBLES - Combles 2  
Localisation Isolant murs  
Matériaux Isolant murs  
Date 12 octobre 2021  
Résultat Absence d'amiante  
Commentaire



Prélèvement P010  
Pièce COMBLES - Palier  
Localisation Mur intérieur  
Matériaux Peinture, Plâtre  
Date 12 octobre 2021  
Résultat Absence d'amiante  
Commentaire

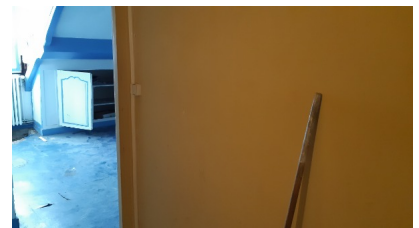

Prélèvement P011  
Pièce COMBLES - Combles 1  
Localisation Conduit ventilation  
Matériaux Conduits en fibre-ciment Environ 2 ml  
Date 12 octobre 2021  
Résultat Présence d'amiante  
Commentaire



Prélèvement P012  
Pièce COMBLES - Combles 1  
Localisation Chapeaux de cheminée entreposés  
Matériaux Conduits en fibre-ciment Environ 1 ml  
Date 12 octobre 2021  
Résultat Présence d'amiante  
Commentaire



Prélèvement P013  
Pièce COMBLES - Combles 1  
Localisation Fenêtre  
Matériaux Joints de mastic de vitrage  
Date 12 octobre 2021  
Résultat Absence d'amiante  
Commentaire



Prélèvement P014  
Pièce COMBLES - Combles 1  
Localisation Fenêtre  
Matériaux Joints de mastic de vitrage  
Date 12 octobre 2021  
Résultat Absence d'amiante  
Commentaire



ZPSO P019  
Pièce RDC - Hall d'entrée  
Localisation Plafond  
Matériaux Peinture, Plâtre  
Date 12 octobre 2021  
Résultat Absence d'amiante



## ZPSO P018

Pièce RDC - Hall d'entrée  
Localisation Murs donnant sur l'extérieur  
Matériaux Papier peint, Peinture, Brique, Plâtre  
Date 12 octobre 2021  
Résultat Absence d'amiante

## ZPSO P016

Pièce RDC - Hall d'entrée  
Localisation Cloisons  
Matériaux Papier peint, Peinture, Bois, Plâtre  
Date 12 octobre 2021  
Résultat Absence d'amiante

## ZPSO P017

Pièce RDC - Hall d'entrée  
Localisation Murs porteur  
Matériaux Papier peint, Peinture, Brique, Plâtre  
Date 12 octobre 2021  
Résultat Absence d'amiante

## ZPSO P038

Pièce RDC - Salon 1  
Localisation Plafond  
Matériaux Peinture, Plâtre  
Date 12 octobre 2021  
Résultat Absence d'amiante

## ZPSO P035

Pièce RDC - Salon 1  
Localisation Murs donnant sur l'extérieur  
Matériaux Papier peint, Peinture, Brique, Plâtre  
Date 12 octobre 2021  
Résultat Absence d'amiante



## ZPSO P036

Pièce RDC - Salon 1  
Localisation Cloisons  
Matériaux Papier peint, Peinture, Bois, Plâtre  
Date 12 octobre 2021  
Résultat Absence d'amiante

## ZPSO P037

Pièce RDC - Salon 1  
Localisation Murs porteur  
Matériaux Papier peint, Peinture, Brique, Plâtre  
Date 12 octobre 2021  
Résultat Absence d'amiante

## ZPSO P038

Pièce RDC - Salle à manger  
Localisation Plafond  
Matériaux Peinture, Plâtre  
Date 12 octobre 2021  
Résultat Absence d'amiante

## ZPSO P035

Pièce RDC - Salle à manger  
Localisation Murs donnant sur l'extérieur  
Matériaux Papier peint, Peinture, Brique, Plâtre  
Date 12 octobre 2021  
Résultat Absence d'amiante

## ZPSO P036

Pièce RDC - Salle à manger  
Localisation Cloisons  
Matériaux Papier peint, Peinture, Bois, Plâtre  
Date 12 octobre 2021  
Résultat Absence d'amiante



## ZPSO P037

Pièce RDC - Salle à manger  
Localisation Murs porteur  
Matériaux Papier peint, Peinture, Brique, Plâtre  
Date 12 octobre 2021  
Résultat Absence d'amiante

## ZPSO P038

Pièce RDC - Salon particulier 1  
Localisation Plafond  
Matériaux Peinture, Plâtre  
Date 12 octobre 2021  
Résultat Absence d'amiante

## ZPSO P035

Pièce RDC - Salon particulier 1  
Localisation Murs donnant sur l'extérieur  
Matériaux Papier peint, Peinture, Brique, Plâtre  
Date 12 octobre 2021  
Résultat Absence d'amiante

## ZPSO P036

Pièce RDC - Salon particulier 1  
Localisation Cloisons  
Matériaux Papier peint, Peinture, Bois, Plâtre  
Date 12 octobre 2021  
Résultat Absence d'amiante

## ZPSO P037

Pièce RDC - Salon particulier 1  
Localisation Murs porteur  
Matériaux Papier peint, Peinture, Brique, Plâtre  
Date 12 octobre 2021  
Résultat Absence d'amiante



## ZPSO P024

Pièce RDC - Cuisine 1  
Localisation Plafond  
Matériaux Peinture, Plâtre  
Date 12 octobre 2021  
Résultat Absence d'amiante

## ZPSO P021

Pièce RDC - Cuisine 1  
Localisation Murs donnant sur l'extérieur  
Matériaux Peinture, Brique, Plâtre  
Date 12 octobre 2021  
Résultat Absence d'amiante

## ZPSO P022

Pièce RDC - Cuisine 1  
Localisation Mur intérieur  
Matériaux Peinture, Brique, Plâtre  
Date 12 octobre 2021  
Résultat Absence d'amiante

## ZPSO P039

Pièce RDC - Arrière Cuisine 1  
Localisation Sol  
Matériaux Carrelage, Béton, Colles et joints de carrelage  
Date 12 octobre 2021  
Résultat Absence d'amiante

## ZPSO P040

Pièce RDC - Arrière Cuisine 1  
Localisation Plinthes  
Matériaux Faïence, Colles et joints de carrelage ou de faïence  
Date 12 octobre 2021  
Résultat Absence d'amiante



## ZPSO P041

Pièce RDC - Arrière Cuisine 1  
Localisation Murs donnant sur l'extérieur  
Matériaux Peinture, Brique, Plâtre  
Date 12 octobre 2021  
Résultat Absence d'amiante

## ZPSO P042

Pièce RDC - Arrière Cuisine 1  
Localisation Mur intérieur  
Matériaux Peinture, Brique, Plâtre  
Date 12 octobre 2021  
Résultat Absence d'amiante

## ZPSO P038

Pièce RDC - Bureau 1  
Localisation Plafond  
Matériaux Peinture, Plâtre  
Date 12 octobre 2021  
Résultat Absence d'amiante

## ZPSO P035

Pièce RDC - Bureau 1  
Localisation Murs donnant sur l'extérieur  
Matériaux Papier peint, Peinture, Brique, Plâtre  
Date 12 octobre 2021  
Résultat Absence d'amiante

## ZPSO P036

Pièce RDC - Bureau 1  
Localisation Cloisons  
Matériaux Papier peint, Peinture, Bois, Plâtre  
Date 12 octobre 2021  
Résultat Absence d'amiante



## ZPSO P037

Pièce RDC - Bureau 1  
Localisation Murs porteur  
Matériaux Papier peint, Peinture, Brique, Plâtre  
Date 12 octobre 2021  
Résultat Absence d'amiante

## ZPSO P044

Pièce RDC - Annexe  
Localisation Sol  
Matériaux Carrelage, Béton, Colles et joints de carrelage  
Date 12 octobre 2021  
Résultat Absence d'amiante

## ZPSO P045

Pièce RDC - Annexe  
Localisation Plinthes  
Matériaux Faïence, Colles et joints de carrelage ou de faïence  
Date 12 octobre 2021  
Résultat Absence d'amiante

## ZPSO P041

Pièce RDC - Annexe  
Localisation Murs donnant sur l'extérieur  
Matériaux Peinture, Brique, Plâtre  
Date 12 octobre 2021  
Résultat Absence d'amiante

## ZPSO P042

Pièce RDC - Annexe  
Localisation Mur intérieur  
Matériaux Peinture, Brique, Plâtre  
Date 12 octobre 2021  
Résultat Absence d'amiante



## ZPSO P046

Pièce RDC - Annexe  
Localisation Faux plafond  
Matériaux Panneaux et plaques  
Date 12 octobre 2021  
Résultat Absence d'amiante

## ZPSO P047

Pièce RDC - Annexe  
Localisation Fenêtre intérieur  
Matériaux Joints de mastic de vitrage  
Date 12 octobre 2021  
Résultat Absence d'amiante

## ZPSO P038

Pièce RDC - Vestibule  
Localisation Plafond  
Matériaux Peinture, Plâtre  
Date 12 octobre 2021  
Résultat Absence d'amiante

## ZPSO P035

Pièce RDC - Vestibule  
Localisation Murs donnant sur l'extérieur  
Matériaux Papier peint, Peinture, Brique, Plâtre  
Date 12 octobre 2021  
Résultat Absence d'amiante

## ZPSO P036

Pièce RDC - Vestibule  
Localisation Cloisons  
Matériaux Papier peint, Peinture, Bois, Plâtre  
Date 12 octobre 2021  
Résultat Absence d'amiante



## ZPSO P037

Pièce RDC - Vestibule  
Localisation Murs porteur  
Matériaux Papier peint, Peinture, Brique, Plâtre  
Date 12 octobre 2021  
Résultat Absence d'amiante

## ZPSO P049

Pièce RDC - Vestibule  
Localisation Sol  
Matériaux Sol PVC, Parquet bois, Colles non bitumineuses  
Date 12 octobre 2021  
Résultat Absence d'amiante

## ZPSO P043

Pièce RDC - WC  
Localisation Plafond  
Matériaux Peinture, Plâtre  
Date 12 octobre 2021  
Résultat Absence d'amiante

## ZPSO P041

Pièce RDC - WC  
Localisation Murs donnant sur l'extérieur  
Matériaux Peinture, Brique, Plâtre  
Date 12 octobre 2021  
Résultat Absence d'amiante

## ZPSO P042

Pièce RDC - WC  
Localisation Mur intérieur  
Matériaux Peinture, Brique, Plâtre  
Date 12 octobre 2021  
Résultat Absence d'amiante



## ZPSO P038

Pièce RDC - Mezzanine  
Localisation Plafond  
Matériaux Peinture, Plâtre  
Date 12 octobre 2021  
Résultat Absence d'amiante

## ZPSO P035

Pièce RDC - Mezzanine  
Localisation Murs donnant sur l'extérieur  
Matériaux Papier peint, Peinture, Brique, Plâtre  
Date 12 octobre 2021  
Résultat Absence d'amiante

## ZPSO P036

Pièce RDC - Mezzanine  
Localisation Cloisons  
Matériaux Papier peint, Peinture, Bois, Plâtre  
Date 12 octobre 2021  
Résultat Absence d'amiante

## ZPSO P037

Pièce RDC - Mezzanine  
Localisation Murs porteur  
Matériaux Papier peint, Peinture, Brique, Plâtre  
Date 12 octobre 2021  
Résultat Absence d'amiante

## ZPSO P057

Pièce Extérieur  
Localisation Façade  
Matériaux  
Date 12 octobre 2021  
Résultat Absence d'amiante



## ZPSO P017

Pièce Étage 1 - Couloir  
Localisation Tous les murs  
Matériaux  
Date 12 octobre 2021  
Résultat Absence d'amiante

## ZPSO P019

Pièce Étage 1 - Chambre 5  
Localisation Plafond  
Matériaux Peinture, Plâtre  
Date 12 octobre 2021  
Résultat Absence d'amiante

## ZPSO P016

Pièce Étage 1 - Chambre 5  
Localisation Cloisons  
Matériaux Papier peint, Peinture, Bois, Plâtre  
Date 12 octobre 2021  
Résultat Absence d'amiante

## ZPSO P017

Pièce Étage 1 - Chambre 5  
Localisation Mur porteur  
Matériaux Papier peint, Peinture, Brique, Plâtre  
Date 12 octobre 2021  
Résultat Absence d'amiante

## ZPSO P018

Pièce Étage 1 - Chambre 5  
Localisation Murs donnant sur l'extérieur  
Matériaux Papier peint, Peinture, Brique, Plâtre  
Date 12 octobre 2021  
Résultat Absence d'amiante



## ZPSO P020

Pièce Étage 1 - Sdb 4  
Localisation Sol  
Matériaux Sol PVC, Parquet bois, Ragréages, Colles non bitumineuses, Colles et joints de carrelage  
Date 12 octobre 2021  
Résultat Absence d'amiante

## ZPSO P024

Pièce Étage 1 - Sdb 4  
Localisation Plafond  
Matériaux Peinture, Plâtre  
Date 12 octobre 2021  
Résultat Absence d'amiante

## ZPSO P021

Pièce Étage 1 - Sdb 4  
Localisation Murs donnant sur l'extérieur  
Matériaux Peinture, Brique, Plâtre  
Date 12 octobre 2021  
Résultat Absence d'amiante

## ZPSO P022

Pièce Étage 1 - Sdb 4  
Localisation Murs intérieur  
Matériaux Peinture, Brique, Plâtre  
Date 12 octobre 2021  
Résultat Absence d'amiante

## ZPSO P019

Pièce Étage 1 - Buanderie  
Localisation Plafond  
Matériaux Peinture, Plâtre  
Date 12 octobre 2021  
Résultat Absence d'amiante



## ZPSO P016

Pièce Étage 1 - Buanderie  
Localisation Cloisons  
Matériaux Papier peint, Peinture, Bois, Plâtre  
Date 12 octobre 2021  
Résultat Absence d'amiante

## ZPSO P017

Pièce Étage 1 - Buanderie  
Localisation Mur porteur  
Matériaux Papier peint, Peinture, Brique, Plâtre  
Date 12 octobre 2021  
Résultat Absence d'amiante

## ZPSO P018

Pièce Étage 1 - Buanderie  
Localisation Murs donnant sur l'extérieur  
Matériaux Papier peint, Peinture, Brique, Plâtre  
Date 12 octobre 2021  
Résultat Absence d'amiante

## ZPSO P015

Pièce Étage 1 - Chambre 3  
Localisation Sol  
Matériaux Moquette, Parquet bois, Colles non bitumineuses  
Date 12 octobre 2021  
Résultat Absence d'amiante

## ZPSO P019

Pièce Étage 1 - Chambre 3  
Localisation Plafond  
Matériaux Peinture, Plâtre  
Date 12 octobre 2021  
Résultat Absence d'amiante



## ZPSO P016

Pièce Étage 1 - Chambre 3  
Localisation Cloisons  
Matériaux Papier peint, Peinture, Bois, Plâtre  
Date 12 octobre 2021  
Résultat Absence d'amiante

## ZPSO P017

Pièce Étage 1 - Chambre 3  
Localisation Mur porteur  
Matériaux Papier peint, Peinture, Brique, Plâtre  
Date 12 octobre 2021  
Résultat Absence d'amiante

## ZPSO P018

Pièce Étage 1 - Chambre 3  
Localisation Murs donnant sur l'extérieur  
Matériaux Papier peint, Peinture, Brique, Plâtre  
Date 12 octobre 2021  
Résultat Absence d'amiante

## ZPSO P024

Pièce Étage 1 - Sdb 2  
Localisation Plafond  
Matériaux Peinture, Plâtre  
Date 12 octobre 2021  
Résultat Absence d'amiante

## ZPSO P021

Pièce Étage 1 - Sdb 2  
Localisation Murs donnant sur l'extérieur  
Matériaux Peinture, Brique, Plâtre  
Date 12 octobre 2021  
Résultat Absence d'amiante



## ZPSO P022

Pièce Étage 1 - Sdb 2  
Localisation Murs intérieur  
Matériaux Peinture, Brique, Plâtre  
Date 12 octobre 2021  
Résultat Absence d'amiante

## ZPSO P015

Pièce Étage 1 - Chambre 2  
Localisation Sol  
Matériaux Moquette, Parquet bois, Colles non bitumineuses  
Date 12 octobre 2021  
Résultat Absence d'amiante

## ZPSO P019

Pièce Étage 1 - Chambre 2  
Localisation Plafond  
Matériaux Peinture, Plâtre  
Date 12 octobre 2021  
Résultat Absence d'amiante

## ZPSO P016

Pièce Étage 1 - Chambre 2  
Localisation Cloisons  
Matériaux Papier peint, Peinture, Bois, Plâtre  
Date 12 octobre 2021  
Résultat Absence d'amiante

## ZPSO P017

Pièce Étage 1 - Chambre 2  
Localisation Mur porteur  
Matériaux Papier peint, Peinture, Brique, Plâtre  
Date 12 octobre 2021  
Résultat Absence d'amiante



## ZPSO P018

Pièce Étage 1 - Chambre 2  
Localisation Murs donnant sur l'extérieur  
Matériaux Papier peint, Peinture, Brique, Plâtre  
Date 12 octobre 2021  
Résultat Absence d'amiante

## ZPSO P015

Pièce Étage 1 - SAS  
Localisation Sol  
Matériaux Moquette, Parquet bois, Colles non bitumineuses  
Date 12 octobre 2021  
Résultat Absence d'amiante

## ZPSO P019

Pièce Étage 1 - SAS  
Localisation Plafond  
Matériaux Peinture, Plâtre  
Date 12 octobre 2021  
Résultat Absence d'amiante

## ZPSO P016

Pièce Étage 1 - SAS  
Localisation Cloisons  
Matériaux Papier peint, Peinture, Bois, Plâtre  
Date 12 octobre 2021  
Résultat Absence d'amiante

## ZPSO P017

Pièce Étage 1 - SAS  
Localisation Mur porteur  
Matériaux Papier peint, Peinture, Brique, Plâtre  
Date 12 octobre 2021  
Résultat Absence d'amiante



## ZPSO P018

Pièce Étage 1 - SAS  
Localisation Murs donnant sur l'extérieur  
Matériaux Papier peint, Peinture, Brique, Plâtre  
Date 12 octobre 2021  
Résultat Absence d'amiante

## ZPSO P015

Pièce Étage 1 - Chambre 1  
Localisation Sol  
Matériaux Moquette, Parquet bois, Colles non bitumineuses  
Date 12 octobre 2021  
Résultat Absence d'amiante

## ZPSO P019

Pièce Étage 1 - Chambre 1  
Localisation Plafond  
Matériaux Peinture, Plâtre  
Date 12 octobre 2021  
Résultat Absence d'amiante

## ZPSO P016

Pièce Étage 1 - Chambre 1  
Localisation Cloisons  
Matériaux Papier peint, Peinture, Bois, Plâtre  
Date 12 octobre 2021  
Résultat Absence d'amiante

## ZPSO P017

Pièce Étage 1 - Chambre 1  
Localisation Mur porteur  
Matériaux Papier peint, Peinture, Brique, Plâtre  
Date 12 octobre 2021  
Résultat Absence d'amiante



## ZPSO P018

Pièce Étage 1 - Chambre 1  
Localisation Murs donnant sur l'extérieur  
Matériaux Papier peint, Peinture, Brique, Plâtre  
Date 12 octobre 2021  
Résultat Absence d'amiante

## ZPSO P015

Pièce Étage 1 - Palier  
Localisation Sol  
Matériaux Moquette, Parquet bois, Colles non bitumineuses  
Date 12 octobre 2021  
Résultat Absence d'amiante

## ZPSO P019

Pièce Étage 1 - Palier  
Localisation Plafond  
Matériaux Peinture, Plâtre  
Date 12 octobre 2021  
Résultat Absence d'amiante

## ZPSO P016

Pièce Étage 1 - Palier  
Localisation Cloisons  
Matériaux Papier peint, Peinture, Bois, Plâtre  
Date 12 octobre 2021  
Résultat Absence d'amiante

## ZPSO P017

Pièce Étage 1 - Palier  
Localisation Mur porteur  
Matériaux Papier peint, Peinture, Brique, Plâtre  
Date 12 octobre 2021  
Résultat Absence d'amiante



## ZPSO P018

Pièce Étage 1 - Palier  
Localisation Murs donnant sur l'extérieur  
Matériaux Papier peint, Peinture, Brique, Plâtre  
Date 12 octobre 2021  
Résultat Absence d'amiante

## ZPSO P024

Pièce Étage 1 - Sdb 1  
Localisation Plafond  
Matériaux Peinture, Plâtre  
Date 12 octobre 2021  
Résultat Absence d'amiante

## ZPSO P021

Pièce Étage 1 - Sdb 1  
Localisation Murs donnant sur l'extérieur  
Matériaux Peinture, Brique, Plâtre  
Date 12 octobre 2021  
Résultat Absence d'amiante

## ZPSO P022

Pièce Étage 1 - Sdb 1  
Localisation Murs intérieur  
Matériaux Peinture, Brique, Plâtre  
Date 12 octobre 2021  
Résultat Absence d'amiante

## ZPSO P024

Pièce Étage 1 - WC  
Localisation Plafond  
Matériaux Peinture, Plâtre  
Date 12 octobre 2021  
Résultat Absence d'amiante



## ZPSO P021

Pièce Étage 1 - WC  
Localisation Murs donnant sur l'extérieur  
Matériaux Peinture, Brique, Plâtre  
Date 12 octobre 2021  
Résultat Absence d'amiante

## ZPSO P022

Pièce Étage 1 - WC  
Localisation Murs intérieur  
Matériaux Peinture, Brique, Plâtre  
Date 12 octobre 2021  
Résultat Absence d'amiante

## ZPSO P008

Pièce SOUS-SOL - Cave 1  
Localisation Tous les murs  
Matériaux Brique, Joints de brique  
Date 12 octobre 2021  
Résultat Absence d'amiante

## ZPSO P008

Pièce SOUS-SOL - Cave 1  
Localisation Plafond  
Matériaux Brique, Joints de brique  
Date 12 octobre 2021  
Résultat Absence d'amiante

## ZPSO P036

Pièce SOUS-SOL - Palier  
Localisation Tous les murs  
Matériaux  
Date 12 octobre 2021  
Résultat Absence d'amiante



## ZPSO P008

Pièce SOUS-SOL - Cave 2  
Localisation Tous les murs  
Matériaux Brique, Joints de brique, Joints de brique  
Date 12 octobre 2021  
Résultat Absence d'amiante

## ZPSO P008

Pièce SOUS-SOL - Cave 2  
Localisation Plafond  
Matériaux Brique, Joints de brique, Joints de brique  
Date 12 octobre 2021  
Résultat Absence d'amiante

## ZPSO P053

Pièce SOUS-SOL - Cave 2  
Localisation Fenêtre  
Matériaux Joints de mastic de vitrage  
Date 12 octobre 2021  
Résultat Absence d'amiante

## ZPSO P008

Pièce SOUS-SOL - Cave 3  
Localisation Tous les murs  
Matériaux Brique, Joints de brique, Joints de brique  
Date 12 octobre 2021  
Résultat Absence d'amiante

## ZPSO P008

Pièce SOUS-SOL - Cave 3  
Localisation Plafond  
Matériaux Brique, Joints de brique, Joints de brique  
Date 12 octobre 2021  
Résultat Absence d'amiante



## ZPSO P053

Pièce SOUS-SOL - Cave 3  
Localisation Fenêtre  
Matériaux Joints de mastic de vitrage  
Date 12 octobre 2021  
Résultat Absence d'amiante

## ZPSO P054

Pièce SOUS-SOL - Cave 3  
Localisation Conduit  
Matériaux Carolifuges (tresses, coquilles, matelas...)  
Date 12 octobre 2021  
Résultat Absence d'amiante

## ZPSO P002

Pièce SOUS-SOL - Cave 3  
Localisation Sol  
Matériaux  
Date 12 octobre 2021  
Résultat Absence d'amiante

## ZPSO P008

Pièce SOUS-SOL - Cave 4  
Localisation Tous les murs  
Matériaux Brique, Joints de brique  
Date 12 octobre 2021  
Résultat Absence d'amiante

## ZPSO P008

Pièce SOUS-SOL - Cave 4  
Localisation Plafond  
Matériaux Brique, Joints de brique  
Date 12 octobre 2021  
Résultat Absence d'amiante



## ZPSO P053

Pièce SOUS-SOL - Cave 4  
Localisation Fenêtre  
Matériaux Joints de mastic de vitrage  
Date 12 octobre 2021  
Résultat Absence d'amiante

## ZPSO P054

Pièce SOUS-SOL - Cave 4  
Localisation Conduit  
Matériaux Carolifuges (tresses, coquilles, matelas...)  
Date 12 octobre 2021  
Résultat Absence d'amiante

## ZPSO P008

Pièce SOUS-SOL - Cave 5  
Localisation Tous les murs  
Matériaux Brique, Joints de brique, Joints de brique  
Date 12 octobre 2021  
Résultat Absence d'amiante

## ZPSO P008

Pièce SOUS-SOL - Cave 5  
Localisation Plafond  
Matériaux Brique, Joints de brique, Joints de brique  
Date 12 octobre 2021  
Résultat Absence d'amiante

## ZPSO P053

Pièce SOUS-SOL - Cave 5  
Localisation Fenêtre  
Matériaux Joints de mastic de vitrage  
Date 12 octobre 2021  
Résultat Absence d'amiante



## ZPSO P054

Pièce SOUS-SOL - Cave 5  
Localisation Conduit  
Matériaux Carolifuges (tresses, coquilles, matelas...)  
Date 12 octobre 2021  
Résultat Absence d'amiante

## ZPSO P008

Pièce SOUS-SOL - Chaufferie  
Localisation Tous les murs  
Matériaux Brique, Joints de brique, Joints de brique  
Date 12 octobre 2021  
Résultat Absence d'amiante

## ZPSO P008

Pièce SOUS-SOL - Chaufferie  
Localisation Plafond  
Matériaux Brique, Joints de brique, Joints de brique  
Date 12 octobre 2021  
Résultat Absence d'amiante

## ZPSO P053

Pièce SOUS-SOL - Chaufferie  
Localisation Fenêtre  
Matériaux Joints de mastic de vitrage  
Date 12 octobre 2021  
Résultat Absence d'amiante

## ZPSO P002

Pièce COMBLES - Combles 2  
Localisation Sol  
Matériaux Colles non bitumineuses, Tomette  
Date 12 octobre 2021  
Résultat Absence d'amiante



## ZPSO P004

Pièce COMBLES - Combles 2  
Localisation Mur intérieur  
Matériaux Peinture, Brique, Plâtre  
Date 12 octobre 2021  
Résultat Absence d'amiante

## ZPSO P006

Pièce COMBLES - Combles 4  
Localisation Sol  
Matériaux Colles non bitumineuses, Tomette  
Date 12 octobre 2021  
Résultat Absence d'amiante

## ZPSO P007

Pièce COMBLES - Combles 4  
Localisation Mur intérieur  
Matériaux Peinture, Brique, Plâtre  
Date 12 octobre 2021  
Résultat Absence d'amiante

## ZPSO P008

Pièce COMBLES - Combles 4  
Localisation Murs brique  
Matériaux Brique, Joints de brique  
Date 12 octobre 2021  
Résultat Absence d'amiante

## ZPSO P006

Pièce COMBLES - Palier  
Localisation Sol  
Matériaux  
Date 12 octobre 2021  
Résultat Absence d'amiante

## ZPSO P006

Pièce COMBLES - Combles 1  
Localisation Sol  
Matériaux Colles non bitumineuses, Tomette, Tomette  
Date 12 octobre 2021  
Résultat Absence d'amiante

## ZPSO P012

Pièce COMBLES - Combles 1  
Localisation Conduit ventilation  
Matériaux Conduits en fibre-ciment Environ 2 ml  
Date 12 octobre 2021  
Résultat Présence d'amiante

## ZPSO P012

Pièce COMBLES - Combles 1  
Localisation Chapeaux de cheminée entreposé  
Matériaux Conduits en fibre-ciment Environ 0.5 ml  
Date 12 octobre 2021  
Résultat Présence d'amiante



## ZPSO P013

Pièce COMBLES - Combles 1  
Localisation Fenêtre  
Matériaux  
Date 12 octobre 2021  
Résultat Absence d'amiante

Pièce RDC - SAS d'entrée  
Localisation Couverture  
Matériaux Brut, Béton  
Date 12 octobre 2021  
Résultat Absence d'amiante



## ANNEXE 2 Croquis

Planche de repérage usuel		1/4
Référence	AMITRAV-D7160963-2101	Version 1
Origine	Dekra diagnostic / ALBAN BUYSSENS	
Adresse	10 rue de la Sous-Préfecture 27700 LES ANDELYS	

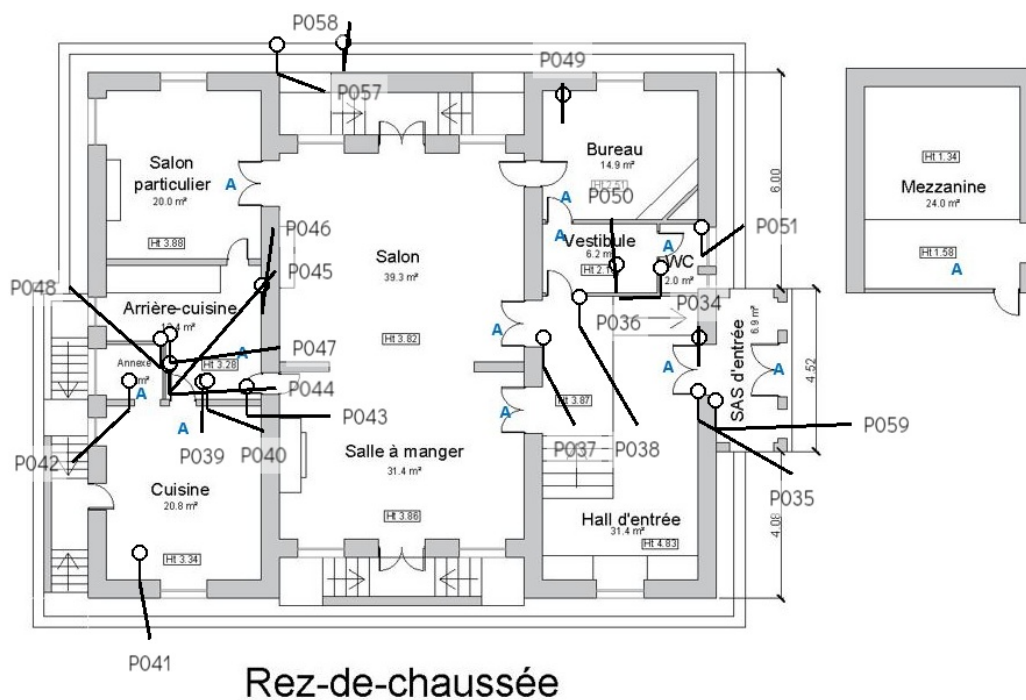

**1/4 Liste des éléments - Planche de repérage usuel - RDC**
**Prélèvements**

<b>P034 Hall d'entrée Sol</b> Carreaux de ciment, Colles et joints de carrelage	<b>P035 Hall d'entrée Murs donnant sur l'extérieur</b> Brique, Papier peint, Peinture, Plâtre	<b>P036 Hall d'entrée Cloisons</b> Bois, Papier peint, Peinture, Plâtre
<b>P037 Hall d'entrée Murs porteur</b> Brique, Papier peint, Peinture, Plâtre	<b>P038 Hall d'entrée Plafond</b> Peinture, Plâtre	<b>P039 Cuisine 1 Sol</b> Béton, Carrelage, Colles et joints de carrelage
<b>P040 Cuisine 1 Plinthes</b> Colles et joints de carrelage ou de faïence, Faïence	<b>P041 Cuisine 1 Murs donnant sur l'extérieur</b> Brique, Peinture, Plâtre	<b>P042 Cuisine 1 Mur intérieur</b> Brique, Peinture, Plâtre
<b>P043 Cuisine 1 Plafond</b> Peinture, Plâtre	<b>P044 Arrière Cuisine 1 Sol</b> Béton, Carrelage, Colles et joints de carrelage	<b>P045 Arrière Cuisine 1 Plinthes</b> Colles et joints de carrelage ou de faïence, Faïence
<b>P046 Arrière Cuisine 1 Faux plafond</b> Panneaux et plaques	<b>P047 Arrière Cuisine 1 Fenêtre intérieur</b> Joints de mastic de vitrage	<b>P048 Annexe Faïence mural</b> Colles et joints de carrelage ou de faïence, Faïence
<b>P049 Bureau 1 Sol</b> Colles non bitumineuses, Parquet bois, Sol PVC	<b>P050 Vestibule Faïence mural</b> Colles et joints de carrelage ou de faïence, Faïence	<b>P051 WC Sol</b> Béton, Carrelage, Colles et joints de carrelage, Colles non bitumineuses, Dalles de sol
<b>P057 Extérieur Façade</b> Brique, Crépis, Enduits lissés-talochés, Peinture	<b>P058 Extérieur Façade</b> Brique, Crépis, Enduits lissés-talochés, Peinture	<b>P059 SAS d'entrée Fenêtres</b> Joints de mastic de vitrage

Planche de repérage usuel		2/4
Étage 1		
Référence	AMITRAV-D7160963-2101	Version 1
Origine	Dekra diagnostic / ALBAN BUYSSENS	
Adresse	10 rue de la Sous-Préfecture 27700 LES ANDELYS	

Légende  
Colles et joints de carrelage ou de faïence

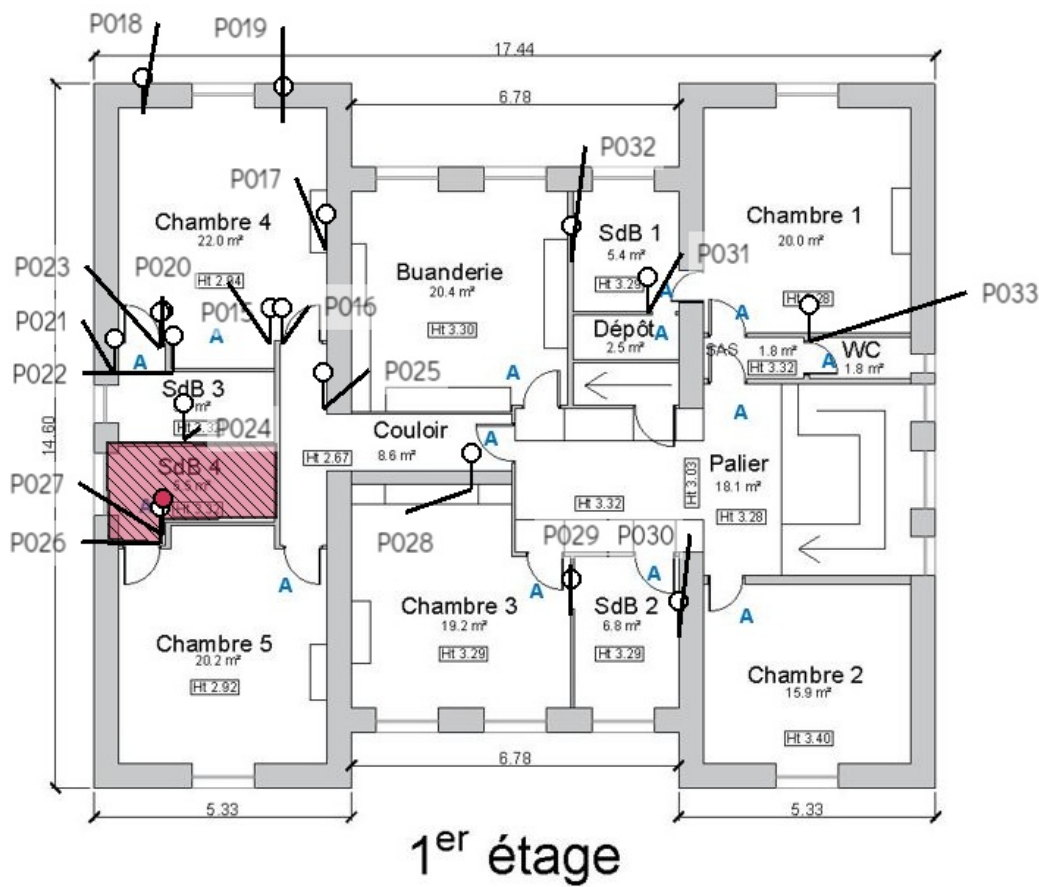

**2/4 Liste des éléments - Planche de repérage usuel - Étage 1**
**Prélèvements**

<b>P015 Chambre 4 Sol</b> Colles non bitumineuses, Moquette, Parquet bois	<b>P016 Chambre 4 Cloisons</b> Bois, Papier peint, Peinture, Plâtre	<b>P017 Chambre 4 Mur porteur</b> Brique, Papier peint, Peinture, Plâtre
<b>P018 Chambre 4 Murs donnant sur l'extérieur</b> Brique, Papier peint, Peinture, Plâtre	<b>P019 Chambre 4 Plafond</b> Peinture, Plâtre	<b>P020 Sdb 3 Sol</b> Colles et joints de carrelage, Colles non bitumineuses, Parquet bois, Ragréages, Sol PVC
<b>P021 Sdb 3 Murs donnant sur l'extérieur</b> Brique, Peinture, Plâtre	<b>P022 Sdb 3 Murs intérieur</b> Brique, Peinture, Plâtre	<b>P023 Sdb 3 Faïence murale</b> Colles et joints de carrelage ou de faïence, Faïence
<b>P024 Sdb 3 Plafond</b> Peinture, Plâtre	<b>P025 Couloir Plafond</b> Peinture, Plâtre	<b>P026 Sdb 4 Sol</b> Colles et joints de carrelage, Colles non bitumineuses, Parquet bois, Ragréages, Sol PVC
<b>P027 Sdb 4 Faïence murale</b> Colles et joints de carrelage ou de faïence	<b>P028 Chambre 3 Sol</b> Colles non bitumineuses, Moquette, Parquet bois	<b>P029 Sdb 2 Sol</b> Colles et joints de carrelage, Colles non bitumineuses, Parquet bois, Ragréages, Sol PVC
<b>P030 Sdb 2 Faïence murale</b> Colles et joints de carrelage ou de faïence, Faïence	<b>P031 Sdb 1 Sol</b> Colles non bitumineuses, Parquet bois, Sol PVC	<b>P032 Sdb 1 Faïence murale</b> Colles et joints de carrelage ou de faïence, Faïence
<b>P033 WC Sol</b> Colles non bitumineuses, Sol PVC		



Planche de repérage usuel		3/4
SOUS-SOL		
Référence	AMITRAV-D7160963-2101	Version 1
Origine	Dekra diagnostic / ALBAN BUYSENS	
Adresse	10 rue de la Sous-Préfecture 27700 LES ANDELYS	

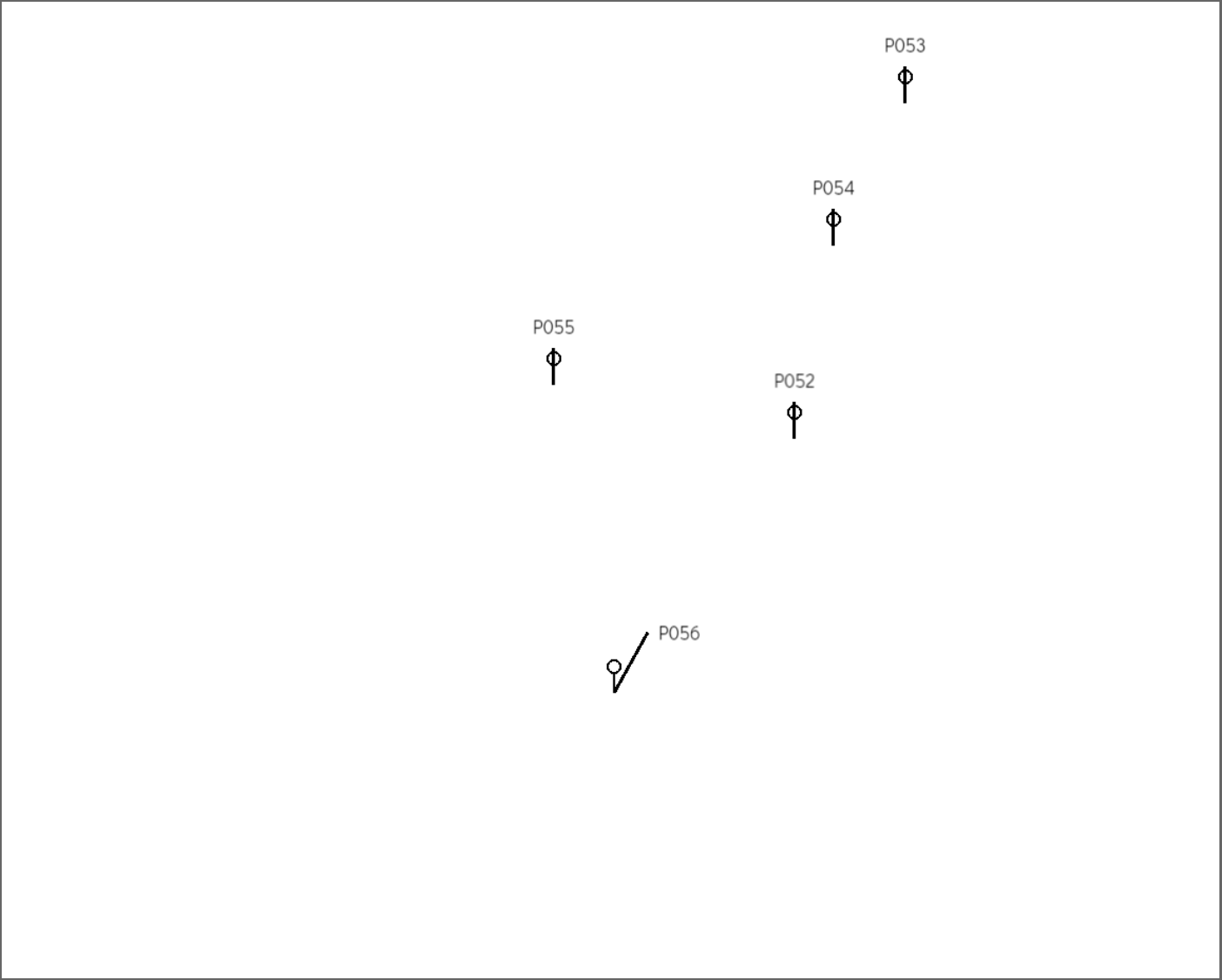

**3/4 Liste des éléments - Planche de repérage usuel - SOUS-SOL****Prélèvements**

<b>P052 Palier Conduit</b> Carolifuges (tresses, coquilles, matelas...)	<b>P053 Cave 1 Fenêtre</b> Joints de mastic de vitrage	<b>P054 Cave 1 Conduit</b> Carolifuges (tresses, coquilles, matelas...)
<b>P055 Cave 3 Sol</b> Ragréages	<b>P056 Chaufferie Conduit</b> Carolifuges (tresses, coquilles, matelas...)	

Planche de repérage usuel		4/4
COMBLES		
Référence	AMITRAV-D7160963-2101	Version 1
Origine	Dekra diagnostic / ALBAN BUYSSENS	
Adresse	10 rue de la Sous-Préfecture 27700 LES ANDELYS	

Légende

 Conduits en fibre-ciment

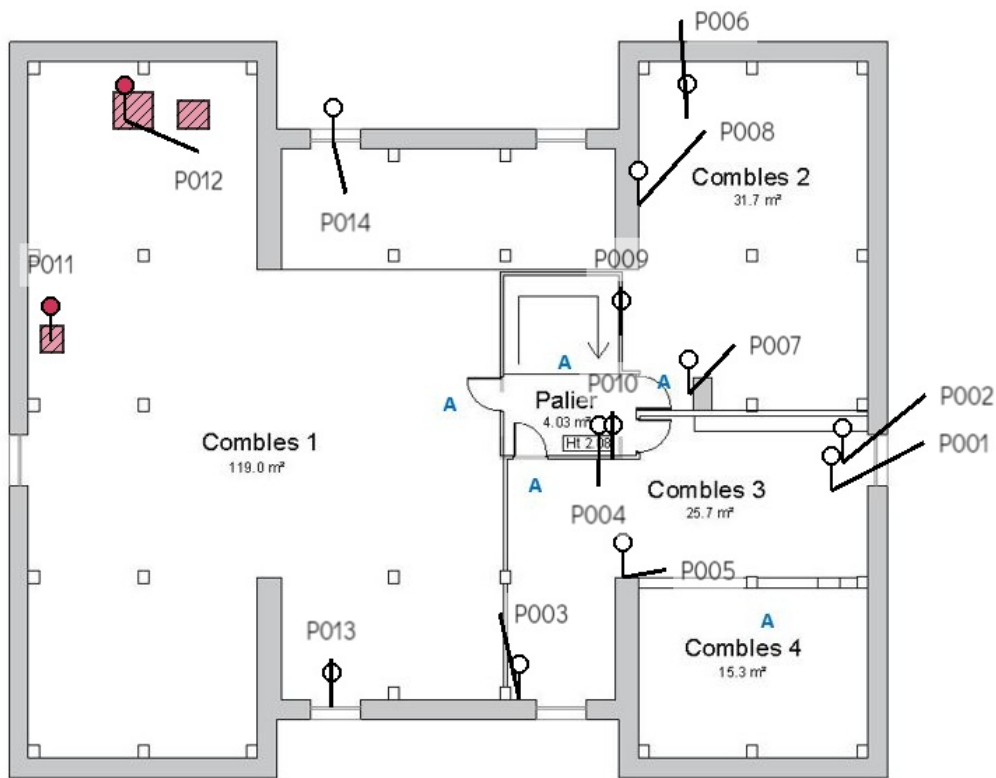

Combles

**4/4 Liste des éléments - Planche de repérage usuel - COMBLES**
**Prélèvements**

<b>P001 Combles 3 Sol</b> Colles non bitumineuses, Dalles de sol, Ragréages	<b>P002 Combles 3 Sol</b> Colles non bitumineuses, Tomette	<b>P003 Combles 3 Murs donnant sur l'extérieur</b> Brique, Peinture, Plâtre
<b>P004 Combles 3 Murs intérieur</b> Brique, Peinture, Plâtre	<b>P005 Combles 3 Plafond</b> Peinture, Plâtre	<b>P006 Combles 2 Sol</b> Colles non bitumineuses, Tomette
<b>P007 Combles 2 Mur intérieur</b> Brique, Peinture, Plâtre	<b>P008 Combles 2 Murs brique</b> Brique, Joints de brique	<b>P009 Combles 2 Isolant murs</b> Isolant murs
<b>P010 Palier Mur intérieur</b> Peinture, Plâtre	<b>P011 Combles 1 Conduit ventilation</b> Conduits en fibre-ciment	<b>P012 Combles 1 Chapeaux de cheminée entreposé</b> Conduits en fibre-ciment
<b>P013 Combles 1 Fenêtre</b> Joints de mastic de vitrage	<b>P014 Combles 1 Fenêtre</b> Joints de mastic de vitrage	

## ANNEXE 3 PV d'analyses

## ENSEMBLE DES ANALYSES.pdf 1/59



DEKRA Prélèvements & Analyses  
Siège social : 19 rue Stuart Mill - Parc d'activité de  
Limoges Sud Orange - 87000 LIMOGES  
SAS au capital de 1 360 000 €  
SIRET : 834306797 00012 - Code APE : 7120B  
RCS : Limoges 834 306 797  
N° Intracommunautaire : FR 12834306797  
dpa.commerciaux.fr@dekra.com

D7160963-2101

RESIDENCE D'HABITATION

10 RUE DE LA SOUS-PREFECTURE  
27700 LES ANDELYS

DEKRA INDUSTRIAL  
CTRE BASSE NORMANDIE  
8 BIS RUE DANIEL MAYER  
37100 TOURS  
A l'attention de Jacques MARTIN



## Rapport d'essai N° 1267465 Révision 0

Nbre d'échantillon(s) : 17

## RECHERCHE DE FIBRES D'AMIANTE DANS LES MATERIAUX

Seules les prestations repérées par le symbole \* sont effectuées sous le couvert de l'accréditation.

ECHANTILLON N° 1181542

## DONNÉES CLIENT

Prélevé par :	ALBAN BUYSENS	Transporté par :	Chronopost
Réceptionné par :	Sophie BRETON	Le :	04/10/21
Référence de l'échantillon :	001	Date de prélèvement :	30/09/21
Description de l'échantillon :	Ragréages - Dalles de sol Bleu - Colles non bitumineuse		
Localisation :	COMBLES - Combles 3 - Sol		

## ANALYSE(S) \*

Statut de l'échantillon : Conforme, échantillon apte à la préparation.

Arrêté du 1<sup>er</sup> octobre 2019 – Parties pertinentes de la norme NFX 43-050

Préparation de l'échantillon par calcination et/ou attaque acide et/ou attaque chimique suivant la méthode de préparation interne LAB/TEC/PR/001. Puis dépôt sur une grille de cuivre de microscopie carbonée en vue d'une analyse par microscopie électronique à transmission analytique (META).

Lieu d'analyse : Villebon sur Yvette

Date d'analyse : 08/10/21

Par : DPA/Véronique FRAGON

EXAMEN VISUEL ET MICROSCOPIQUE							
Couches analysées	Description	Texture	Couleur	Méthode d'analyse	Nombre de préparation	Nombre de grilles lues	Type de fibre d'amiante détectée
Couche 1	revêtement	semi-dur	beige	MET	1	2	Non détecté
Couche 2	revêtement	semi-dur	vert	MET	1	2	Non détecté
Couche 3	colle	souple	jaune	MET	1	2	Non détecté
Couche 4	matériau	dur	rouge	MET	1	2	Non détecté
Couches indissociables :		2&3					

Motif d'indissociabilité : Finesse de couche(s) ne permettant pas la séparation

Le "Non détecté" correspond à une teneur inférieure à notre limite de détection qui est de 0,1 % massique (intervalle de confiance à 95 %).

Validé le 08/10/21  
Par DPA/Robin PANVERT  
Technicien

L'accréditation du Cofrac atteste de la compétence technique du laboratoire pour les activités couvertes par l'accréditation et du bon fonctionnement d'un système de management de la qualité adapté. Les résultats ne se rapportent qu'aux objets soumis à l'essai. La reproduction du rapport n'est autorisée que sous sa forme intégrale. Seule la version du rapport d'essai faisant foi est celle se trouvant sur le serveur de résultats de DEKRA Prélèvements & Analyses.

Page 1 / 17

## ENSEMBLE DES ANALYSES.pdf 2/59



DEKRA Prélèvements & Analyses  
Siège social : 19 rue Stuart Mill - Parc d'activité de  
Limoges Sud Orange - 87000 LIMOGES  
SAS au capital de 1 360 000 €  
SIRET : 834306797 00012 - Code APE : 7120B  
RCS : Limoges 834 306 797  
N° Intracommunautaire : FR 12834306797  
dpa.commerciaux.fr@dekra.com

D7160963-2101

RESIDENCE D'HABITATION

10 RUE DE LA SOUS-PREFECTURE  
27700 LES ANDELYS

DEKRA INDUSTRIAL  
CTRE BASSE NORMANDIE  
8 BIS RUE DANIEL MAYER  
37100 TOURS  
A l'attention de Jacques MARTIN



## Rapport d'essai N° 1267465 Révision 0

Nbre d'échantillon(s) : 17

## RECHERCHE DE FIBRES D'AMIANTE DANS LES MATERIAUX

Seules les prestations repérées par le symbole \* sont effectuées sous le couvert de l'accréditation.

ECHANTILLON N° 1181544

## DONNÉES CLIENT

Prélevé par :	ALBAN BUYSENS	Transporté par :	Chronopost
Réceptionné par :	Sophie BRETON	Le :	04/10/21
Référence de l'échantillon :	002	Date de prélèvement :	30/09/21
Description de l'échantillon :	Colles non bitumineuses		
Localisation :	COMBLES - Combles 3 - Sol		

## ANALYSE(S) \*

Statut de l'échantillon : Conforme, échantillon apte à la préparation.

Arrêté du 1<sup>er</sup> octobre 2019 – Parties pertinentes de la norme NFX 43-050

Préparation de l'échantillon par calcination et/ou attaque acide et/ou attaque chimique suivant la méthode de préparation interne LAB/TEC/PR/001. Puis dépôt sur une grille de cuivre de microscopie carbonée en vue d'une analyse par microscopie électronique à transmission analytique (META).

Lieu d'analyse : Villebon sur Yvette

Date d'analyse : 08/10/21

Par : DPA/Véronique FRAGON

EXAMEN VISUEL ET MICROSCOPIQUE							
Couches analysées	Description	Texture	Couleur	Méthode d'analyse	Nombre de préparation	Nombre de grilles lues	Type de fibre d'amiante détectée
Couche 1	matériau	dur	beige	MET	1	2	Non détecté

Le "Non détecté" correspond à une teneur inférieure à notre limite de détection qui est de 0,1 % massique (intervalle de confiance à 95 %).

Validé le 08/10/21  
Par DPA/Robin PANVERT  
Technicien

L'accréditation du Cofrac atteste de la compétence technique du laboratoire pour les activités couvertes par l'accréditation et du bon fonctionnement d'un système de management de la qualité adapté. Les résultats ne se rapportent qu'aux objets soumis à l'essai. La reproduction du rapport n'est autorisée que sous sa forme intégrale. Seule la version du rapport d'essai faisant foi est celle se trouvant sur le serveur de résultats de DEKRA Prélèvements & Analyses.

Page 2 / 17

## ENSEMBLE DES ANALYSES.pdf 3/59



DEKRA Prélèvements & Analyses  
Siège social : 19 rue Stuart Mill - Parc d'activité de  
Limoges Sud Orange - 87000 LIMOGES  
SAS au capital de 1 360 000 €  
SIRET : 834306797 00012 - Code APE : 7120B  
RCS : Limoges 834 306 797  
N° Intracommunautaire : FR 12834306797  
dpa.commerciaux.fr@dekra.com

D7160963-2101

RESIDENCE D'HABITATION

10 RUE DE LA SOUS-PREFECTURE  
27700 LES ANDELYS

DEKRA INDUSTRIAL  
CTRE BASSE NORMANDIE  
8 BIS RUE DANIEL MAYER  
37100 TOURS  
A l'attention de Jacques MARTIN



## Rapport d'essai N° 1267465 Révision 0

Nbre d'échantillon(s) : 17

## RECHERCHE DE FIBRES D'AMIANTE DANS LES MATERIAUX

Seules les prestations repérées par le symbole \* sont effectuées sous le couvert de l'accréditation.

ECHANTILLON N° 1181545

## DONNÉES CLIENT

Prélevé par :	ALBAN BUYSENS	Transporté par :	Chronopost
Réceptionné par :	Sophie BRETON	Le :	04/10/21
Référence de l'échantillon :	003	Date de prélèvement :	30/09/21
Description de l'échantillon :	Peinture - Brique - Plâtre		
Localisation :	COMBLES - Combles 3 - Murs donnant sur l'extérieur		

## ANALYSE(S) \*

Statut de l'échantillon : Conforme, échantillon apte à la préparation.

Arrêté du 1<sup>er</sup> octobre 2019 – Parties pertinentes de la norme NFX 43-050

Préparation de l'échantillon par calcination et/ou attaque acide et/ou attaque chimique suivant la méthode de préparation interne LAB/TEC/PR/001. Puis dépôt sur une grille de cuivre de microscopie carbonée en vue d'une analyse par microscopie électronique à transmission analytique (META).

Lieu d'analyse : Villebon sur Yvette

Date d'analyse : 08/10/21

Par : DPA/Véronique FRAGON

EXAMEN VISUEL ET MICROSCOPIQUE							
Couches analysées	Description	Texture	Couleur	Methode d'analyse	Nombre de préparation	Nombre de grilles lues	Type de fibre d'amiante détectée
Couche 1	matériau	dur	gris	MET	1	2	Non détecté
Couche 2	peinture	pulvérulente	blanche				
Couches indissociables :		toutes					

Motif d'indissociabilité : Finesse de couche(s) ne permettant pas la séparation

Le "Non détecté" correspond à une teneur inférieure à notre limite de détection qui est de 0,1 % massique (intervalle de confiance à 95 %).

Validé le 08/10/21  
Par DPA/Robin PANVERT  
Technicien

L'accréditation du Cofrac atteste de la compétence technique du laboratoire pour les activités couvertes par l'accréditation et du bon fonctionnement d'un système de management de la qualité adapté. Les résultats ne se rapportent qu'aux objets soumis à l'essai. La reproduction du rapport n'est autorisée que sous sa forme intégrale. Seule la version du rapport d'essai faisant foi est celle se trouvant sur le serveur de résultats de DEKRA Prélèvements & Analyses.

Page 3 / 17

## ENSEMBLE DES ANALYSES.pdf 4/59



DEKRA Prélèvements & Analyses  
Siège social : 19 rue Stuart Mill - Parc d'activité de  
Limoges Sud Orange - 87000 LIMOGES  
SAS au capital de 1 360 000 €  
SIRET : 834306797 00012 - Code APE : 7120B  
RCS : Limoges 834 306 797  
N° Intracommunautaire : FR 12834306797  
dpa.commerciaux.fr@dekra.com

D7160963-2101

RESIDENCE D'HABITATION

10 RUE DE LA SOUS-PREFECTURE  
27700 LES ANDELYS

DEKRA INDUSTRIAL  
CTRE BASSE NORMANDIE  
8 BIS RUE DANIEL MAYER  
37100 TOURS  
A l'attention de Jacques MARTIN



## Rapport d'essai N° 1267465 Révision 0

Nbre d'échantillon(s) : 17

## RECHERCHE DE FIBRES D'AMIANTE DANS LES MATERIAUX

Seules les prestations repérées par le symbole \* sont effectuées sous le couvert de l'accréditation.

ECHANTILLON N° 1181546

## DONNÉES CLIENT

Prélevé par :	ALBAN BUYSENS	Transporté par :	Chronopost
Réceptionné par :	Sophie BRETON	Le :	04/10/21
Référence de l'échantillon :	004	Date de prélèvement :	30/09/21
Description de l'échantillon :	Peinture - Brique - Plâtre		
Localisation :	COMBLES - Combles 3 - Murs intérieur		

## ANALYSE(S) \*

Statut de l'échantillon : Conforme, échantillon apte à la préparation.

Arrêté du 1<sup>er</sup> octobre 2019 – Parties pertinentes de la norme NFX 43-050

Préparation de l'échantillon par calcination et/ou attaque acide et/ou attaque chimique suivant la méthode de préparation interne LAB/TEC/PR/001. Puis dépôt sur une grille de cuivre de microscopie carbonée en vue d'une analyse par microscopie électronique à transmission analytique (META).

Lieu d'analyse : Villebon sur Yvette

Date d'analyse : 08/10/21

Par : DPA/Véronique FRAGON

EXAMEN VISUEL ET MICROSCOPIQUE							
Couches analysées	Description	Texture	Couleur	Methode d'analyse	Nombre de préparation	Nombre de grilles lues	Type de fibre d'amiante détectée
Couche 1	peinture	pulvérulente	blanche	MET	1	2	Non détecté
Couche 2	plâtre	pulvérulent	blanc				
Couches indissociables :		toutes					

Motif d'indissociabilité : Finesse de couche(s) ne permettant pas la séparation

Le "Non détecté" correspond à une teneur inférieure à notre limite de détection qui est de 0,1 % massique (intervalle de confiance à 95 %).

Validé le 08/10/21  
Par DPA/Robin PANVERT  
Technicien

L'accréditation du Cofrac atteste de la compétence technique du laboratoire pour les activités couvertes par l'accréditation et du bon fonctionnement d'un système de management de la qualité adapté. Les résultats ne se rapportent qu'aux objets soumis à l'essai. La reproduction du rapport n'est autorisée que sous sa forme intégrale. Seule la version du rapport d'essai faisant foi est celle se trouvant sur le serveur de résultats de DEKRA Prélèvements & Analyses.

Page 4 / 17

## ENSEMBLE DES ANALYSES.pdf 5/59



DEKRA Prélèvements & Analyses  
Siège social : 19 rue Stuart Mill - Parc d'activité de  
Limoges Sud Orange - 87000 LIMOGES  
SAS au capital de 1 360 000 €  
SIRET : 834306797 00012 - Code APE : 7120B  
RCS : Limoges 834 306 797  
N° Intracommunautaire : FR 12834306797  
dpa.commerciaux.fr@dekra.com

D7160963-2101

RESIDENCE D'HABITATION

10 RUE DE LA SOUS-PREFECTURE  
27700 LES ANDELYS

DEKRA INDUSTRIAL  
CTRE BASSE NORMANDIE  
8 BIS RUE DANIEL MAYER  
37100 TOURS  
A l'attention de Jacques MARTIN



## Rapport d'essai N° 1267465 Révision 0

Nbre d'échantillon(s) : 17

## RECHERCHE DE FIBRES D'AMIANTE DANS LES MATERIAUX

Seules les prestations repérées par le symbole \* sont effectuées sous le couvert de l'accréditation.

ECHANTILLON N° 1181547

## DONNÉES CLIENT

Prélevé par :	ALBAN BUYSENS	Transporté par :	Chronopost
Réceptionné par :	Sophie BRETON	Le :	04/10/21
Référence de l'échantillon :	005	Date de prélèvement :	30/09/21
Description de l'échantillon :	Peinture - Plâtre		
Localisation :	COMBLES - Combles 3 - Plafond		

## ANALYSE(S) \*

Statut de l'échantillon : Conforme, échantillon apte à la préparation.

Arrêté du 1<sup>er</sup> octobre 2019 – Parties pertinentes de la norme NFX 43-050

Préparation de l'échantillon par calcination et/ou attaque acide et/ou attaque chimique suivant la méthode de préparation interne LAB/TEC/PR/001. Puis dépôt sur une grille de cuivre de microscopie carbonée en vue d'une analyse par microscopie électronique à transmission analytique (META).

Lieu d'analyse : Villebon sur Yvette

Date d'analyse : 08/10/21

Par : DPA/Véronique FRAGON

EXAMEN VISUEL ET MICROSCOPIQUE							
Couches analysées	Description	Texture	Couleur	Méthode d'analyse	Nombre de préparation	Nombre de grilles lues	Type de fibre d'amiante détectée
Couche 1	plâtre	pulvérulent	blanc	MET	1	2	Non détecté
Couche 2	peinture	pulvérulente	blanche				
Couches indissociables :		toutes					

Motif d'indissociabilité : Finesse de couche(s) ne permettant pas la séparation

Le "Non détecté" correspond à une teneur inférieure à notre limite de détection qui est de 0,1 % massique (intervalle de confiance à 95 %).

Validé le 08/10/21  
Par DPA/Robin PANVERT  
Technicien

L'accréditation du Cofrac atteste de la compétence technique du laboratoire pour les activités couvertes par l'accréditation et du bon fonctionnement d'un système de management de la qualité adapté. Les résultats ne se rapportent qu'aux objets soumis à l'essai. La reproduction du rapport n'est autorisée que sous sa forme intégrale. Seule la version du rapport d'essai faisant foi est celle se trouvant sur le serveur de résultats de DEKRA Prélèvements & Analyses.

Page 5 / 17

## ENSEMBLE DES ANALYSES.pdf 6/59



DEKRA Prélèvements & Analyses  
Siège social : 19 rue Stuart Mill - Parc d'activité de  
Limoges Sud Orange - 87000 LIMOGES  
SAS au capital de 1 360 000 €  
SIRET : 834306797 00012 - Code APE : 7120B  
RCS : Limoges 834 306 797  
N° Intracommunautaire : FR 12834306797  
dpa.commerciaux.fr@dekra.com

D7160963-2101  
RESIDENCE D'HABITATION  
10 RUE DE LA SOUS-PREFECTURE  
27700 LES ANDELYS

DEKRA INDUSTRIAL  
CTRE BASSE NORMANDIE  
8 BIS RUE DANIEL MAYER  
37100 TOURS  
A l'attention de Jacques MARTIN



Rapport d'essai N° 1267465 Révision 0  
Nbre d'échantillon(s) : 17

RECHERCHE DE FIBRES D'AMIANTE DANS LES MATERIAUX

Seules les prestations repérées par le symbole \* sont effectuées sous le couvert de l'accréditation.

ECHANTILLON N° 1181548

DONNÉES CLIENT

Prélevé par :	ALBAN BUYSENS	Transporté par :	Chronopost
Réceptionné par :	Sophie BRETON	Le :	04/10/21
Référence de l'échantillon :	006	Date de prélèvement :	30/09/21
Description de l'échantillon :	Colles non bitumineuses - Tomette		
Localisation :	COMBLES - Combles 2 - Sol		

ANALYSE(S) \*

Statut de l'échantillon : Conforme, échantillon apte à la préparation.  
Arrêté du 1<sup>er</sup> octobre 2019 – Parties pertinentes de la norme NFX 43-050  
Préparation de l'échantillon par calcination et/ou attaque acide et/ou attaque chimique suivant la méthode de préparation interne LAB/TEC/PR/001. Puis dépôt sur une grille de cuivre de microscopie carbonée en vue d'une analyse par microscopie électronique à transmission analytique (META).

Lieu d'analyse : Villebon sur Yvette  
Date d'analyse : 08/10/21

Par : DPA/Véronique FRAGNON

EXAMEN VISUEL ET MICROSCOPIQUE							
Couches analysées	Description	Texture	Couleur	Méthode d'analyse	Nombre de préparation	Nombre de grilles lues	Type de fibre d'amiante détectée
Couche 1	colle	dure	beige	MET	1	2	Non détecté

Le "Non détecté" correspond à une teneur inférieure à notre limite de détection qui est de 0,1 % massique (intervalle de confiance à 95 %).

Validé le 08/10/21  
Par DPA/Robin PANVERT  
Technicien

L'accréditation du Cofrac atteste de la compétence technique du laboratoire pour les activités couvertes par l'accréditation et du bon fonctionnement d'un système de management de la qualité adapté. Les résultats ne se rapportent qu'aux objets soumis à l'essai. La reproduction du rapport n'est autorisée que sous sa forme intégrale. Seule la version du rapport d'essai faisant foi est celle se trouvant sur le serveur de résultats de DEKRA Prélèvements & Analyses.

Page 6 / 17

## ENSEMBLE DES ANALYSES.pdf 7/59



DEKRA Prélèvements & Analyses  
Siège social : 19 rue Stuart Mill - Parc d'activité de  
Limoges Sud Orange - 87000 LIMOGES  
SAS au capital de 1 360 000 €  
SIRET : 834306797 00012 - Code APE : 7120B  
RCS : Limoges 834 306 797  
N° Intracommunautaire : FR 12834306797  
dpa.commerciaux.fr@dekra.com

D7160963-2101

RESIDENCE D'HABITATION

10 RUE DE LA SOUS-PREFECTURE  
27700 LES ANDELYS

DEKRA INDUSTRIAL  
CTRE BASSE NORMANDIE  
8 BIS RUE DANIEL MAYER  
37100 TOURS  
A l'attention de Jacques MARTIN



## Rapport d'essai N° 1267465 Révision 0

Nbre d'échantillon(s) : 17

## RECHERCHE DE FIBRES D'AMIANTE DANS LES MATERIAUX

Seules les prestations repérées par le symbole \* sont effectuées sous le couvert de l'accréditation.

ECHANTILLON N° 1181549

## DONNÉES CLIENT

Prélevé par :	ALBAN BUYSSENS	Transporté par :	Chronopost
Réceptionné par :	Sophie BRETON	Le :	04/10/21
Référence de l'échantillon :	007	Date de prélèvement :	30/09/21
Description de l'échantillon :	Peinture - Brique - Plâtre		
Localisation :	COMBLES - Combles 2 - Mur intérieur		

## ANALYSE(S) \*

Statut de l'échantillon : Conforme, échantillon apte à la préparation.

Arrêté du 1<sup>er</sup> octobre 2019 – Parties pertinentes de la norme NFX 43-050

Préparation de l'échantillon par calcination et/ou attaque acide et/ou attaque chimique suivant la méthode de préparation interne LAB/TEC/PR/001. Puis dépôt sur une grille de cuivre de microscopie carbonée en vue d'une analyse par microscopie électronique à transmission analytique (META).

Lieu d'analyse : Villebon sur Yvette

Date d'analyse : 08/10/21

Par : DPA/Véronique FRAGON

EXAMEN VISUEL ET MICROSCOPIQUE							
Couches analysées	Description	Texture	Couleur	Méthode d'analyse	Nombre de préparation	Nombre de grilles lues	Type de fibre d'amiante détectée
Couche 1	matériau	dur	beige	MET	1	2	Non détecté

Le "Non détecté" correspond à une teneur inférieure à notre limite de détection qui est de 0,1 % massique (intervalle de confiance à 95 %).

Validé le 08/10/21  
Par DPA/Robin PANVERT  
Technicien

L'accréditation du Cofrac atteste de la compétence technique du laboratoire pour les activités couvertes par l'accréditation et du bon fonctionnement d'un système de management de la qualité adapté. Les résultats ne se rapportent qu'aux objets soumis à l'essai. La reproduction du rapport n'est autorisée que sous sa forme intégrale. Seule la version du rapport d'essai faisant foi est celle se trouvant sur le serveur de résultats de DEKRA Prélèvements & Analyses.

Page 7 / 17

## ENSEMBLE DES ANALYSES.pdf 8/59



DEKRA Prélèvements & Analyses  
Siège social : 19 rue Stuart Mill - Parc d'activité de  
Limoges Sud Orange - 87000 LIMOGES  
SAS au capital de 1 360 000 €  
SIRET : 834306797 00012 - Code APE : 7120B  
RCS : Limoges 834 306 797  
N° Intracommunautaire : FR 12834306797  
dpa.commerciaux.fr@dekra.com

D7160963-2101

RESIDENCE D'HABITATION

10 RUE DE LA SOUS-PREFECTURE  
27700 LES ANDELYS

DEKRA INDUSTRIAL  
CTRE BASSE NORMANDIE  
8 BIS RUE DANIEL MAYER  
37100 TOURS  
A l'attention de Jacques MARTIN



## Rapport d'essai N° 1267465 Révision 0

Nbre d'échantillon(s) : 17

## RECHERCHE DE FIBRES D'AMIANTE DANS LES MATERIAUX

Seules les prestations repérées par le symbole \* sont effectuées sous le couvert de l'accréditation.

ECHANTILLON N° 1181550

## DONNÉES CLIENT

Prélevé par :	ALBAN BUYSENS	Transporté par :	Chronopost
Réceptionné par :	Sophie BRETON	Le :	04/10/21
Référence de l'échantillon :	008	Date de prélèvement :	30/09/21
Description de l'échantillon :	Brique - Joints de brique		
Localisation :	COMBLES - Combles 2 - Murs brique		

## ANALYSE(S) \*

Statut de l'échantillon : Conforme, échantillon apte à la préparation.

Arrêté du 1<sup>er</sup> octobre 2019 – Parties pertinentes de la norme NFX 43-050

Préparation de l'échantillon par calcination et/ou attaque acide et/ou attaque chimique suivant la méthode de préparation interne LAB/TEC/PR/001. Puis dépôt sur une grille de cuivre de microscopie carbonée en vue d'une analyse par microscopie électronique à transmission analytique (META).

Lieu d'analyse : Villebon sur Yvette

Date d'analyse : 08/10/21

Par : DPA/Véronique FRAGON

EXAMEN VISUEL ET MICROSCOPIQUE							
Couches analysées	Description	Texture	Couleur	Méthode d'analyse	Nombre de préparation	Nombre de grilles lues	Type de fibre d'amiante détectée
Couche 1	matériau	dur	beige	MET	1	2	Non détecté

Le "Non détecté" correspond à une teneur inférieure à notre limite de détection qui est de 0,1 % massique (intervalle de confiance à 95 %).

Validé le 08/10/21  
Par DPA/Robin PANVERT  
Technicien

L'accréditation du Cofrac atteste de la compétence technique du laboratoire pour les activités couvertes par l'accréditation et du bon fonctionnement d'un système de management de la qualité adapté. Les résultats ne se rapportent qu'aux objets soumis à l'essai. La reproduction du rapport n'est autorisée que sous sa forme intégrale. Seule la version du rapport d'essai faisant foi est celle se trouvant sur le serveur de résultats de DEKRA Prélèvements & Analyses.

Page 8 / 17

## ENSEMBLE DES ANALYSES.pdf 9/59



DEKRA Prélèvements & Analyses  
Siège social : 19 rue Stuart Mill - Parc d'activité de  
Limoges Sud Orange - 87000 LIMOGES  
SAS au capital de 1 360 000 €  
SIRET : 834306797 00012 - Code APE : 7120B  
RCS : Limoges 834 306 797  
N° Intracommunautaire : FR 12834306797  
dpa.commerciaux.fr@dekra.com

D7160963-2101

RESIDENCE D'HABITATION

10 RUE DE LA SOUS-PREFECTURE  
27700 LES ANDELYS

DEKRA INDUSTRIAL  
CTRE BASSE NORMANDIE  
8 BIS RUE DANIEL MAYER  
37100 TOURS  
A l'attention de Jacques MARTIN



## Rapport d'essai N° 1267465 Révision 0

Nbre d'échantillon(s) : 17

## RECHERCHE DE FIBRES D'AMIANTE DANS LES MATERIAUX

Seules les prestations repérées par le symbole \* sont effectuées sous le couvert de l'accréditation.

ECHANTILLON N° 1181551

## DONNÉES CLIENT

Prélevé par :	ALBAN BUYSENS	Transporté par :	Chronopost
Réceptionné par :	Sophie BRETON	Le :	04/10/21
Référence de l'échantillon :	009	Date de prélèvement :	30/09/21
Description de l'échantillon :	Isolant murs		
Localisation :	COMBLES - Combles 2 - Isolant murs		

## ANALYSE(S) \*

Statut de l'échantillon : Conforme, échantillon apte à la préparation.

Arrêté du 1<sup>er</sup> octobre 2019 – Parties pertinentes de la norme NFX 43-050

Préparation de l'échantillon par calcination et/ou attaque acide et/ou attaque chimique suivant la méthode de préparation interne LAB/TEC/PR/001. Puis dépôt sur une grille de cuivre de microscopie carbonée en vue d'une analyse par microscopie électronique à transmission analytique (META).

Lieu d'analyse : Villebon sur Yvette

Date d'analyse : 08/10/21

Par : DPA/Véronique FRAGON

EXAMEN VISUEL ET MICROSCOPIQUE							
Couches analysées	Description	Texture	Couleur	Methode d'analyse	Nombre de préparation	Nombre de grilles lues	Type de fibre d'amiante détectée
Couche 1	carton	bitumineux	noir	MET	1	2	Non détecté
Couche 2	laine	fibreuse	jaune				
Couches indissociables :		toutes					

Motif d'indissociabilité : Finesse de couche(s) ne permettant pas la séparation

Le "Non détecté" correspond à une teneur inférieure à notre limite de détection qui est de 0,1 % massique (intervalle de confiance à 95 %).

Validé le 08/10/21  
Par DPA/Robin PANVERT  
Technicien

L'accréditation du Cofrac atteste de la compétence technique du laboratoire pour les activités couvertes par l'accréditation et du bon fonctionnement d'un système de management de la qualité adapté. Les résultats ne se rapportent qu'aux objets soumis à l'essai. La reproduction du rapport n'est autorisée que sous sa forme intégrale. Seule la version du rapport d'essai faisant foi est celle se trouvant sur le serveur de résultats de DEKRA Prélèvements & Analyses.

Page 9 / 17

## ENSEMBLE DES ANALYSES.pdf 10/59



DEKRA Prélèvements & Analyses  
Siège social : 19 rue Stuart Mill - Parc d'activité de  
Limoges Sud Orange - 87000 LIMOGES  
SAS au capital de 1 360 000 €  
SIRET : 834306797 00012 - Code APE : 7120B  
RCS : Limoges 834 306 797  
N° Intracommunautaire : FR 12834306797  
dpa.commerciaux.fr@dekra.com

D7160963-2101

RESIDENCE D'HABITATION

10 RUE DE LA SOUS-PREFECTURE  
27700 LES ANDELYS

DEKRA INDUSTRIAL  
CTRE BASSE NORMANDIE  
8 BIS RUE DANIEL MAYER  
37100 TOURS  
A l'attention de Jacques MARTIN



## Rapport d'essai N° 1267465 Révision 0

Nbre d'échantillon(s) : 17

## RECHERCHE DE FIBRES D'AMIANTE DANS LES MATERIAUX

Seules les prestations repérées par le symbole \* sont effectuées sous le couvert de l'accréditation.

ECHANTILLON N° 1181552

## DONNÉES CLIENT

Prélevé par :	ALBAN BUYSENS	Transporté par :	Chronopost
Réceptionné par :	Sophie BRETON	Le :	04/10/21
Référence de l'échantillon :	010	Date de prélèvement :	30/09/21
Description de l'échantillon :	Peinture - Plâtre		
Localisation :	COMBLES - Palier - Mur intérieur		

## ANALYSE(S) \*

Statut de l'échantillon : Conforme, échantillon apte à la préparation.

Arrêté du 1<sup>er</sup> octobre 2019 – Parties pertinentes de la norme NFX 43-050

Préparation de l'échantillon par calcination et/ou attaque acide et/ou attaque chimique suivant la méthode de préparation interne LAB/TEC/PR/001. Puis dépôt sur une grille de cuivre de microscopie carbonée en vue d'une analyse par microscopie électronique à transmission analytique (META).

Lieu d'analyse : Villebon sur Yvette

Date d'analyse : 08/10/21

Par : DPA/Véronique FRAGON

EXAMEN VISUEL ET MICROSCOPIQUE							
Couches analysées	Description	Texture	Couleur	Methode d'analyse	Nombre de préparation	Nombre de grilles lues	Type de fibre d'amiante détectée
Couche 1	plâtre	pulvérulent	blanc	MET	1	2	Non détecté
Couche 2	peinture	pulvérlenté	beige				
Couches indissociables :		toutes					

Motif d'indissociabilité : Finesse de couche(s) ne permettant pas la séparation

Le "Non détecté" correspond à une teneur inférieure à notre limite de détection qui est de 0,1 % massique (intervalle de confiance à 95 %).

Validé le 08/10/21  
Par DPA/Robin PANVERT  
Technicien

L'accréditation du Cofrac atteste de la compétence technique du laboratoire pour les activités couvertes par l'accréditation et du bon fonctionnement d'un système de management de la qualité adapté. Les résultats ne se rapportent qu'aux objets soumis à l'essai. La reproduction du rapport n'est autorisée que sous sa forme intégrale. Seule la version du rapport d'essai faisant foi est celle se trouvant sur le serveur de résultats de DEKRA Prélèvements & Analyses.

Page 10 / 17

## ENSEMBLE DES ANALYSES.pdf 11/59



DEKRA Prélèvements & Analyses  
Siège social : 19 rue Stuart Mill - Parc d'activité de  
Limoges Sud Orange - 87000 LIMOGES  
SAS au capital de 1 360 000 €  
SIRET : 834306797 00012 - Code APE : 7120B  
RCS : Limoges 834 306 797  
N° Intracommunautaire : FR 12834306797  
dpa.commerciaux.fr@dekra.com

D7160963-2101

RESIDENCE D'HABITATION

10 RUE DE LA SOUS-PREFECTURE  
27700 LES ANDELYS

DEKRA INDUSTRIAL  
CTRE BASSE NORMANDIE  
8 BIS RUE DANIEL MAYER  
37100 TOURS  
A l'attention de Jacques MARTIN



## Rapport d'essai N° 1267465 Révision 0

Nbre d'échantillon(s) : 17

## RECHERCHE DE FIBRES D'AMIANTE DANS LES MATERIAUX

Seules les prestations repérées par le symbole \* sont effectuées sous le couvert de l'accréditation.

ECHANTILLON N° 1181553

## DONNÉES CLIENT

Prélevé par :	ALBAN BUYSENS	Transporté par :	Chronopost
Réceptionné par :	Sophie BRETON	Le :	04/10/21
Référence de l'échantillon :	011	Date de prélèvement :	30/09/21
Description de l'échantillon :	Conduits en fibre-ciment		
Localisation :	COMBLES - Combles 1 - Conduit ventilation		

## ANALYSE(S) \*

Statut de l'échantillon : Conforme, échantillon apte à la préparation.

Arrêté du 1<sup>er</sup> octobre 2019 – Parties pertinentes de la norme NFX 43-050

Préparation de l'échantillon par calcination et/ou attaque acide et/ou attaque chimique suivant la méthode de préparation interne LAB/TEC/PR/001. Puis dépôt sur une grille de cuivre de microscopie carbonée en vue d'une analyse par microscopie électronique à transmission analytique (META).

Lieu d'analyse : Villebon sur Yvette

Date d'analyse : 08/10/21

Par : DPA/Véronique FRAGON

EXAMEN VISUEL ET MICROSCOPIQUE							
Couches analysées	Description	Texture	Couleur	Méthode d'analyse	Nombre de préparation	Nombre de grilles lues	Type de fibre d'amiante détectée
Couche 1	fibre ciment	dur/fibreux	gris	MET	3	2	Non détecté

Le "Non détecté" correspond à une teneur inférieure à notre limite de détection qui est de 0,1 % massique (intervalle de confiance à 95 %).

Validé le 08/10/21  
Par DPA/Robin PANVERT  
Technicien

L'accréditation du Cofrac atteste de la compétence technique du laboratoire pour les activités couvertes par l'accréditation et du bon fonctionnement d'un système de management de la qualité adapté. Les résultats ne se rapportent qu'aux objets soumis à l'essai. La reproduction du rapport n'est autorisée que sous sa forme intégrale. Seule la version du rapport d'essai faisant foi est celle se trouvant sur le serveur de résultats de DEKRA Prélèvements & Analyses.

Page 11 / 17

## ENSEMBLE DES ANALYSES.pdf 12/59



DEKRA Prélèvements & Analyses  
Siège social : 19 rue Stuart Mill - Parc d'activité de  
Limoges Sud Orange - 87000 LIMOGES  
SAS au capital de 1 360 000 €  
SIRET : 834306797 00012 - Code APE : 7120B  
RCS : Limoges 834 306 797  
N° Intracommunautaire : FR 12834306797  
dpa.commerciaux.fr@dekra.com

D7160963-2101

RESIDENCE D'HABITATION

10 RUE DE LA SOUS-PREFECTURE  
27700 LES ANDELYS

DEKRA INDUSTRIAL  
CTRE BASSE NORMANDIE  
8 BIS RUE DANIEL MAYER  
37100 TOURS  
A l'attention de Jacques MARTIN



## Rapport d'essai N° 1267465 Révision 0

Nbre d'échantillon(s) : 17

## RECHERCHE DE FIBRES D'AMIANTE DANS LES MATERIAUX

Seules les prestations repérées par le symbole \* sont effectuées sous le couvert de l'accréditation.

ECHANTILLON N° 1181554

## DONNÉES CLIENT

Prélevé par :	ALBAN BUYSENS	Transporté par :	Chronopost
Réceptionné par :	Sophie BRETON	Le :	04/10/21
Référence de l'échantillon :	012	Date de prélèvement :	30/09/21
Description de l'échantillon :	Conduits en fibre-ciment		
Localisation :	COMBLES - Combles 1 - Chapeaux de cheminée entreposé		

## ANALYSE(S) \*

Statut de l'échantillon : Conforme, échantillon apte à la préparation.

Arrêté du 1er octobre 2019- Norme HSG 248 Appendix 2

Après une recherche détaillée et complète sous stéréomicroscope, les fibres représentatives sont montées entre lame et lamelle dans un liquide à indice de réfraction approprié en vue d'une identification par microscope optique à lumière polarisée (MOLP). Préparation par traitement mécanique selon notre procédure interne LAB/TEC/PR/002.

Lieu d'analyse : Villebon sur Yvette

Date d'analyse : 07/10/21

Par : DPA/Yannick LECERCLE

EXAMEN VISUEL ET MICROSCOPIQUE						
Couches analysées	Description	Texture	Couleur	Méthode d'analyse	Nombre de préparation	Type de fibre d'amiante détectée
Couche 1	fibre ciment	dur/fibreux	gris	MOLP	2	Chrysotile

La couche peut renfermer une teneur inférieure à la limite de détection garantie de fibres d'amiante optiquement observable. Pour être observable, une fibre doit avoir un diamètre supérieur à 0,2µm.

Le "Non détecté" correspond à une teneur inférieure à notre limite de détection qui est de 0,1 % massique (intervalle de confiance à 95 %).

Validé le 08/10/21  
Par DPA/Robin PANVERT  
Technicien

L'accréditation du Cofrac atteste de la compétence technique du laboratoire pour les activités couvertes par l'accréditation et du bon fonctionnement d'un système de management de la qualité adapté. Les résultats ne se rapportent qu'aux objets soumis à l'essai. La reproduction du rapport n'est autorisée que sous sa forme intégrale. Seule la version du rapport d'essai faisant foi est celle se trouvant sur le serveur de résultats de DEKRA Prélèvements & Analyses.

Page 12 / 17

## ENSEMBLE DES ANALYSES.pdf 13/59



DEKRA Prélèvements & Analyses  
Siège social : 19 rue Stuart Mill - Parc d'activité de  
Limoges Sud Orange - 87000 LIMOGES  
SAS au capital de 1 360 000 €  
SIRET : 834306797 00012 - Code APE : 7120B  
RCS : Limoges 834 306 797  
N° Intracommunautaire : FR 12834306797  
dpa.commerciaux.fr@dekra.com

D7160963-2101

RESIDENCE D'HABITATION

10 RUE DE LA SOUS-PREFECTURE  
27700 LES ANDELYS

DEKRA INDUSTRIAL  
CTRE BASSE NORMANDIE  
8 BIS RUE DANIEL MAYER  
37100 TOURS  
A l'attention de Jacques MARTIN



## Rapport d'essai N° 1267465 Révision 0

Nbre d'échantillon(s) : 17

## RECHERCHE DE FIBRES D'AMIANTE DANS LES MATERIAUX

Seules les prestations repérées par le symbole \* sont effectuées sous le couvert de l'accréditation.

ECHANTILLON N° 1181555

## DONNÉES CLIENT

Prélevé par :	ALBAN BUYSENS	Transporté par :	Chronopost
Réceptionné par :	Sophie BRETON	Le :	04/10/21
Référence de l'échantillon :	013	Date de prélèvement :	30/09/21
Description de l'échantillon :	Joints de mastic de vitrage		
Localisation :	COMBLES - Combles 1 - Fenêtre		

## ANALYSE(S) \*

Statut de l'échantillon : Conforme, échantillon apte à la préparation.

Arrêté du 1<sup>er</sup> octobre 2019 – Parties pertinentes de la norme NFX 43-050

Préparation de l'échantillon par calcination et/ou attaque acide et/ou attaque chimique suivant la méthode de préparation interne LAB/TEC/PR/001. Puis dépôt sur une grille de cuivre de microscopie carbonée en vue d'une analyse par microscopie électronique à transmission analytique (META).

Lieu d'analyse : Villebon sur Yvette

Date d'analyse : 08/10/21

Par : DPA/Véronique FRAGON

Date d'analyse :		Fait : 27/11/2014					
EXAMEN VISUEL ET MICROSCOPIQUE							
Couches analysées	Description	Texture	Couleur	Méthode d'analyse	Nombre de préparation	Nombre de grilles lues	Type de fibre d'amiante détectée
Couche 1	joint	dur	beige	MET	1	2	Non détecté
Couche 2	peinture	pulvérulente	blanche				
Couches indissociables :		toutes					

Motif d'indissociabilité : Finesse de couche(s) ne permettant pas la séparation

Le "Non détecté" correspond à une teneur inférieure à notre limite de détection qui est de 0,1 % massique (intervalle de confiance à 95 %).

Validé le 08/10/21  
Par DPA/Robin PANVERT  
Technicien

L'accréditation du Cofrac atteste de la compétence technique du laboratoire pour les activités couvertes par l'accréditation et du bon fonctionnement d'un système de management de la qualité adapté. Les résultats ne se rapportent qu'aux objets soumis à l'essai. La reproduction du rapport n'est autorisée que sous sa forme intégrale. Seule la version du rapport d'essai faisant foi est celle se trouvant sur le serveur de résultats de DEKRA Prélèvements & Analyses.

Page 13 / 17

## ENSEMBLE DES ANALYSES.pdf 14/59



DEKRA Prélèvements & Analyses  
Siège social : 19 rue Stuart Mill - Parc d'activité de  
Limoges Sud Orange - 87000 LIMOGES  
SAS au capital de 1 360 000 €  
SIRET : 834306797 00012 - Code APE : 7120B  
RCS : Limoges 834 306 797  
N° Intracommunautaire : FR 12834306797  
dpa.commerciaux.fr@dekra.com

D7160963-2101

RESIDENCE D'HABITATION

10 RUE DE LA SOUS-PREFECTURE  
27700 LES ANDELYS

DEKRA INDUSTRIAL  
CTRE BASSE NORMANDIE  
8 BIS RUE DANIEL MAYER  
37100 TOURS  
A l'attention de Jacques MARTIN



## Rapport d'essai N° 1267465 Révision 0

Nbre d'échantillon(s) : 17

## RECHERCHE DE FIBRES D'AMIANTE DANS LES MATERIAUX

Seules les prestations repérées par le symbole \* sont effectuées sous le couvert de l'accréditation.

ECHANTILLON N° 1181556

## DONNÉES CLIENT

Prélevé par :	ALBAN BUYSENS	Transporté par :	Chronopost
Réceptionné par :	Sophie BRETON	Le :	04/10/21
Référence de l'échantillon :	014	Date de prélèvement :	30/09/21
Description de l'échantillon :	Joints de mastic de vitrage		
Localisation :	COMBLES - Combles 1 - Fenêtre		

## ANALYSE(S) \*

Statut de l'échantillon : Conforme, échantillon apte à la préparation.

Arrêté du 1<sup>er</sup> octobre 2019 – Parties pertinentes de la norme NFX 43-050

Préparation de l'échantillon par calcination et/ou attaque acide et/ou attaque chimique suivant la méthode de préparation interne LAB/TEC/PR/001. Puis dépôt sur une grille de cuivre de microscopie carbonée en vue d'une analyse par microscopie électronique à transmission analytique (META).

Lieu d'analyse : Villebon sur Yvette

Date d'analyse : 08/10/21

Par : DPA/Véronique FRAGON

EXAMEN VISUEL ET MICROSCOPIQUE							
Couches analysées	Description	Texture	Couleur	Methode d'analyse	Nombre de préparation	Nombre de grilles lues	Type de fibre d'amiante détectée
Couche 1	joint	dur	gris	MET	1	2	Non détecté
Couche 2	peinture	pulvérulente	blanche				
Couches indissociables :		toutes					

Motif d'indissociabilité : Finesse de couche(s) ne permettant pas la séparation

Le "Non détecté" correspond à une teneur inférieure à notre limite de détection qui est de 0,1 % massique (intervalle de confiance à 95 %).

Validé le 08/10/21  
Par DPA/Robin PANVERT  
Technicien

L'accréditation du Cofrac atteste de la compétence technique du laboratoire pour les activités couvertes par l'accréditation et du bon fonctionnement d'un système de management de la qualité adapté. Les résultats ne se rapportent qu'aux objets soumis à l'essai. La reproduction du rapport n'est autorisée que sous sa forme intégrale. Seule la version du rapport d'essai faisant foi est celle se trouvant sur le serveur de résultats de DEKRA Prélèvements & Analyses.

Page 14 / 17

## ENSEMBLE DES ANALYSES.pdf 15/59



DEKRA Prélèvements & Analyses  
Siège social : 19 rue Stuart Mill - Parc d'activité de  
Limoges Sud Orange - 87000 LIMOGES  
SAS au capital de 1 360 000 €  
SIRET : 834306797 00012 - Code APE : 7120B  
RCS : Limoges 834 306 797  
N° Intracommunautaire : FR 12834306797  
dpa.commerciaux.fr@dekra.com

D7160963-2101

RESIDENCE D'HABITATION

10 RUE DE LA SOUS-PREFECTURE  
27700 LES ANDELYS

DEKRA INDUSTRIAL  
CTRE BASSE NORMANDIE  
8 BIS RUE DANIEL MAYER  
37100 TOURS  
A l'attention de Jacques MARTIN



## Rapport d'essai N° 1267465 Révision 0

Nbre d'échantillon(s) : 17

## RECHERCHE DE FIBRES D'AMIANTE DANS LES MATERIAUX

Seules les prestations repérées par le symbole \* sont effectuées sous le couvert de l'accréditation.

ECHANTILLON N° 1181557

## DONNÉES CLIENT

Prélevé par : ALBAN BUYSENS Transporté par : Chronopost  
Réceptionné par : Sophie BRETON Le : 04/10/21  
Référence de l'échantillon : 015 Date de prélèvement : 30/09/21  
Description de l'échantillon : Moquette - Parquet bois -  
Colles non bitumineuses  
Localisation : Etage 1 - Chambre 4 - Sol

## ANALYSE(S) \*

Statut de l'échantillon : Conforme, échantillon apte à la préparation.

Arrêté du 1<sup>er</sup> octobre 2019 – Parties pertinentes de la norme NFX 43-050

Préparation de l'échantillon par calcination et/ou attaque acide et/ou attaque chimique suivant la méthode de préparation interne  
LAB/TEC/PR/001. Puis dépôt sur une grille de microscopie carbonée en vue d'une analyse par microscopie électronique à  
transmission analytique (META).

Lieu d'analyse : Villebon sur Yvette

Date d'analyse : 08/10/21

Par : DPA/Véronique FRAGON

EXAMEN VISUEL ET MICROSCOPIQUE							
Couches analysées	Description	Texture	Couleur	Méthode d'analyse	Nombre de préparation	Nombre de grilles lues	Type de fibre d'amiante détectée
Couche 1 Couche 2	moquette colle	souple souple	beige jaune	MET	1	2	Non détecté
Couches indissociables :		toutes					

Motif d'indissociabilité : Finesse de couche(s) ne permettant pas la séparation

Le "Non détecté" correspond à une teneur inférieure à notre limite de détection qui est de 0,1 % massique (intervalle de confiance à 95 %).

Validé le 08/10/21  
Par DPA/Robin PANVERT  
Technicien

L'accréditation du Cofrac atteste de la compétence technique du laboratoire pour les activités couvertes par l'accréditation et du bon fonctionnement d'un système de management de la qualité adapté. Les résultats ne se rapportent qu'aux objets soumis à l'essai. La reproduction du rapport n'est autorisée que sous sa forme intégrale. Seule la version du rapport d'essai faisant foi est celle se trouvant sur le serveur de résultats de DEKRA Prélèvements & Analyses.

Page 15 / 17

## ENSEMBLE DES ANALYSES.pdf 16/59



DEKRA Prélèvements & Analyses  
Siège social : 19 rue Stuart Mill - Parc d'activité de  
Limoges Sud Orange - 87000 LIMOGES  
SAS au capital de 1 360 000 €  
SIRET : 834306797 00012 - Code APE : 7120B  
RCS : Limoges 834 306 797  
N° Intracommunautaire : FR 12834306797  
dpa.commerciaux.fr@dekra.com

D7160963-2101

RESIDENCE D'HABITATION

10 RUE DE LA SOUS-PREFECTURE  
27700 LES ANDELYS

DEKRA INDUSTRIAL  
CTRE BASSE NORMANDIE  
8 BIS RUE DANIEL MAYER  
37100 TOURS  
A l'attention de Jacques MARTIN



## Rapport d'essai N° 1267465 Révision 0

Nbre d'échantillon(s) : 17

## RECHERCHE DE FIBRES D'AMIANTE DANS LES MATERIAUX

Seules les prestations repérées par le symbole \* sont effectuées sous le couvert de l'accréditation.

ECHANTILLON N° 1181558

## DONNÉES CLIENT

Prélevé par : ALBAN BUYSENS Transporté par : Chronopost  
Réceptionné par : Sophie BRETON Le : 04/10/21  
Référence de l'échantillon : 016 Date de prélèvement : 30/09/21  
Description de l'échantillon : Papier peint - Peinture - Bois - Plâtre  
Localisation : Etage 1 - Chambre 4 - Cloisons

## ANALYSE(S) \*

Statut de l'échantillon : Conforme, échantillon apte à la préparation.

Arrêté du 1<sup>er</sup> octobre 2019 – Parties pertinentes de la norme NFX 43-050

Préparation de l'échantillon par calcination et/ou attaque acide et/ou attaque chimique suivant la méthode de préparation interne LAB/TEC/PR/001. Puis dépôt sur une grille de cuivre de microscopie carbonée en vue d'une analyse par microscopie électronique à transmission analytique (META).

Lieu d'analyse : Villebon sur Yvette

Date d'analyse : 08/10/21

Par : DPA/Véronique FRAGON

EXAMEN VISUEL ET MICROSCOPIQUE							
Couches analysées	Description	Texture	Couleur	Methode d'analyse	Nombre de préparation	Nombre de grilles lues	Type de fibre d'amiante détectée
Couche 1 Couche 2 Couche 3	papier peint plâtre peinture	souple pulvérulent pulvérulente	beige blanc beige	MET	1	2	Non détecté
Couches indissociables :		toutes					

Motif d'indissociabilité : Echantillon vrac ne permettant pas de dissocier les couches

Le "Non détecté" correspond à une teneur inférieure à notre limite de détection qui est de 0,1 % massique (intervalle de confiance à 95 %).

Validé le 08/10/21  
Par DPA/Robin PANVERT  
Technicien

L'accréditation du Cofrac atteste de la compétence technique du laboratoire pour les activités couvertes par l'accréditation et du bon fonctionnement d'un système de management de la qualité adapté. Les résultats ne se rapportent qu'aux objets soumis à l'essai. La reproduction du rapport n'est autorisée que sous sa forme intégrale. Seule la version du rapport d'essai faisant foi est celle se trouvant sur le serveur de résultats de DEKRA Prélèvements & Analyses.

Page 16 / 17

## ENSEMBLE DES ANALYSES.pdf 17/59



DEKRA Prélèvements & Analyses  
Siège social : 19 rue Stuart Mill - Parc d'activité de  
Limoges Sud Orange - 87000 LIMOGES  
SAS au capital de 1 360 000 €  
SIRET : 834306797 00012 - Code APE : 7120B  
RCS : Limoges 834 306 797  
N° Intracommunautaire : FR 12834306797  
dpa.commerciaux.fr@dekra.com

D7160963-2101

RESIDENCE D'HABITATION

10 RUE DE LA SOUS-PREFECTURE  
27700 LES ANDELYS

DEKRA INDUSTRIAL  
CTRE BASSE NORMANDIE  
8 BIS RUE DANIEL MAYER  
37100 TOURS  
A l'attention de Jacques MARTIN



## Rapport d'essai N° 1267465 Révision 0

Nbre d'échantillon(s) : 17

## RECHERCHE DE FIBRES D'AMIANTE DANS LES MATERIAUX

Seules les prestations repérées par le symbole \* sont effectuées sous le couvert de l'accréditation.

ECHANTILLON N° 1181560

## DONNÉES CLIENT

Prélevé par : ALBAN BUYSENS Transporté par : Chronopost  
Réceptionné par : Sophie BRETON Le : 04/10/21  
Référence de l'échantillon : 017 Date de prélèvement : 30/09/21  
Description de l'échantillon : Papier peint - Peinture - Brique  
- Plâtre  
Localisation : Etage 1 - Chambre 4 - Mur porteur

## ANALYSE(S) \*

Statut de l'échantillon : Conforme, échantillon apte à la préparation.

Arrêté du 1<sup>er</sup> octobre 2019 – Parties pertinentes de la norme NFX 43-050

Préparation de l'échantillon par calcination et/ou attaque acide et/ou attaque chimique suivant la méthode de préparation interne  
LAB/TEC/PR/001. Puis dépôt sur une grille de cuivre de microscopie carbonée en vue d'une analyse par microscopie électronique à  
transmission analytique (META).

Lieu d'analyse : Villebon sur Yvette

Date d'analyse : 08/10/21

Par : DPA/Véronique FRAGON

EXAMEN VISUEL ET MICROSCOPIQUE							
Couches analysées	Description	Texture	Couleur	Methode d'analyse	Nombre de préparation	Nombre de grilles lues	Type de fibre d'amiante détectée
Couche 1 Couche 2 Couche 3	papier peint matériau peinture	souple pulvérulent pulvérulente	beige beige blanche	MET	1	2	Non détecté
Couches indissociables :		toutes					

Motif d'indissociabilité : Echantillon vrac ne permettant pas de dissocier les couches

Le "Non détecté" correspond à une teneur inférieure à notre limite de détection qui est de 0,1 % massique (intervalle de confiance à 95 %).

Validé le 08/10/21  
Par DPA/Robin PANVERT  
Technicien

L'accréditation du Cofrac atteste de la compétence technique du laboratoire pour les activités couvertes par l'accréditation et du bon fonctionnement d'un système de management de la qualité adapté. Les résultats ne se rapportent qu'aux objets soumis à l'essai. La reproduction du rapport n'est autorisée que sous sa forme intégrale. Seule la version du rapport d'essai faisant foi est celle se trouvant sur le serveur de résultats de DEKRA Prélèvements & Analyses.

Page 17 / 17

## ENSEMBLE DES ANALYSES.pdf 18/59



DEKRA Prélèvements & Analyses  
Siège social : 19 rue Stuart Mill - Parc d'activité de  
Limoges Sud Orange - 87000 LIMOGES  
SAS au capital de 1 360 000 €  
SIRET : 834306797 00012 - Code APE : 7120B  
RCS : Limoges 834 306 797  
N° Intracommunautaire : FR 12834306797  
dpa.commerciaux.fr@dekra.com

D7160963-2101

RESIDENCE D'HABITATION

10 RUE DE LA SOUS-PREFECTURE  
27700 LES ANDELYS

DEKRA INDUSTRIAL  
CTRE BASSE NORMANDIE  
8 BIS RUE DANIEL MAYER  
37100 TOURS  
A l'attention de Jacques MARTIN



## Rapport d'essai N° 1267436 Révision 0

Nbre d'échantillon(s) : 16

## RECHERCHE DE FIBRES D'AMIANTE DANS LES MATERIAUX

Seules les prestations repérées par le symbole \* sont effectuées sous le couvert de l'accréditation.

ECHANTILLON N° 1181515

## DONNÉES CLIENT

Prélevé par : ALBAN BUYSENS Transporté par : Chronopost  
Réceptionné par : Sophie BRETON Le : 04/10/21  
Référence de l'échantillon : 018 Date de prélèvement : 30/09/21  
Description de l'échantillon : Papier peint - Peinture - Brique  
- Plâtre  
Localisation : Etage 1 - Chambre 4 - Murs donnant sur l'extérieur

## ANALYSE(S) \*

Statut de l'échantillon : Conforme, échantillon apte à la préparation.

Arrêté du 1<sup>er</sup> octobre 2019 – Parties pertinentes de la norme NFX 43-050

Préparation de l'échantillon par calcination et/ou attaque acide et/ou attaque chimique suivant la méthode de préparation interne  
LAB/TEC/PR/001. Puis dépôt sur une grille de cuivre de microscopie carbonée en vue d'une analyse par microscopie électronique à  
transmission analytique (META).

Lieu d'analyse : Villebon sur Yvette

Date d'analyse : 08/10/21

Par : DPA/Véronique FRAGON

EXAMEN VISUEL ET MICROSCOPIQUE							
Couches analysées	Description	Texture	Couleur	Méthode d'analyse	Nombre de préparation	Nombre de grilles lues	Type de fibre d'amiante détectée
Couche 1 Couche 2 Couche 3	papier peint matériau peinture	souple pulvérulent pulvérulente	beige beige blanche	MET	1	2	Non détecté
Couches indissociables :		toutes					

Motif d'indissociabilité : Echantillon vrac ne permettant pas de dissocier les couches

Le "Non détecté" correspond à une teneur inférieure à notre limite de détection qui est de 0,1 % massique (intervalle de confiance à 95 %).

Validé le 08/10/21  
Par DPA/Robin PANVERT  
Technicien

L'accréditation du Cofrac atteste de la compétence technique du laboratoire pour les activités couvertes par l'accréditation et du bon fonctionnement d'un système de management de la qualité adapté. Les résultats ne se rapportent qu'aux objets soumis à l'essai. La reproduction du rapport n'est autorisée que sous sa forme intégrale. Seule la version du rapport d'essai faisant foi est celle se trouvant sur le serveur de résultats de DEKRA Prélèvements & Analyses.

Page 1 / 16

## ENSEMBLE DES ANALYSES.pdf 19/59



DEKRA Prélèvements & Analyses  
Siège social : 19 rue Stuart Mill - Parc d'activité de  
Limoges Sud Orange - 87000 LIMOGES  
SAS au capital de 1 360 000 €  
SIRET : 834306797 00012 - Code APE : 7120B  
RCS : Limoges 834 306 797  
N° Intracommunautaire : FR 12834306797  
dpa.commerciaux.fr@dekra.com

D7160963-2101

RESIDENCE D'HABITATION

10 RUE DE LA SOUS-PREFECTURE  
27700 LES ANDELYS

DEKRA INDUSTRIAL  
CTRE BASSE NORMANDIE  
8 BIS RUE DANIEL MAYER  
37100 TOURS  
A l'attention de Jacques MARTIN



## Rapport d'essai N° 1267436 Révision 0

Nbre d'échantillon(s) : 16

## RECHERCHE DE FIBRES D'AMIANTE DANS LES MATERIAUX

Seules les prestations repérées par le symbole \* sont effectuées sous le couvert de l'accréditation.

ECHANTILLON N° 1181518

## DONNÉES CLIENT

Prélevé par :	ALBAN BUYSENS	Transporté par :	Chronopost
Réceptionné par :	Sophie BRETON	Le :	04/10/21
Référence de l'échantillon :	019	Date de prélèvement :	30/09/21
Description de l'échantillon :	Peinture - Plâtre		
Localisation :	Etage 1 - Chambre 4 - Plafond		

## ANALYSE(S) \*

Statut de l'échantillon : Conforme, échantillon apte à la préparation.

Arrêté du 1<sup>er</sup> octobre 2019 – Parties pertinentes de la norme NFX 43-050

Préparation de l'échantillon par calcination et/ou attaque acide et/ou attaque chimique suivant la méthode de préparation interne LAB/TEC/PR/001. Puis dépôt sur une grille de cuivre de microscopie carbonée en vue d'une analyse par microscopie électronique à transmission analytique (META).

Lieu d'analyse : Villebon sur Yvette

Date d'analyse : 08/10/21

Par : DPA/Véronique FRAGON

EXAMEN VISUEL ET MICROSCOPIQUE							
Couches analysées	Description	Texture	Couleur	Méthode d'analyse	Nombre de préparation	Nombre de grilles lues	Type de fibre d'amiante détectée
Couche 1	matériau	pulvérulent	gris	MET	1	2	Non détecté

Le "Non détecté" correspond à une teneur inférieure à notre limite de détection qui est de 0,1 % massique (intervalle de confiance à 95 %).

Validé le 08/10/21  
Par DPA/Robin PANVERT  
Technicien

L'accréditation du Cofrac atteste de la compétence technique du laboratoire pour les activités couvertes par l'accréditation et du bon fonctionnement d'un système de management de la qualité adapté. Les résultats ne se rapportent qu'aux objets soumis à l'essai. La reproduction du rapport n'est autorisée que sous sa forme intégrale. Seule la version du rapport d'essai faisant foi est celle se trouvant sur le serveur de résultats de DEKRA Prélèvements & Analyses.

Page 2 / 16

## ENSEMBLE DES ANALYSES.pdf 20/59



DEKRA Prélèvements & Analyses  
Siège social : 19 rue Stuart Mill - Parc d'activité de  
Limoges Sud Orange - 87000 LIMOGES  
SAS au capital de 1 360 000 €  
SIRET : 834306797 00012 - Code APE : 7120B  
RCS : Limoges 834 306 797  
N° Intracommunautaire : FR 12834306797  
dpa.commerciaux.fr@dekra.com

D7160963-2101

RESIDENCE D'HABITATION

10 RUE DE LA SOUS-PREFECTURE  
27700 LES ANDELYS

DEKRA INDUSTRIAL  
CTRE BASSE NORMANDIE  
8 BIS RUE DANIEL MAYER  
37100 TOURS  
A l'attention de Jacques MARTIN



## Rapport d'essai N° 1267436 Révision 0

Nbre d'échantillon(s) : 16

## RECHERCHE DE FIBRES D'AMIANTE DANS LES MATERIAUX

Seules les prestations repérées par le symbole \* sont effectuées sous le couvert de l'accréditation.

ECHANTILLON N° 1181519

## DONNÉES CLIENT

Prélevé par :	ALBAN BUYSSENS	Transporté par :	Chronopost
Réceptionné par :	Sophie BRETON	Le :	04/10/21
Référence de l'échantillon :	020	Date de prélèvement :	30/09/21
Description de l'échantillon :	Sol PVC - Parquet bois - Ragréages - Colles non bitumineuses - Colles et joints de carrelage		
Localisation :	Etage 1 - Sdb 3 - Sol		

## ANALYSE(S) \*

Statut de l'échantillon : Conforme, échantillon apte à la préparation.

Arrêté du 1<sup>er</sup> octobre 2019 – Parties pertinentes de la norme NFX 43-050

Préparation de l'échantillon par calcination et/ou attaque acide et/ou attaque chimique suivant la méthode de préparation interne  
LAB/TEC/PR/001. Puis dépôt sur une grille de cuivre de microscopie carbonée en vue d'une analyse par microscopie électronique à  
transmission analytique (META).

Lieu d'analyse : Villebon sur Yvette

Date d'analyse : 08/10/21

Par : DPA/Véronique FRAGON

EXAMEN VISUEL ET MICROSCOPIQUE							
Couches analysées	Description	Texture	Couleur	Methode d'analyse	Nombre de préparation	Nombre de grilles lues	Type de fibre d'amiante détectée
Couche 1 Couche 2 Couche 3 Couche 4	revêtement colle ragréage matériau	soo souple dur dur	gris jaune gris vert	MET	1	2	Non détecté
Couches indissociables :		toutes					

Motif d'indissociabilité : Echantillon vrac ne permettant pas de dissocier les couches

Le "Non détecté" correspond à une teneur inférieure à notre limite de détection qui est de 0,1 % massique (intervalle de confiance à 95 %).

Validé le 08/10/21  
Par DPA/Robin PANVERT  
Technicien

L'accréditation du Cofrac atteste de la compétence technique du laboratoire pour les activités couvertes par l'accréditation et du bon fonctionnement d'un système de management de la qualité adapté. Les résultats ne se rapportent qu'aux objets soumis à l'essai. La reproduction du rapport n'est autorisée que sous sa forme intégrale. Seule la version du rapport d'essai faisant foi est celle se trouvant sur le serveur de résultats de DEKRA Prélèvements & Analyses.

Page 3 / 16

## ENSEMBLE DES ANALYSES.pdf 21/59



DEKRA Prélèvements & Analyses  
Siège social : 19 rue Stuart Mill - Parc d'activité de  
Limoges Sud Orange - 87000 LIMOGES  
SAS au capital de 1 360 000 €  
SIRET : 834306797 00012 - Code APE : 7120B  
RCS : Limoges 834 306 797  
N° Intracommunautaire : FR 12834306797  
dpa.commerciaux.fr@dekra.com

D7160963-2101

## RESIDENCE D'HABITATION

10 RUE DE LA SOUS-PREFECTURE  
27700 LES ANDELYS

DEKRA INDUSTRIAL  
CTRE BASSE NORMANDIE  
8 BIS RUE DANIEL MAYER  
37100 TOURS  
A l'attention de Jacques MARTIN



## Rapport d'essai N° 1267436 Révision 0

Nbre d'échantillon(s) : 16

## RECHERCHE DE FIBRES D'AMIANTE DANS LES MATERIAUX

Seules les prestations repérées par le symbole \* sont effectuées sous le couvert de l'accréditation.

ECHANTILLON N° 1181521

## DONNÉES CLIENT

Prélevé par :	ALBAN BUYSENS	Transporté par :	Chronopost
Réceptionné par :	Sophie BRETON	Le :	04/10/21
Référence de l'échantillon :	021	Date de prélèvement :	30/09/21
Description de l'échantillon :	Peinture - Brique - Plâtre		
Localisation :	Etage 1 - Sdb 3 - Murs donnant sur l'extérieur		

## ANALYSE(S) \*

Statut de l'échantillon : Conforme, échantillon apte à la préparation.

Arrêté du 1<sup>er</sup> octobre 2019 – Parties pertinentes de la norme NFX 43-050

Préparation de l'échantillon par calcination et/ou attaque acide et/ou attaque chimique suivant la méthode de préparation interne LAB/TEC/PR/001. Puis dépôt sur une grille de cuivre de microscopie carbonée en vue d'une analyse par microscopie électronique à transmission analytique (META).

Lieu d'analyse : Villebon sur Yvette

Date d'analyse : 08/10/21

Par : DPA/Véronique FRAGON

EXAMEN VISUEL ET MICROSCOPIQUE							
Couches analysées	Description	Texture	Couleur	Méthode d'analyse	Nombre de préparation	Nombre de grilles lues	Type de fibre d'amiante détectée
Couche 1	matériau	pulvérulent	beige	MET	1	2	Non détecté
Couche 2	mpeinture	pulvérulente	verte				
Couches indissociables :		toutes					

Motif d'indissociabilité : Echantillon vrac ne permettant pas de dissocier les couches

Le "Non détecté" correspond à une teneur inférieure à notre limite de détection qui est de 0,1 % massique (intervalle de confiance à 95 %).

Validé le 08/10/21  
Par DPA/Robin PANVERT  
Technicien

L'accréditation du Cofrac atteste de la compétence technique du laboratoire pour les activités couvertes par l'accréditation et du bon fonctionnement d'un système de management de la qualité adapté. Les résultats ne se rapportent qu'aux objets soumis à l'essai. La reproduction du rapport n'est autorisée que sous sa forme intégrale. Seule la version du rapport d'essai faisant foi est celle se trouvant sur le serveur de résultats de DEKRA Prélèvements & Analyses.

Page 4 / 16

## ENSEMBLE DES ANALYSES.pdf 22/59



DEKRA Prélèvements & Analyses  
Siège social : 19 rue Stuart Mill - Parc d'activité de  
Limoges Sud Orange - 87000 LIMOGES  
SAS au capital de 1 360 000 €  
SIRET : 834306797 00012 - Code APE : 7120B  
RCS : Limoges 834 306 797  
N° Intracommunautaire : FR 12834306797  
dpa.commerciaux.fr@dekra.com

D7160963-2101

## RESIDENCE D'HABITATION

10 RUE DE LA SOUS-PREFECTURE  
27700 LES ANDELYS

DEKRA INDUSTRIAL  
CTRE BASSE NORMANDIE  
8 BIS RUE DANIEL MAYER  
37100 TOURS  
A l'attention de Jacques MARTIN



## Rapport d'essai N° 1267436 Révision 0

Nbre d'échantillon(s) : 16

## RECHERCHE DE FIBRES D'AMIANTE DANS LES MATERIAUX

Seules les prestations repérées par le symbole \* sont effectuées sous le couvert de l'accréditation.

ECHANTILLON N° 1181522

## DONNÉES CLIENT

Prélevé par :	ALBAN BUYSENS	Transporté par :	Chronopost
Réceptionné par :	Sophie BRETON	Le :	04/10/21
Référence de l'échantillon :	022	Date de prélèvement :	30/09/21
Description de l'échantillon :	Peinture - Brique - Plâtre		
Localisation :	Etage 1 - Sdb 3 - Murs intérieur		

## ANALYSE(S) \*

Statut de l'échantillon : Conforme, échantillon apte à la préparation.

Arrêté du 1 er octobre 2019 – Parties pertinentes de la norme NFX 43-050

Préparation de l'échantillon par calcination et/ou attaque acide et/ou attaque chimique suivant la méthode de préparation interne LAB/TEC/PR/001. Puis dépôt sur une grille de cuivre de microscopie carbonée en vue d'une analyse par microscopie électronique à transmission analytique (META).

Lieu d'analyse : Villebon sur Yvette

Date d'analyse : 08/10/21

Par : DPA/Véronique FRAGON

EXAMEN VISUEL ET MICROSCOPIQUE							
Couches analysées	Description	Texture	Couleur	Méthode d'analyse	Nombre de préparation	Nombre de grilles lues	Type de fibre d'amiante détectée
Couche 1	matériau	pulvérulent	beige	MET	1	2	Non détecté
Couche 2	peinture	pulvérulente	verte				
Couches indissociables :		toutes					

Motif d'indissociabilité : Echantillon vrac ne permettant pas de dissocier les couches

Le "Non détecté" correspond à une teneur inférieure à notre limite de détection qui est de 0,1 % massique (intervalle de confiance à 95 %).

Validé le 08/10/21  
Par DPA/Robin PANVERT  
Technicien

L'accréditation du Cofrac atteste de la compétence technique du laboratoire pour les activités couvertes par l'accréditation et du bon fonctionnement d'un système de management de la qualité adapté. Les résultats ne se rapportent qu'aux objets soumis à l'essai. La reproduction du rapport n'est autorisée que sous sa forme intégrale. Seule la version du rapport d'essai faisant foi est celle se trouvant sur le serveur de résultats de DEKRA Prélèvements & Analyses.

Page 5 / 16

## ENSEMBLE DES ANALYSES.pdf 23/59



DEKRA Prélèvements & Analyses  
Siège social : 19 rue Stuart Mill - Parc d'activité de  
Limoges Sud Orange - 87000 LIMOGES  
SAS au capital de 1 360 000 €  
SIRET : 834306797 00012 - Code APE : 7120B  
RCS : Limoges 834 306 797  
N° Intracommunautaire : FR 12834306797  
dpa.commerciaux.fr@dekra.com

D7160963-2101

RESIDENCE D'HABITATION

10 RUE DE LA SOUS-PREFECTURE  
27700 LES ANDELYS

DEKRA INDUSTRIAL  
CTRE BASSE NORMANDIE  
8 BIS RUE DANIEL MAYER  
37100 TOURS  
A l'attention de Jacques MARTIN



## Rapport d'essai N° 1267436 Révision 0

Nbre d'échantillon(s) : 16

## RECHERCHE DE FIBRES D'AMIANTE DANS LES MATERIAUX

Seules les prestations repérées par le symbole \* sont effectuées sous le couvert de l'accréditation.

ECHANTILLON N° 1181531

## DONNÉES CLIENT

Prélevé par :	ALBAN BUYSENS	Transporté par :	Chronopost
Réceptionné par :	Sophie BRETON	Le :	04/10/21
Référence de l'échantillon :	023	Date de prélèvement :	30/09/21
Description de l'échantillon :	Faïence - Colles et joints de carrelage ou de faïence		
Localisation :	Etage 1 - Sdb 3 - Faïence murale		

## ANALYSE(S) \*

Statut de l'échantillon : Conforme, échantillon apte à la préparation.

Arrêté du 1<sup>er</sup> octobre 2019 – Parties pertinentes de la norme NFX 43-050

Préparation de l'échantillon par calcination et/ou attaque acide et/ou attaque chimique suivant la méthode de préparation interne LAB/TEC/PR/001. Puis dépôt sur une grille de cuivre de microscopie carbonée en vue d'une analyse par microscopie électronique à transmission analytique (META).

Lieu d'analyse : Villebon sur Yvette

Date d'analyse : 08/10/21

Par : DPA/Véronique FRAGON

EXAMEN VISUEL ET MICROSCOPIQUE							
Couches analysées	Description	Texture	Couleur	Méthode d'analyse	Nombre de préparation	Nombre de grilles lues	Type de fibre d'amiante détectée
Couche 1	colle	dure	blanche	MET	1	2	Non détecté
Couche(s) non analysée(s) :		faïence					

Motif de couche(s) non analysée(s) : Matériau(x) non susceptible(s) de contenir de l'amiante.

Le "Non détecté" correspond à une teneur inférieure à notre limite de détection qui est de 0,1 % massique (intervalle de confiance à 95 %).

Validé le 08/10/21  
Par DPA/Robin PANVERT  
Technicien

L'accréditation du Cofrac atteste de la compétence technique du laboratoire pour les activités couvertes par l'accréditation et du bon fonctionnement d'un système de management de la qualité adapté. Les résultats ne se rapportent qu'aux objets soumis à l'essai. La reproduction du rapport n'est autorisée que sous sa forme intégrale. Seule la version du rapport d'essai faisant foi est celle se trouvant sur le serveur de résultats de DEKRA Prélèvements & Analyses.

Page 6 / 16

## ENSEMBLE DES ANALYSES.pdf 24/59



DEKRA Prélèvements & Analyses  
Siège social : 19 rue Stuart Mill - Parc d'activité de  
Limoges Sud Orange - 87000 LIMOGES  
SAS au capital de 1 360 000 €  
SIRET : 834306797 00012 - Code APE : 7120B  
RCS : Limoges 834 306 797  
N° Intracommunautaire : FR 12834306797  
dpa.commerciaux.fr@dekra.com

D7160963-2101

RESIDENCE D'HABITATION

10 RUE DE LA SOUS-PREFECTURE  
27700 LES ANDELYS

DEKRA INDUSTRIAL  
CTRE BASSE NORMANDIE  
8 BIS RUE DANIEL MAYER  
37100 TOURS  
A l'attention de Jacques MARTIN



## Rapport d'essai N° 1267436 Révision 0

Nbre d'échantillon(s) : 16

## RECHERCHE DE FIBRES D'AMIANTE DANS LES MATERIAUX

Seules les prestations repérées par le symbole \* sont effectuées sous le couvert de l'accréditation.

ECHANTILLON N° 1181532

## DONNÉES CLIENT

Prélevé par :	ALBAN BUYSENS	Transporté par :	Chronopost
Réceptionné par :	Sophie BRETON	Le :	04/10/21
Référence de l'échantillon :	024	Date de prélèvement :	30/09/21
Description de l'échantillon :	Peinture - Plâtre		
Localisation :	Etage 1 - Sdb 3 - Plafond		

## ANALYSE(S) \*

Statut de l'échantillon : Conforme, échantillon apte à la préparation.

Arrêté du 1<sup>er</sup> octobre 2019 – Parties pertinentes de la norme NFX 43-050

Préparation de l'échantillon par calcination et/ou attaque acide et/ou attaque chimique suivant la méthode de préparation interne LAB/TEC/PR/001. Puis dépôt sur une grille de cuivre de microscopie carbonée en vue d'une analyse par microscopie électronique à transmission analytique (META).

Lieu d'analyse : Villebon sur Yvette

Date d'analyse : 08/10/21

Par : DPA/Véronique FRAGON

EXAMEN VISUEL ET MICROSCOPIQUE							
Couches analysées	Description	Texture	Couleur	Methode d'analyse	Nombre de préparation	Nombre de grilles lues	Type de fibre d'amiante détectée
Couche 1	plâtre	pulvérulent	blanc	MET	1	2	Non détecté
Couche 2	peinture	pulvérulente	bleue				
Couches indissociables :		toutes					

Motif d'indissociabilité : Finesse de couche(s) ne permettant pas la séparation

Le "Non détecté" correspond à une teneur inférieure à notre limite de détection qui est de 0,1 % massique (intervalle de confiance à 95 %).

Validé le 08/10/21  
Par DPA/Robin PANVERT  
Technicien

L'accréditation du Cofrac atteste de la compétence technique du laboratoire pour les activités couvertes par l'accréditation et du bon fonctionnement d'un système de management de la qualité adapté. Les résultats ne se rapportent qu'aux objets soumis à l'essai. La reproduction du rapport n'est autorisée que sous sa forme intégrale. Seule la version du rapport d'essai faisant foi est celle se trouvant sur le serveur de résultats de DEKRA Prélèvements & Analyses.

Page 7 / 16

## ENSEMBLE DES ANALYSES.pdf 25/59



DEKRA Prélèvements & Analyses  
Siège social : 19 rue Stuart Mill - Parc d'activité de  
Limoges Sud Orange - 87000 LIMOGES  
SAS au capital de 1 360 000 €  
SIRET : 834306797 00012 - Code APE : 7120B  
RCS : Limoges 834 306 797  
N° Intracommunautaire : FR 12834306797  
dpa.commerciaux.fr@dekra.com

D7160963-2101

RESIDENCE D'HABITATION

10 RUE DE LA SOUS-PREFECTURE  
27700 LES ANDELYS

DEKRA INDUSTRIAL  
CTRE BASSE NORMANDIE  
8 BIS RUE DANIEL MAYER  
37100 TOURS  
A l'attention de Jacques MARTIN



## Rapport d'essai N° 1267436 Révision 0

Nbre d'échantillon(s) : 16

## RECHERCHE DE FIBRES D'AMIANTE DANS LES MATERIAUX

Seules les prestations repérées par le symbole \* sont effectuées sous le couvert de l'accréditation.

ECHANTILLON N° 1181533

## DONNÉES CLIENT

Prélevé par :	ALBAN BUYSENS	Transporté par :	Chronopost
Réceptionné par :	Sophie BRETON	Le :	04/10/21
Référence de l'échantillon :	025	Date de prélèvement :	30/09/21
Description de l'échantillon :	Peinture - Plâtre		
Localisation :	Etage 1 - Couloir - Plafond		

## ANALYSE(S) \*

Statut de l'échantillon : Conforme, échantillon apte à la préparation.

Arrêté du 1<sup>er</sup> octobre 2019 – Parties pertinentes de la norme NFX 43-050

Préparation de l'échantillon par calcination et/ou attaque acide et/ou attaque chimique suivant la méthode de préparation interne LAB/TEC/PR/001. Puis dépôt sur une grille de cuivre de microscopie carbonée en vue d'une analyse par microscopie électronique à transmission analytique (META).

Lieu d'analyse : Villebon sur Yvette

Date d'analyse : 08/10/21

Par : DPA/Véronique FRAGON

EXAMEN VISUEL ET MICROSCOPIQUE							
Couches analysées	Description	Texture	Couleur	Methode d'analyse	Nombre de préparation	Nombre de grilles lues	Type de fibre d'amiante détectée
Couche 1	plâtre	pulvérulent	blanc	MET	1	2	Non détecté
Couche 2	peinture	pulvérulente	blanche				
Couches indissociables :		toutes					

Motif d'indissociabilité : Finesse de couche(s) ne permettant pas la séparation

Le "Non détecté" correspond à une teneur inférieure à notre limite de détection qui est de 0,1 % massique (intervalle de confiance à 95 %).

Validé le 08/10/21  
Par DPA/Robin PANVERT  
Technicien

L'accréditation du Cofrac atteste de la compétence technique du laboratoire pour les activités couvertes par l'accréditation et du bon fonctionnement d'un système de management de la qualité adapté. Les résultats ne se rapportent qu'aux objets soumis à l'essai. La reproduction du rapport n'est autorisée que sous sa forme intégrale. Seule la version du rapport d'essai faisant foi est celle se trouvant sur le serveur de résultats de DEKRA Prélèvements & Analyses.

Page 8 / 16

## ENSEMBLE DES ANALYSES.pdf 26/59



DEKRA Prélèvements & Analyses  
Siège social : 19 rue Stuart Mill - Parc d'activité de  
Limoges Sud Orange - 87000 LIMOGES  
SAS au capital de 1 360 000 €  
SIRET : 834306797 00012 - Code APE : 7120B  
RCS : Limoges 834 306 797  
N° Intracommunautaire : FR 12834306797  
dpa.commerciaux.fr@dekra.com

D7160963-2101

RESIDENCE D'HABITATION

10 RUE DE LA SOUS-PREFECTURE

27700 LES ANDELYS

DEKRA INDUSTRIAL  
CTRE BASSE NORMANDIE  
8 BIS RUE DANIEL MAYER  
37100 TOURS  
A l'attention de Jacques MARTIN



## Rapport d'essai N° 1267436 Révision 0

Nbre d'échantillon(s) : 16

## RECHERCHE DE FIBRES D'AMIANTE DANS LES MATERIAUX

Seules les prestations repérées par le symbole \* sont effectuées sous le couvert de l'accréditation.

ECHANTILLON N° 1181534

## DONNÉES CLIENT

Prélevé par :	ALBAN BUYSSENS	Transporté par :	Chronopost
Réceptionné par :	Sophie BRETON	Le :	04/10/21
Référence de l'échantillon :	026	Date de prélèvement :	30/09/21
Description de l'échantillon :	Sol PVC - Parquet bois - Ragréages - Colles non bitumineuses - Colles et joints de carrelage		
Localisation :	Etage 1 - Sdb 4 - Sol		

## ANALYSE(S) \*

Statut de l'échantillon : Conforme, échantillon apte à la préparation.

Arrêté du 1<sup>er</sup> octobre 2019 – Parties pertinentes de la norme NFX 43-050

Préparation de l'échantillon par calcination et/ou attaque acide et/ou attaque chimique suivant la méthode de préparation interne LAB/TEC/PR/001. Puis dépôt sur une grille de cuivre de microscopie carbonée en vue d'une analyse par microscopie électronique à transmission analytique (META).

Lieu d'analyse : Villebon sur Yvette

Date d'analyse : 08/10/21

Par : DPA/Véronique FRAGON

EXAMEN VISUEL ET MICROSCOPIQUE							
Couches analysées	Description	Texture	Couleur	Methode d'analyse	Nombre de préparation	Nombre de grilles lues	Type de fibre d'amiante détectée
Couche 1 Couche 2 Couche 3 Couche 4	revêtement colle ragréage matériau	souple souple dur dur	rose jaune gris gris	MET	1	2	Non détecté
Couches indissociables :		toutes					
Couche(s) non analysée(s) :		carrelage					

Motif d'indissociabilité : Echantillon vrac ne permettant pas de dissocier les couches

Motif de couche(s) non analysée(s) : Matériau(x) non susceptible(s) de contenir de l'amiante.

Le "Non détecté" correspond à une teneur inférieure à notre limite de détection qui est de 0,1 % massique (intervalle de confiance à 95 %).

Validé le 08/10/21  
Par DPA/Robin PANVERT  
Technicien

L'accréditation du Cofrac atteste de la compétence technique du laboratoire pour les activités couvertes par l'accréditation et du bon fonctionnement d'un système de management de la qualité adapté. Les résultats ne se rapportent qu'aux objets soumis à l'essai. La reproduction du rapport n'est autorisée que sous sa forme intégrale. Seule la version du rapport d'essai faisant foi est celle se trouvant sur le serveur de résultats de DEKRA Prélèvements & Analyses.

Page 9 / 16

## ENSEMBLE DES ANALYSES.pdf 27/59



DEKRA Prélèvements & Analyses  
Siège social : 19 rue Stuart Mill - Parc d'activité de  
Limoges Sud Orange - 87000 LIMOGES  
SAS au capital de 1 360 000 €  
SIRET : 834306797 00012 - Code APE : 7120B  
RCS : Limoges 834 306 797  
N° Intracommunautaire : FR 12834306797  
dpa.commerciaux.fr@dekra.com

D7160963-2101

RESIDENCE D'HABITATION

10 RUE DE LA SOUS-PREFECTURE  
27700 LES ANDELYS

DEKRA INDUSTRIAL  
CTRE BASSE NORMANDIE  
8 BIS RUE DANIEL MAYER  
37100 TOURS  
A l'attention de Jacques MARTIN



## Rapport d'essai N° 1267436 Révision 0

Nbre d'échantillon(s) : 16

## RECHERCHE DE FIBRES D'AMIANTE DANS LES MATERIAUX

Seules les prestations repérées par le symbole \* sont effectuées sous le couvert de l'accréditation.

ECHANTILLON N° 1181535

## DONNÉES CLIENT

Prélevé par :	ALBAN BUYSENS	Transporté par :	Chronopost
Réceptionné par :	Sophie BRETON	Le :	04/10/21
Référence de l'échantillon :	027	Date de prélèvement :	30/09/21
Description de l'échantillon :	Faïence - Colles et joints de carrelage ou de faïence		
Localisation :	Etage 1 - Sdb 4 - Faïence murale		

## ANALYSE(S) \*

Statut de l'échantillon : Conforme, échantillon apte à la préparation.

Arrêté du 1<sup>er</sup> octobre 2019 – Parties pertinentes de la norme NFX 43-050

Préparation de l'échantillon par calcination et/ou attaque acide et/ou attaque chimique suivant la méthode de préparation interne LAB/TEC/PR/001. Puis dépôt sur une grille de cuivre de microscopie carbonée en vue d'une analyse par microscopie électronique à transmission analytique (META).

Lieu d'analyse : Villebon sur Yvette

Date d'analyse : 08/10/21

Par : DPA/Véronique FRAGON

EXAMEN VISUEL ET MICROSCOPIQUE							
Couches analysées	Description	Texture	Couleur	Méthode d'analyse	Nombre de préparation	Nombre de grilles lues	Type de fibre d'amiante détectée
Couche 1	colle	dure	grise	MET	1	2	Chrysotile
Couche(s) non analysée(s) :		faïence					

Motif de couche(s) non analysée(s) : Matériau(x) non susceptible(s) de contenir de l'amiante.

Le "Non détecté" correspond à une teneur inférieure à notre limite de détection qui est de 0,1 % massique (intervalle de confiance à 95 %).

Validé le 08/10/21  
Par DPA/Robin PANVERT  
Technicien

L'accréditation du Cofrac atteste de la compétence technique du laboratoire pour les activités couvertes par l'accréditation et du bon fonctionnement d'un système de management de la qualité adapté. Les résultats ne se rapportent qu'aux objets soumis à l'essai. La reproduction du rapport n'est autorisée que sous sa forme intégrale. Seule la version du rapport d'essai faisant foi est celle se trouvant sur le serveur de résultats de DEKRA Prélèvements & Analyses.

Page 10 / 16

## ENSEMBLE DES ANALYSES.pdf 28/59



DEKRA Prélèvements & Analyses  
Siège social : 19 rue Stuart Mill - Parc d'activité de  
Limoges Sud Orange - 87000 LIMOGES  
SAS au capital de 1 360 000 €  
SIRET : 834306797 00012 - Code APE : 7120B  
RCS : Limoges 834 306 797  
N° Intracommunautaire : FR 12834306797  
dpa.commerciaux.fr@dekra.com

D7160963-2101

RESIDENCE D'HABITATION

10 RUE DE LA SOUS-PREFECTURE  
27700 LES ANDELYS

DEKRA INDUSTRIAL  
CTRE BASSE NORMANDIE  
8 BIS RUE DANIEL MAYER  
37100 TOURS  
A l'attention de Jacques MARTIN



## Rapport d'essai N° 1267436 Révision 0

Nbre d'échantillon(s) : 16

## RECHERCHE DE FIBRES D'AMIANTE DANS LES MATERIAUX

Seules les prestations repérées par le symbole \* sont effectuées sous le couvert de l'accréditation.

ECHANTILLON N° 1181536

## DONNÉES CLIENT

Prélevé par :	ALBAN BUYSENS	Transporté par :	Chronopost
Réceptionné par :	Sophie BRETON	Le :	04/10/21
Référence de l'échantillon :	028	Date de prélèvement :	30/09/21
Description de l'échantillon :	Moquette - Parquet bois - Colles non bitumineuses		
Localisation :	Etag 1 - Chambre 3 - Sol		

## ANALYSE(S) \*

Statut de l'échantillon : Conforme, échantillon apte à la préparation.

Arrêté du 1<sup>er</sup> octobre 2019 – Parties pertinentes de la norme NFX 43-050

Préparation de l'échantillon par calcination et/ou attaque acide et/ou attaque chimique suivant la méthode de préparation interne LAB/TEC/PR/001. Puis dépôt sur une grille de microscopie carbonée en vue d'une analyse par microscopie électronique à transmission analytique (META).

Lieu d'analyse : Villebon sur Yvette

Date d'analyse : 08/10/21

Par : DPA/Véronique FRAGON

EXAMEN VISUEL ET MICROSCOPIQUE							
Couches analysées	Description	Texture	Couleur	Méthode d'analyse	Nombre de préparation	Nombre de grilles lues	Type de fibre d'amiante détectée
Couche 1 Couche 2	moquette colle	souple souple	beige jaune	MET	1	2	Non détecté
Couches indissociables :		toutes					
Couche(s) non analysée(s) :		bois					

Motif d'indissociabilité : Finesse de couche(s) ne permettant pas la séparation

Motif de couche(s) non analysée(s) : Matériau(x) non susceptible(s) de contenir de l'amiante.

Le "Non détecté" correspond à une teneur inférieure à notre limite de détection qui est de 0,1 % massique (intervalle de confiance à 95 %).

Validé le 08/10/21  
Par DPA/Robin PANVERT  
Technicien

L'accréditation du Cofrac atteste de la compétence technique du laboratoire pour les activités couvertes par l'accréditation et du bon fonctionnement d'un système de management de la qualité adapté. Les résultats ne se rapportent qu'aux objets soumis à l'essai. La reproduction du rapport n'est autorisée que sous sa forme intégrale. Seule la version du rapport d'essai faisant foi est celle se trouvant sur le serveur de résultats de DEKRA Prélèvements & Analyses.

Page 11 / 16

## ENSEMBLE DES ANALYSES.pdf 29/59



DEKRA Prélèvements & Analyses  
Siège social : 19 rue Stuart Mill - Parc d'activité de  
Limoges Sud Orange - 87000 LIMOGES  
SAS au capital de 1 360 000 €  
SIRET : 834306797 00012 - Code APE : 7120B  
RCS : Limoges 834 306 797  
N° Intracommunautaire : FR 12834306797  
dpa.commerciaux.fr@dekra.com

D7160963-2101

RESIDENCE D'HABITATION

10 RUE DE LA SOUS-PREFECTURE  
27700 LES ANDELYS

DEKRA INDUSTRIAL  
CTRE BASSE NORMANDIE  
8 BIS RUE DANIEL MAYER  
37100 TOURS  
A l'attention de Jacques MARTIN



## Rapport d'essai N° 1267436 Révision 0

Nbre d'échantillon(s) : 16

## RECHERCHE DE FIBRES D'AMIANTE DANS LES MATERIAUX

Seules les prestations repérées par le symbole \* sont effectuées sous le couvert de l'accréditation.

ECHANTILLON N° 1181537

## DONNÉES CLIENT

Prélevé par :	ALBAN BUYSENS	Transporté par :	Chronopost
Réceptionné par :	Sophie BRETON	Le :	04/10/21
Référence de l'échantillon :	029	Date de prélèvement :	30/09/21
Description de l'échantillon :	Sol PVC - Parquet bois - Ragréages - Colles non bitumineuses - Colles et joints de carrelage		
Localisation :	Etage 1 - Sdb 2 - Sol		

## ANALYSE(S) \*

Statut de l'échantillon : Conforme, échantillon apte à la préparation.

Arrêté du 1<sup>er</sup> octobre 2019 – Parties pertinentes de la norme NFX 43-050

Préparation de l'échantillon par calcination et/ou attaque acide et/ou attaque chimique suivant la méthode de préparation interne  
LAB/TEC/PR/001. Puis dépôt sur une grille de cuivre de microscopie carbonée en vue d'une analyse par microscopie électronique à  
transmission analytique (META).

Lieu d'analyse : Villebon sur Yvette

Date d'analyse : 08/10/21

Par : DPA/Véronique FRAGON

EXAMEN VISUEL ET MICROSCOPIQUE							
Couches analysées	Description	Texture	Couleur	Methode d'analyse	Nombre de préparation	Nombre de grilles lues	Type de fibre d'amiante détectée
Couche 1	revêtement	souple	blanc	MET	1	2	Non détecté
Couche 2	revêtement	souple	vert	MET	1	2	Non détecté
Couche 3	colle	souple	jaune				
Couche 4	ragréage	dur	gris				
Couche 5	matériau	dur	blanc	MET	1	2	Non détecté
Couches indissociables :		2&3&4					
Couche(s) non analysée(s) :		carrelage					

Motif d'indissociabilité : Finesse de couche(s) ne permettant pas la séparation

Motif de couche(s) non analysée(s) : Matériau(x) non susceptible(s) de contenir de l'amiante.

Le "Non détecté" correspond à une teneur inférieure à notre limite de détection qui est de 0,1 % massique (intervalle de confiance à 95 %).

Validé le 08/10/21

Par DPA/Robin PANVERT  
Technicien

L'accréditation du Cofrac atteste de la compétence technique du laboratoire pour les activités couvertes par l'accréditation et du bon fonctionnement d'un système de management de la qualité adapté. Les résultats ne se rapportent qu'aux objets soumis à l'essai. La reproduction du rapport n'est autorisée que sous sa forme intégrale. Seule la version du rapport d'essai faisant foi est celle se trouvant sur le serveur de résultats de DEKRA Prélèvements & Analyses.

Page 12 / 16

## ENSEMBLE DES ANALYSES.pdf 30/59



DEKRA Prélèvements & Analyses  
Siège social : 19 rue Stuart Mill - Parc d'activité de  
Limoges Sud Orange - 87000 LIMOGES  
SAS au capital de 1 360 000 €  
SIRET : 834306797 00012 - Code APE : 7120B  
RCS : Limoges 834 306 797  
N° Intracommunautaire : FR 12834306797  
dpa.commerciaux.fr@dekra.com

D7160963-2101

RESIDENCE D'HABITATION

10 RUE DE LA SOUS-PREFECTURE  
27700 LES ANDELYS

DEKRA INDUSTRIAL  
CTRE BASSE NORMANDIE  
8 BIS RUE DANIEL MAYER  
37100 TOURS  
A l'attention de Jacques MARTIN



## Rapport d'essai N° 1267436 Révision 0

Nbre d'échantillon(s) : 16

## RECHERCHE DE FIBRES D'AMIANTE DANS LES MATERIAUX

Seules les prestations repérées par le symbole \* sont effectuées sous le couvert de l'accréditation.

ECHANTILLON N° 1181538

## DONNÉES CLIENT

Prélevé par :	ALBAN BUYSENS	Transporté par :	Chronopost
Réceptionné par :	Sophie BRETON	Le :	04/10/21
Référence de l'échantillon :	030	Date de prélèvement :	30/09/21
Description de l'échantillon :	Faïence - Colles et joints de carrelage ou de faïence		
Localisation :	Etage 1 - Sdb 2 - Faïence murale		

## ANALYSE(S) \*

Statut de l'échantillon : Conforme, échantillon apte à la préparation.

Arrêté du 1<sup>er</sup> octobre 2019 – Parties pertinentes de la norme NFX 43-050

Préparation de l'échantillon par calcination et/ou attaque acide et/ou attaque chimique suivant la méthode de préparation interne LAB/TEC/PR/001. Puis dépôt sur une grille de cuivre de microscopie carbonée en vue d'une analyse par microscopie électronique à transmission analytique (META).

Lieu d'analyse : Villebon sur Yvette

Date d'analyse : 08/10/21

Par : DPA/Véronique FRAGON

EXAMEN VISUEL ET MICROSCOPIQUE							
Couches analysées	Description	Texture	Couleur	Méthode d'analyse	Nombre de préparation	Nombre de grilles lues	Type de fibre d'amiante détectée
Couche 1	colle	dure	blanche	MET	1	2	Non détecté
Couche(s) non analysée(s) :		faïence					

Motif de couche(s) non analysée(s) : Matériau(x) non susceptible(s) de contenir de l'amiante.

Le "Non détecté" correspond à une teneur inférieure à notre limite de détection qui est de 0,1 % massique (intervalle de confiance à 95 %).

Validé le 08/10/21  
Par DPA/Robin PANVERT  
Technicien

L'accréditation du Cofrac atteste de la compétence technique du laboratoire pour les activités couvertes par l'accréditation et du bon fonctionnement d'un système de management de la qualité adapté. Les résultats ne se rapportent qu'aux objets soumis à l'essai. La reproduction du rapport n'est autorisée que sous sa forme intégrale. Seule la version du rapport d'essai faisant foi est celle se trouvant sur le serveur de résultats de DEKRA Prélèvements & Analyses.

Page 13 / 16

## ENSEMBLE DES ANALYSES.pdf 31/59



DEKRA Prélèvements & Analyses  
Siège social : 19 rue Stuart Mill - Parc d'activité de  
Limoges Sud Orange - 87000 LIMOGES  
SAS au capital de 1 360 000 €  
SIRET : 834306797 00012 - Code APE : 7120B  
RCS : Limoges 834 306 797  
N° Intracommunautaire : FR 12834306797  
dpa.commerciaux.fr@dekra.com

D7160963-2101

RESIDENCE D'HABITATION

10 RUE DE LA SOUS-PREFECTURE  
27700 LES ANDELYS

DEKRA INDUSTRIAL  
CTRE BASSE NORMANDIE  
8 BIS RUE DANIEL MAYER  
37100 TOURS  
A l'attention de Jacques MARTIN



## Rapport d'essai N° 1267436 Révision 0

Nbre d'échantillon(s) : 16

## RECHERCHE DE FIBRES D'AMIANTE DANS LES MATERIAUX

Seules les prestations repérées par le symbole \* sont effectuées sous le couvert de l'accréditation.

ECHANTILLON N° 1181539

## DONNÉES CLIENT

Prélevé par :	ALBAN BUYSENS	Transporté par :	Chronopost
Réceptionné par :	Sophie BRETON	Le :	04/10/21
Référence de l'échantillon :	031	Date de prélèvement :	30/09/21
Description de l'échantillon :	Sol PVC - Parquet bois - Colles non bitumineuses		
Localisation :	Etage 1 - Sdb 1 - Sol		

## ANALYSE(S) \*

Statut de l'échantillon : Conforme, échantillon apte à la préparation.

Arrêté du 1<sup>er</sup> octobre 2019 – Parties pertinentes de la norme NFX 43-050

Préparation de l'échantillon par calcination et/ou attaque acide et/ou attaque chimique suivant la méthode de préparation interne LAB/TEC/PR/001. Puis dépôt sur une grille de cuivre de microscopie carbonée en vue d'une analyse par microscopie électronique à transmission analytique (META).

Lieu d'analyse : Villebon sur Yvette

Date d'analyse : 08/10/21

Par : DPA/Véronique FRAGON

EXAMEN VISUEL ET MICROSCOPIQUE							
Couches analysées	Description	Texture	Couleur	Méthode d'analyse	Nombre de préparation	Nombre de grilles lues	Type de fibre d'amiante détectée
Couche 1 Couche 2	revêtement colle	souple souple	blanc jaune	MET	1	2	Non détecté
Couches indissociables :		toutes					
Couche(s) non analysée(s) :		bois					

Motif d'indissociabilité : Finesse de couche(s) ne permettant pas la séparation

Motif de couche(s) non analysée(s) : Matériau(x) non susceptible(s) de contenir de l'amiante.

Le "Non détecté" correspond à une teneur inférieure à notre limite de détection qui est de 0,1 % massique (intervalle de confiance à 95 %).

Validé le 08/10/21  
Par DPA/Robin PANVERT  
Technicien

L'accréditation du Cofrac atteste de la compétence technique du laboratoire pour les activités couvertes par l'accréditation et du bon fonctionnement d'un système de management de la qualité adapté. Les résultats ne se rapportent qu'aux objets soumis à l'essai. La reproduction du rapport n'est autorisée que sous sa forme intégrale. Seule la version du rapport d'essai faisant foi est celle se trouvant sur le serveur de résultats de DEKRA Prélèvements & Analyses.

Page 14 / 16

## ENSEMBLE DES ANALYSES.pdf 32/59



DEKRA Prélèvements & Analyses  
Siège social : 19 rue Stuart Mill - Parc d'activité de  
Limoges Sud Orange - 87000 LIMOGES  
SAS au capital de 1 360 000 €  
SIRET : 834306797 00012 - Code APE : 7120B  
RCS : Limoges 834 306 797  
N° Intracommunautaire : FR 12834306797  
dpa.commerciaux.fr@dekra.com

D7160963-2101

RESIDENCE D'HABITATION

10 RUE DE LA SOUS-PREFECTURE  
27700 LES ANDELYS

DEKRA INDUSTRIAL  
CTRE BASSE NORMANDIE  
8 BIS RUE DANIEL MAYER  
37100 TOURS  
A l'attention de Jacques MARTIN



## Rapport d'essai N° 1267436 Révision 0

Nbre d'échantillon(s) : 16

## RECHERCHE DE FIBRES D'AMIANTE DANS LES MATERIAUX

Seules les prestations repérées par le symbole \* sont effectuées sous le couvert de l'accréditation.

ECHANTILLON N° 1181540

## DONNÉES CLIENT

Prélevé par :	ALBAN BUYSENS	Transporté par :	Chronopost
Réceptionné par :	Sophie BRETON	Le :	04/10/21
Référence de l'échantillon :	032	Date de prélèvement :	30/09/21
Description de l'échantillon :	Faïence - Colles et joints de carrelage ou de faïence		
Localisation :	Etage 1 - Sdb 1 - Faïence murale		

## ANALYSE(S) \*

Statut de l'échantillon : Conforme, échantillon apte à la préparation.

Arrêté du 1<sup>er</sup> octobre 2019 – Parties pertinentes de la norme NFX 43-050

Préparation de l'échantillon par calcination et/ou attaque acide et/ou attaque chimique suivant la méthode de préparation interne LAB/TEC/PR/001. Puis dépôt sur une grille de cuivre de microscopie carbonée en vue d'une analyse par microscopie électronique à transmission analytique (META).

Lieu d'analyse : Villebon sur Yvette

Date d'analyse : 08/10/21

Par : DPA/Véronique FRAGON

EXAMEN VISUEL ET MICROSCOPIQUE							
Couches analysées	Description	Texture	Couleur	Méthode d'analyse	Nombre de préparation	Nombre de grilles lues	Type de fibre d'amiante détectée
Couche 1	colle	dure	grise	MET	1	2	Non détecté
Couche(s) non analysée(s) :		faïence					

Motif de couche(s) non analysée(s) : Matériau(x) non susceptible(s) de contenir de l'amiante.

Le "Non détecté" correspond à une teneur inférieure à notre limite de détection qui est de 0,1 % massique (intervalle de confiance à 95 %).

Validé le 08/10/21  
Par DPA/Robin PANVERT  
Technicien

L'accréditation du Cofrac atteste de la compétence technique du laboratoire pour les activités couvertes par l'accréditation et du bon fonctionnement d'un système de management de la qualité adapté. Les résultats ne se rapportent qu'aux objets soumis à l'essai. La reproduction du rapport n'est autorisée que sous sa forme intégrale. Seule la version du rapport d'essai faisant foi est celle se trouvant sur le serveur de résultats de DEKRA Prélèvements & Analyses.

Page 15 / 16

## ENSEMBLE DES ANALYSES.pdf 33/59



DEKRA Prélèvements & analyses  
Siège social : 19 rue Stuart Mill - Parc d'activité de  
Limoges Sud Orange - 87000 LIMOGES  
SAS au capital de 1 360 000 €  
SIRET : 834306797 00012 - Code APE : 7120B  
RCS : Limoges 834 306 797  
N° Intracommunautaire : FR 12834306797  
dpa.commerciaux.fr@dekra.com

D7160963-2101

RESIDENCE D'HABITATION

10 RUE DE LA SOUS-PREFECTURE  
27700 LES ANDELYS

DEKRA INDUSTRIAL  
CTRE BASSE NORMANDIE  
8 BIS RUE DANIEL MAYER  
37100 TOURS  
A l'attention de Jacques MARTIN



## Rapport d'essai N° 1267436 Révision 0

Nbre d'échantillon(s) : 16

## RECHERCHE DE FIBRES D'AMIANTE DANS LES MATERIAUX

Seules les prestations repérées par le symbole \* sont effectuées sous le couvert de l'accréditation.

ECHANTILLON N° 1181541

## DONNÉES CLIENT

Prélevé par : ALBAN BUYSENS Transporté par : Chronopost  
Réceptionné par : Sophie BRETON Le : 04/10/21  
Référence de l'échantillon : 033 Date de prélèvement : 30/09/21  
Description de l'échantillon : Sol PVC X2 - Colles non  
bitumineuses X2  
Localisation : Etage 1 - WC - Sol

## ANALYSE(S) \*

Statut de l'échantillon : Conforme, échantillon apte à la préparation.

Arrêté du 1<sup>er</sup> octobre 2019 – Parties pertinentes de la norme NFX 43-050

Préparation de l'échantillon par calcination et/ou attaque acide et/ou attaque chimique suivant la méthode de préparation interne  
LAB/TEC/PR/001. Puis dépôt sur une grille de cuivre de microscopie carbonée en vue d'une analyse par microscopie électronique à  
transmission analytique (META).

Lieu d'analyse : Villebon sur Yvette

Date d'analyse : 08/10/21

Par : DPA/Véronique FRAGON

EXAMEN VISUEL ET MICROSCOPIQUE							
Couches analysées	Description	Texture	Couleur	Méthode d'analyse	Nombre de préparation	Nombre de grilles lues	Type de fibre d'amiante détectée
Couche 1	revêtement	souple	blanc	MET	1	2	Non détecté
Couche 2	colle	souple	jaune				
Couche 3	revêtement	souple	beige				
Couche 4	colle	souple	jaune				
Couche 5	ragréage	dur	rose				
Couches indissociables :		toutes					

Motif d'indissociabilité : Finesse de couche(s) ne permettant pas la séparation

Le "Non détecté" correspond à une teneur inférieure à notre limite de détection qui est de 0,1 % massique (intervalle de confiance à 95 %).

Validé le 08/10/21  
Par DPA/Robin PANVERT  
Technicien

L'accréditation du Cofrac atteste de la compétence technique du laboratoire pour les activités couvertes par l'accréditation et du bon fonctionnement d'un système de management de la qualité adapté. Les résultats ne se rapportent qu'aux objets soumis à l'essai. La reproduction du rapport n'est autorisée que sous sa forme intégrale. Seule la version du rapport d'essai faisant foi est celle se trouvant sur le serveur de résultats de DEKRA Prélèvements & Analyses.

Page 16 / 16

## ENSEMBLE DES ANALYSES.pdf 34/59



DEKRA Prélèvements & Analyses  
Siège social : 19 rue Stuart Mill - Parc d'activité de  
Limoges Sud Orange - 87000 LIMOGES  
SAS au capital de 1 360 000 €  
SIRET : 834306797 00012 - Code APE : 7120B  
RCS : Limoges 834 306 797  
N° Intracommunautaire : FR 12834306797  
dpa.commerciaux.fr@dekra.com

D7160963-2101  
RESIDENCE D'HABITATION  
10 RUE DE LA SOUS-PREFECTURE  
27700 LES ANDELYS

DEKRA INDUSTRIAL  
CTRE BASSE NORMANDIE  
8 BIS RUE DANIEL MAYER  
37100 TOURS  
A l'attention de Jacques MARTIN



Rapport d'essai N° 1267648 Révision 0  
Nbre d'échantillon(s) : 13

RECHERCHE DE FIBRES D'AMIANTE DANS LES MATERIAUX

Seules les prestations repérées par le symbole \* sont effectuées sous le couvert de l'accréditation.

ECHANTILLON N° 1181714

DONNÉES CLIENT

Prélevé par :	ALBAN BUYSENS	Transporté par :	Chronopost
Réceptionné par :	Sophie BRETON	Le :	06/10/21
Référence de l'échantillon :	034	Date de prélèvement :	05/10/21
Description de l'échantillon :	Colles et joints de carrelage - Carreaux de ciment		
Localisation :	RDC - Hall d'entrée - Sol		

ANALYSE(S) \*

Statut de l'échantillon : Conforme, échantillon apte à la préparation.  
Arrêté du 1<sup>er</sup> octobre 2019 – Parties pertinentes de la norme NFX 43-050  
Préparation de l'échantillon par calcination et/ou attaque acide et/ou attaque chimique suivant la méthode de préparation interne LAB/TEC/PR/001. Puis dépôt sur une grille de cuivre de microscopie carbonée en vue d'une analyse par microscopie électronique à transmission analytique (META).

Lieu d'analyse : Villebon sur Yvette  
Date d'analyse : 08/10/21

Par : DPA/Marielle BRUCHET

EXAMEN VISUEL ET MICROSCOPIQUE							
Couches analysées	Description	Texture	Couleur	Méthode d'analyse	Nombre de préparation	Nombre de grilles lues	Type de fibre d'amiante détectée
Couche 1	matériau	dur	gris	MET	1	2	Non détecté

Le "Non détecté" correspond à une teneur inférieure à notre limite de détection qui est de 0,1 % massique (intervalle de confiance à 95 %).

Validé le 08/10/21  
Par DPA/Robin PANVERT  
Technicien

L'accréditation du Cofrac atteste de la compétence technique du laboratoire pour les activités couvertes par l'accréditation et du bon fonctionnement d'un système de management de la qualité adapté. Les résultats ne se rapportent qu'aux objets soumis à l'essai. La reproduction du rapport n'est autorisée que sous sa forme intégrale. Seule la version du rapport d'essai faisant foi est celle se trouvant sur le serveur de résultats de DEKRA Prélèvements & Analyses.

Page 1 / 13

## ENSEMBLE DES ANALYSES.pdf 35/59



DEKRA Prélèvements & Analyses  
Siège social : 19 rue Stuart Mill - Parc d'activité de  
Limoges Sud Orange - 87000 LIMOGES  
SAS au capital de 1 360 000 €  
SIRET : 834306797 00012 - Code APE : 7120B  
RCS : Limoges 834 306 797  
N° Intracommunautaire : FR 12834306797  
dpa.commerciaux.fr@dekra.com

D7160963-2101

RESIDENCE D'HABITATION

10 RUE DE LA SOUS-PREFECTURE  
27700 LES ANDELYS

DEKRA INDUSTRIAL  
CTRE BASSE NORMANDIE  
8 BIS RUE DANIEL MAYER  
37100 TOURS  
A l'attention de Jacques MARTIN



## Rapport d'essai N° 1267648 Révision 0

Nbre d'échantillon(s) : 13

## RECHERCHE DE FIBRES D'AMIANTE DANS LES MATERIAUX

Seules les prestations repérées par le symbole \* sont effectuées sous le couvert de l'accréditation.

ECHANTILLON N° 1181715

## DONNÉES CLIENT

Prélevé par : ALBAN BUYSENS Transporté par : Chronopost  
Réceptionné par : Sophie BRETON Le : 06/10/21  
Référence de l'échantillon : 035 Date de prélèvement : 05/10/21  
Description de l'échantillon : Papier peint - Peinture - Brique  
- Plâtre  
Localisation : RDC - Hall d'entrée - Murs donnant sur l'extérieur

## ANALYSE(S) \*

Statut de l'échantillon : Conforme, échantillon apte à la préparation.

Arrêté du 1<sup>er</sup> octobre 2019 – Parties pertinentes de la norme NFX 43-050

Préparation de l'échantillon par calcination et/ou attaque acide et/ou attaque chimique suivant la méthode de préparation interne  
LAB/TEC/PR/001. Puis dépôt sur une grille de cuivre de microscopie carbonée en vue d'une analyse par microscopie électronique à  
transmission analytique (META).

Lieu d'analyse : Villebon sur Yvette

Date d'analyse : 08/10/21

Par : DPA/Marielle BRUCHET

EXAMEN VISUEL ET MICROSCOPIQUE							
Couches analysées	Description	Texture	Couleur	Méthode d'analyse	Nombre de préparation	Nombre de grilles lues	Type de fibre d'amiante détectée
Couche 1 Couche 2	bande peinte plâtre	souple pulvérulent	beige blanc	MET	1	2	Non détecté
Couches indissociables :		toutes					

Motif d'indissociabilité : Finesse de couche(s) ne permettant pas la séparation

Le "Non détecté" correspond à une teneur inférieure à notre limite de détection qui est de 0,1 % massique (intervalle de confiance à 95 %).

Validé le 08/10/21  
Par DPA/Robin PANVERT  
Technicien

L'accréditation du Cofrac atteste de la compétence technique du laboratoire pour les activités couvertes par l'accréditation et du bon fonctionnement d'un système de management de la qualité adapté. Les résultats ne se rapportent qu'aux objets soumis à l'essai. La reproduction du rapport n'est autorisée que sous sa forme intégrale. Seule la version du rapport d'essai faisant foi est celle se trouvant sur le serveur de résultats de DEKRA Prélèvements & Analyses.

Page 2 / 13

## ENSEMBLE DES ANALYSES.pdf 36/59



DEKRA Prélèvements & Analyses  
Siège social : 19 rue Stuart Mill - Parc d'activité de  
Limoges Sud Orange - 87000 LIMOGES  
SAS au capital de 1 360 000 €  
SIRET : 834306797 00012 - Code APE : 7120B  
RCS : Limoges 834 306 797  
N° Intracommunautaire : FR 12834306797  
dpa.commerciaux.fr@dekra.com

D7160963-2101

RESIDENCE D'HABITATION  
10 RUE DE LA SOUS-PREFECTURE  
27700 LES ANDELYS

DEKRA INDUSTRIAL  
CTRE BASSE NORMANDIE  
8 BIS RUE DANIEL MAYER  
37100 TOURS  
A l'attention de Jacques MARTIN



## Rapport d'essai N° 1267648 Révision 0

Nbre d'échantillon(s) : 13

## RECHERCHE DE FIBRES D'AMIANTE DANS LES MATERIAUX

Seules les prestations repérées par le symbole \* sont effectuées sous le couvert de l'accréditation.

ECHANTILLON N° 1181716

## DONNÉES CLIENT

Prélevé par :	ALBAN BUYSSENS	Transporté par :	Chronopost
Réceptionné par :	Sophie BRETON	Le :	06/10/21
Référence de l'échantillon :	036	Date de prélèvement :	05/10/21
Description de l'échantillon :	Papier peint - Peinture - Bois - Plâtre		
Localisation :	RDC - Hall d'entrée - Cloisons		

## ANALYSE(S) \*

Statut de l'échantillon : Conforme, échantillon apte à la préparation.

Arrêté du 1<sup>er</sup> octobre 2019 – Parties pertinentes de la norme NFX 43-050

Préparation de l'échantillon par calcination et/ou attaque acide et/ou attaque chimique suivant la méthode de préparation interne LAB/TEC/PR/001. Puis dépôt sur une grille de cuivre de microscopie carbonée en vue d'une analyse par microscopie électronique à transmission analytique (META).

Lieu d'analyse : Villebon sur Yvette

Date d'analyse : 08/10/21

Par : DPA/Marielle BRUCHET

EXAMEN VISUEL ET MICROSCOPIQUE							
Couches analysées	Description	Texture	Couleur	Methode d'analyse	Nombre de préparation	Nombre de grilles lues	Type de fibre d'amiante détectée
Couche 1	matériau	souple	blanc	MET	1	2	Non détecté
Couche 2	matériau	pulvérulent	beige				
Couche 3	peinture	pulvérulente	rose				
Couches indissociables :		toutes					

Motif d'indissociabilité : Echantillon vrac ne permettant pas de dissocier les couches

Le "Non détecté" correspond à une teneur inférieure à notre limite de détection qui est de 0,1 % massique (intervalle de confiance à 95 %).

Validé le 08/10/21  
Par DPA/Robin PANVERT  
Technicien

L'accréditation du Cofrac atteste de la compétence technique du laboratoire pour les activités couvertes par l'accréditation et du bon fonctionnement d'un système de management de la qualité adapté. Les résultats ne se rapportent qu'aux objets soumis à l'essai. La reproduction du rapport n'est autorisée que sous sa forme intégrale. Seule la version du rapport d'essai faisant foi est celle se trouvant sur le serveur de résultats de DEKRA Prélèvements & Analyses.

Page 3 / 13

## ENSEMBLE DES ANALYSES.pdf 37/59



DEKRA Prélèvements & Analyses  
Siège social : 19 rue Stuart Mill - Parc d'activité de  
Limoges Sud Orange - 87000 LIMOGES  
SAS au capital de 1 360 000 €  
SIRET : 834306797 00012 - Code APE : 7120B  
RCS : Limoges 834 306 797  
N° Intracommunautaire : FR 12834306797  
dpa.commerciaux.fr@dekra.com

D7160963-2101

RESIDENCE D'HABITATION

10 RUE DE LA SOUS-PREFECTURE  
27700 LES ANDELYS

DEKRA INDUSTRIAL  
CTRE BASSE NORMANDIE  
8 BIS RUE DANIEL MAYER  
37100 TOURS  
A l'attention de Jacques MARTIN



## Rapport d'essai N° 1267648 Révision 0

Nbre d'échantillon(s) : 13

## RECHERCHE DE FIBRES D'AMIANTE DANS LES MATERIAUX

Seules les prestations repérées par le symbole \* sont effectuées sous le couvert de l'accréditation.

ECHANTILLON N° 1181717

## DONNÉES CLIENT

Prélevé par : ALBAN BUYSENS Transporté par : Chronopost  
Réceptionné par : Sophie BRETON Le : 06/10/21  
Référence de l'échantillon : 037 Date de prélèvement : 05/10/21  
Description de l'échantillon : Papier peint - Peinture - Brique  
- Plâtre  
Localisation : RDC - Hall d'entrée - Murs porteurs

## ANALYSE(S) \*

Statut de l'échantillon : Conforme, échantillon apte à la préparation.

Arrêté du 1<sup>er</sup> octobre 2019 – Parties pertinentes de la norme NFX 43-050

Préparation de l'échantillon par calcination et/ou attaque acide et/ou attaque chimique suivant la méthode de préparation interne  
LAB/TEC/PR/001. Puis dépôt sur une grille de cuivre de microscopie carbonée en vue d'une analyse par microscopie électronique à  
transmission analytique (META).

Lieu d'analyse : Villebon sur Yvette

Date d'analyse : 08/10/21

Par : DPA/Marielle BRUCHET

EXAMEN VISUEL ET MICROSCOPIQUE							
Couches analysées	Description	Texture	Couleur	Méthode d'analyse	Nombre de préparation	Nombre de grilles lues	Type de fibre d'amiante détectée
Couche 1 Couche 2	papier peint matériau	souple pulvérulent	blanc gris	MET	1	2	Non détecté
Couches indissociables :		toutes					

Motif d'indissociabilité : Echantillon vrac ne permettant pas de dissocier les couches

Le "Non détecté" correspond à une teneur inférieure à notre limite de détection qui est de 0,1 % massique (intervalle de confiance à 95 %).

Validé le 08/10/21  
Par DPA/Robin PANVERT  
Technicien

L'accréditation du Cofrac atteste de la compétence technique du laboratoire pour les activités couvertes par l'accréditation et du bon fonctionnement d'un système de management de la qualité adapté. Les résultats ne se rapportent qu'aux objets soumis à l'essai. La reproduction du rapport n'est autorisée que sous sa forme intégrale. Seule la version du rapport d'essai faisant foi est celle se trouvant sur le serveur de résultats de DEKRA Prélèvements & Analyses.

Page 4 / 13

## ENSEMBLE DES ANALYSES.pdf 38/59



DEKRA Prélèvements & Analyses  
Siège social : 19 rue Stuart Mill - Parc d'activité de  
Limoges Sud Orange - 87000 LIMOGES  
SAS au capital de 1 360 000 €  
SIRET : 834306797 00012 - Code APE : 7120B  
RCS : Limoges 834 306 797  
N° Intracommunautaire : FR 12834306797  
dpa.commerciaux.fr@dekra.com

D7160963-2101

RESIDENCE D'HABITATION

10 RUE DE LA SOUS-PREFECTURE  
27700 LES ANDELYS

DEKRA INDUSTRIAL  
CTRE BASSE NORMANDIE  
8 BIS RUE DANIEL MAYER  
37100 TOURS  
A l'attention de Jacques MARTIN



## Rapport d'essai N° 1267648 Révision 0

Nbre d'échantillon(s) : 13

## RECHERCHE DE FIBRES D'AMIANTE DANS LES MATERIAUX

Seules les prestations repérées par le symbole \* sont effectuées sous le couvert de l'accréditation.

ECHANTILLON N° 1181718

## DONNÉES CLIENT

Prélevé par :	ALBAN BUYSENS	Transporté par :	Chronopost
Réceptionné par :	Sophie BRETON	Le :	06/10/21
Référence de l'échantillon :	038	Date de prélèvement :	05/10/21
Description de l'échantillon :	Peinture - Plâtre		
Localisation :	RDC - Hall d'entrée - Plafond		

## ANALYSE(S) \*

Statut de l'échantillon : Conforme, échantillon apte à la préparation.

Arrêté du 1<sup>er</sup> octobre 2019 – Parties pertinentes de la norme NFX 43-050

Préparation de l'échantillon par calcination et/ou attaque acide et/ou attaque chimique suivant la méthode de préparation interne LAB/TEC/PR/001. Puis dépôt sur une grille de cuivre de microscopie carbonée en vue d'une analyse par microscopie électronique à transmission analytique (META).

Lieu d'analyse : Villebon sur Yvette

Date d'analyse : 08/10/21

Par : DPA/Marielle BRUCHET

EXAMEN VISUEL ET MICROSCOPIQUE							
Couches analysées	Description	Texture	Couleur	Méthode d'analyse	Nombre de préparation	Nombre de grilles lues	Type de fibre d'amiante détectée
Couche 1	peinture	pulvérulente	blanche	MET	1	2	Non détecté

Le "Non détecté" correspond à une teneur inférieure à notre limite de détection qui est de 0,1 % massique (intervalle de confiance à 95 %).

Validé le 08/10/21  
Par DPA/Robin PANVERT  
Technicien

L'accréditation du Cofrac atteste de la compétence technique du laboratoire pour les activités couvertes par l'accréditation et du bon fonctionnement d'un système de management de la qualité adapté. Les résultats ne se rapportent qu'aux objets soumis à l'essai. La reproduction du rapport n'est autorisée que sous sa forme intégrale. Seule la version du rapport d'essai faisant foi est celle se trouvant sur le serveur de résultats de DEKRA Prélèvements & Analyses.

Page 5 / 13

## ENSEMBLE DES ANALYSES.pdf 39/59



DEKRA Prélèvements & Analyses  
Siège social : 19 rue Stuart Mill - Parc d'activité de  
Limoges Sud Orange - 87000 LIMOGES  
SAS au capital de 1 360 000 €  
SIRET : 834306797 00012 - Code APE : 7120B  
RCS : Limoges 834 306 797  
N° Intracommunautaire : FR 12834306797  
dpa.commerciaux.fr@dekra.com

D7160963-2101

RESIDENCE D'HABITATION

10 RUE DE LA SOUS-PREFECTURE  
27700 LES ANDELYS

DEKRA INDUSTRIAL  
CTRE BASSE NORMANDIE  
8 BIS RUE DANIEL MAYER  
37100 TOURS  
A l'attention de Jacques MARTIN



## Rapport d'essai N° 1267648 Révision 0

Nbre d'échantillon(s) : 13

## RECHERCHE DE FIBRES D'AMIANTE DANS LES MATERIAUX

Seules les prestations repérées par le symbole \* sont effectuées sous le couvert de l'accréditation.

ECHANTILLON N° 1181719

## DONNÉES CLIENT

Prélevé par :	ALBAN BUYSENS	Transporté par :	Chronopost
Réceptionné par :	Sophie BRETON	Le :	06/10/21
Référence de l'échantillon :	039	Date de prélèvement :	05/10/21
Description de l'échantillon :	Carrelage - Béton - Colles et joints de carrelage		
Localisation :	RDC - Cuisine 1 - Sol		

## ANALYSE(S) \*

Statut de l'échantillon : Conforme, échantillon apte à la préparation.

Arrêté du 1<sup>er</sup> octobre 2019 – Parties pertinentes de la norme NFX 43-050

Préparation de l'échantillon par calcination et/ou attaque acide et/ou attaque chimique suivant la méthode de préparation interne LAB/TEC/PR/001. Puis dépôt sur une grille de microscopie carbonée en vue d'une analyse par microscopie électronique à transmission analytique (META).

Lieu d'analyse : Villebon sur Yvette

Date d'analyse : 08/10/21

Par : DPA/Marielle BRUCHET

EXAMEN VISUEL ET MICROSCOPIQUE							
Couches analysées	Description	Texture	Couleur	Méthode d'analyse	Nombre de préparation	Nombre de grilles lues	Type de fibre d'amiante détectée
Couche 1	colle	dure	grise	MET	1	2	Non détecté
Couche(s) non analysée(s) :		carrelage					

Motif de couche(s) non analysée(s) : Matériau(x) non susceptible(s) de contenir de l'amiante.

Le "Non détecté" correspond à une teneur inférieure à notre limite de détection qui est de 0,1 % massique (intervalle de confiance à 95 %).

Validé le 08/10/21  
Par DPA/Robin PANVERT  
Technicien

L'accréditation du Cofrac atteste de la compétence technique du laboratoire pour les activités couvertes par l'accréditation et du bon fonctionnement d'un système de management de la qualité adapté. Les résultats ne se rapportent qu'aux objets soumis à l'essai. La reproduction du rapport n'est autorisée que sous sa forme intégrale. Seule la version du rapport d'essai faisant foi est celle se trouvant sur le serveur de résultats de DEKRA Prélèvements & Analyses.

Page 6 / 13

## ENSEMBLE DES ANALYSES.pdf 40/59



DEKRA Prélèvements & Analyses  
Siège social : 19 rue Stuart Mill - Parc d'activité de  
Limoges Sud Orange - 87000 LIMOGES  
SAS au capital de 1 360 000 €  
SIRET : 834306797 00012 - Code APE : 7120B  
RCS : Limoges 834 306 797  
N° Intracommunautaire : FR 12834306797  
dpa.commerciaux.fr@dekra.com

D7160963-2101

## RESIDENCE D'HABITATION

10 RUE DE LA SOUS-PREFECTURE  
27700 LES ANDELYS

DEKRA INDUSTRIAL  
CTRE BASSE NORMANDIE  
8 BIS RUE DANIEL MAYER  
37100 TOURS  
A l'attention de Jacques MARTIN

## Rapport d'essai N° 1267648 Révision 0

Nbre d'échantillon(s) : 13

## RECHERCHE DE FIBRES D'AMIANTE DANS LES MATERIAUX

ECHANTILLON N° 1181720

## DONNÉES CLIENT

Prélevé par :	ALBAN BUYSENS	Transporté par :	Chronopost
Réceptionné par :	Sophie BRETON	Le :	06/10/21
Référence de l'échantillon :	040	Date de prélèvement :	05/10/21
Description de l'échantillon :	Faïence - Colles et joints de carrelage ou de faïence		
Localisation :	RDC - Cuisine 1 - Plinthes		

## ANALYSE(S)

Statut de l'échantillon : Non conforme, quantité d'échantillon insuffisante pour archivage et contre analyse éventuelle.

Arrêté du 1 er octobre 2019 – Parties pertinentes de la norme NFX 43-050

Préparation de l'échantillon par calcination et/ou attaque acide et/ou attaque chimique suivant la méthode de préparation interne LAB/TEC/PR/001. Puis dépôt sur une grille de cuivre de microscopie carbonée en vue d'une analyse par microscopie électronique à transmission analytique (META).

Lieu d'analyse : Villebon sur Yvette

Date d'analyse : 08/10/21

Par : DPA/Marielle BRUCHET

EXAMEN VISUEL ET MICROSCOPIQUE							
Couches analysées	Description	Texture	Couleur	Méthode d'analyse	Nombre de préparation	Nombre de grilles lues	Type de fibre d'amiante détectée
Couche 1	colle	dure	blanche	MET	1	2	Non détecté
Couche(s) non analysée(s) :		carrelage					

Motif de couche(s) non analysée(s) : Matériau(x) non susceptible(s) de contenir de l'amiante.

Le "Non détecté" correspond à une teneur inférieure à notre limite de détection qui est de 0,1 % massique (intervalle de confiance à 95 %).

Validé le 08/10/21  
Par DPA/Robin PANVERT  
Technicien

L'accréditation du Cofrac atteste de la compétence technique du laboratoire pour les activités couvertes par l'accréditation et du bon fonctionnement d'un système de management de la qualité adapté. Les résultats ne se rapportent qu'aux objets soumis à l'essai. La reproduction du rapport n'est autorisée que sous sa forme intégrale. Seule la version du rapport d'essai faisant foi est celle se trouvant sur le serveur de résultats de DEKRA Prélèvements & Analyses.

Page 7 / 13

## ENSEMBLE DES ANALYSES.pdf 41/59



DEKRA Prélèvements & Analyses  
Siège social : 19 rue Stuart Mill - Parc d'activité de  
Limoges Sud Orange - 87000 LIMOGES  
SAS au capital de 1 360 000 €  
SIRET : 834306797 00012 - Code APE : 7120B  
RCS : Limoges 834 306 797  
N° Intracommunautaire : FR 12834306797  
dpa.commerciaux.fr@dekra.com

D7160963-2101

## RESIDENCE D'HABITATION

10 RUE DE LA SOUS-PREFECTURE  
27700 LES ANDELYS

DEKRA INDUSTRIAL  
CTRE BASSE NORMANDIE  
8 BIS RUE DANIEL MAYER  
37100 TOURS  
A l'attention de Jacques MARTIN



## Rapport d'essai N° 1267648 Révision 0

Nbre d'échantillon(s) : 13

## RECHERCHE DE FIBRES D'AMIANTE DANS LES MATERIAUX

Seules les prestations repérées par le symbole \* sont effectuées sous le couvert de l'accréditation.

ECHANTILLON N° 1181721

## DONNÉES CLIENT

Prélevé par :	ALBAN BUYSENS	Transporté par :	Chronopost
Réceptionné par :	Sophie BRETON	Le :	06/10/21
Référence de l'échantillon :	041	Date de prélèvement :	05/10/21
Description de l'échantillon :	Peinture - Brique - Plâtre		
Localisation :	RDC - Cuisine 1 - Murs donnant sur l'extérieur		

## ANALYSE(S) \*

Statut de l'échantillon : Conforme, échantillon apte à la préparation.

Arrêté du 1<sup>er</sup> octobre 2019 – Parties pertinentes de la norme NFX 43-050

Préparation de l'échantillon par calcination et/ou attaque acide et/ou attaque chimique suivant la méthode de préparation interne LAB/TEC/PR/001. Puis dépôt sur une grille de cuivre de microscopie carbonée en vue d'une analyse par microscopie électronique à transmission analytique (META).

Lieu d'analyse : Villebon sur Yvette

Date d'analyse : 08/10/21

Par : DPA/Marielle BRUCHET

EXAMEN VISUEL ET MICROSCOPIQUE							
Couches analysées	Description	Texture	Couleur	Méthode d'analyse	Nombre de préparation	Nombre de grilles lues	Type de fibre d'amiante détectée
Couche 1	matériau	pulvérulent	beige	MET	1	2	Non détecté

Le "Non détecté" correspond à une teneur inférieure à notre limite de détection qui est de 0,1 % massique (intervalle de confiance à 95 %).

Validé le 08/10/21  
Par DPA/Robin PANVERT  
Technicien

L'accréditation du Cofrac atteste de la compétence technique du laboratoire pour les activités couvertes par l'accréditation et du bon fonctionnement d'un système de management de la qualité adapté. Les résultats ne se rapportent qu'aux objets soumis à l'essai. La reproduction du rapport n'est autorisée que sous sa forme intégrale. Seule la version du rapport d'essai faisant foi est celle se trouvant sur le serveur de résultats de DEKRA Prélèvements & Analyses.

Page 8 / 13

## ENSEMBLE DES ANALYSES.pdf 42/59



DEKRA Prélèvements & Analyses  
Siège social : 19 rue Stuart Mill - Parc d'activité de  
Limoges Sud Orange - 87000 LIMOGES  
SAS au capital de 1 360 000 €  
SIRET : 834306797 00012 - Code APE : 7120B  
RCS : Limoges 834 306 797  
N° Intracommunautaire : FR 12834306797  
dpa.commerciaux.fr@dekra.com

D7160963-2101

RESIDENCE D'HABITATION

10 RUE DE LA SOUS-PREFECTURE  
27700 LES ANDELYS

DEKRA INDUSTRIAL  
CTRE BASSE NORMANDIE  
8 BIS RUE DANIEL MAYER  
37100 TOURS  
A l'attention de Jacques MARTIN



## Rapport d'essai N° 1267648 Révision 0

Nbre d'échantillon(s) : 13

## RECHERCHE DE FIBRES D'AMIANTE DANS LES MATERIAUX

Seules les prestations repérées par le symbole \* sont effectuées sous le couvert de l'accréditation.

ECHANTILLON N° 1181722

## DONNÉES CLIENT

Prélevé par :	ALBAN BUYSENS	Transporté par :	Chronopost
Réceptionné par :	Sophie BRETON	Le :	06/10/21
Référence de l'échantillon :	042	Date de prélèvement :	05/10/21
Description de l'échantillon :	Peinture - Brique - Plâtre		
Localisation :	RDC - Cuisine 1 - Mur intérieur		

## ANALYSE(S) \*

Statut de l'échantillon : Conforme, échantillon apte à la préparation.

Arrêté du 1<sup>er</sup> octobre 2019 – Parties pertinentes de la norme NFX 43-050

Préparation de l'échantillon par calcination et/ou attaque acide et/ou attaque chimique suivant la méthode de préparation interne LAB/TEC/PR/001. Puis dépôt sur une grille de cuivre de microscopie carbonée en vue d'une analyse par microscopie électronique à transmission analytique (META).

Lieu d'analyse : Villebon sur Yvette

Date d'analyse : 08/10/21

Par : DPA/Marielle BRUCHET

EXAMEN VISUEL ET MICROSCOPIQUE							
Couches analysées	Description	Texture	Couleur	Methode d'analyse	Nombre de préparation	Nombre de grilles lues	Type de fibre d'amiante détectée
Couche 1	matériau	pulvérulent	gris	MET	1	2	Non détecté
Couche 2	peinture	pulvérulente	blanche				
Couches indissociables :		toutes					

Motif d'indissociabilité : Finesse de couche(s) ne permettant pas la séparation

Le "Non détecté" correspond à une teneur inférieure à notre limite de détection qui est de 0,1 % massique (intervalle de confiance à 95 %).

Validé le 08/10/21  
Par DPA/Robin PANVERT  
Technicien

L'accréditation du Cofrac atteste de la compétence technique du laboratoire pour les activités couvertes par l'accréditation et du bon fonctionnement d'un système de management de la qualité adapté. Les résultats ne se rapportent qu'aux objets soumis à l'essai. La reproduction du rapport n'est autorisée que sous sa forme intégrale. Seule la version du rapport d'essai faisant foi est celle se trouvant sur le serveur de résultats de DEKRA Prélèvements & Analyses.

Page 9 / 13

## ENSEMBLE DES ANALYSES.pdf 43/59



DEKRA Prélèvements & Analyses  
Siège social : 19 rue Stuart Mill - Parc d'activité de  
Limoges Sud Orange - 87000 LIMOGES  
SAS au capital de 1 360 000 €  
SIRET : 834306797 00012 - Code APE : 7120B  
RCS : Limoges 834 306 797  
N° Intracommunautaire : FR 12834306797  
dpa.commerciaux.fr@dekra.com

D7160963-2101

RESIDENCE D'HABITATION

10 RUE DE LA SOUS-PREFECTURE  
27700 LES ANDELYS

DEKRA INDUSTRIAL  
CTRE BASSE NORMANDIE  
8 BIS RUE DANIEL MAYER  
37100 TOURS  
A l'attention de Jacques MARTIN



## Rapport d'essai N° 1267648 Révision 0

Nbre d'échantillon(s) : 13

## RECHERCHE DE FIBRES D'AMIANTE DANS LES MATERIAUX

Seules les prestations repérées par le symbole \* sont effectuées sous le couvert de l'accréditation.

ECHANTILLON N° 1181725

## DONNÉES CLIENT

Prélevé par :	ALBAN BUYSENS	Transporté par :	Chronopost
Réceptionné par :	Sophie BRETON	Le :	06/10/21
Référence de l'échantillon :	043	Date de prélèvement :	05/10/21
Description de l'échantillon :	Peinture - Plâtre		
Localisation :	RDC - Cuisine 1 - Plafond		

## ANALYSE(S) \*

Statut de l'échantillon : Conforme, échantillon apte à la préparation.

Arrêté du 1<sup>er</sup> octobre 2019 – Parties pertinentes de la norme NFX 43-050

Préparation de l'échantillon par calcination et/ou attaque acide et/ou attaque chimique suivant la méthode de préparation interne LAB/TEC/PR/001. Puis dépôt sur une grille de cuivre de microscopie carbonée en vue d'une analyse par microscopie électronique à transmission analytique (META).

Lieu d'analyse : Villebon sur Yvette

Date d'analyse : 08/10/21

Par : DPA/Marielle BRUCHET

EXAMEN VISUEL ET MICROSCOPIQUE							
Couches analysées	Description	Texture	Couleur	Méthode d'analyse	Nombre de préparation	Nombre de grilles lues	Type de fibre d'amiante détectée
Couche 1	plâtre	pulvérulent	blanc	MET	1	2	Non détecté

Le "Non détecté" correspond à une teneur inférieure à notre limite de détection qui est de 0,1 % massique (intervalle de confiance à 95 %).

Validé le 08/10/21  
Par DPA/Robin PANVERT  
Technicien

L'accréditation du Cofrac atteste de la compétence technique du laboratoire pour les activités couvertes par l'accréditation et du bon fonctionnement d'un système de management de la qualité adapté. Les résultats ne se rapportent qu'aux objets soumis à l'essai. La reproduction du rapport n'est autorisée que sous sa forme intégrale. Seule la version du rapport d'essai faisant foi est celle se trouvant sur le serveur de résultats de DEKRA Prélèvements & Analyses.

Page 10 / 13

## ENSEMBLE DES ANALYSES.pdf 44/59



DEKRA Prélèvements & Analyses  
Siège social : 19 rue Stuart Mill - Parc d'activité de  
Limoges Sud Orange - 87000 LIMOGES  
SAS au capital de 1 360 000 €  
SIRET : 834306797 00012 - Code APE : 7120B  
RCS : Limoges 834 306 797  
N° Intracommunautaire : FR 12834306797  
dpa.commerciaux.fr@dekra.com

D7160963-2101

RESIDENCE D'HABITATION

10 RUE DE LA SOUS-PREFECTURE  
27700 LES ANDELYS

DEKRA INDUSTRIAL  
CTRE BASSE NORMANDIE  
8 BIS RUE DANIEL MAYER  
37100 TOURS  
A l'attention de Jacques MARTIN



## Rapport d'essai N° 1267648 Révision 0

Nbre d'échantillon(s) : 13

## RECHERCHE DE FIBRES D'AMIANTE DANS LES MATERIAUX

Seules les prestations repérées par le symbole \* sont effectuées sous le couvert de l'accréditation.

ECHANTILLON N° 1181726

## DONNÉES CLIENT

Prélevé par :	ALBAN BUYSENS	Transporté par :	Chronopost
Réceptionné par :	Sophie BRETON	Le :	06/10/21
Référence de l'échantillon :	044	Date de prélèvement :	05/10/21
Description de l'échantillon :	Carrelage - Béton - Colles et joints de carrelage		
Localisation :	RDC - Arrière Cuisine 1 - Sol		

## ANALYSE(S) \*

Statut de l'échantillon : Conforme, échantillon apte à la préparation.

Arrêté du 1<sup>er</sup> octobre 2019 – Parties pertinentes de la norme NFX 43-050

Préparation de l'échantillon par calcination et/ou attaque acide et/ou attaque chimique suivant la méthode de préparation interne LAB/TEC/PR/001. Puis dépôt sur une grille de cuivre de microscopie carbonée en vue d'une analyse par microscopie électronique à transmission analytique (META).

Lieu d'analyse : Villebon sur Yvette

Date d'analyse : 08/10/21

Par : DPA/Marielle BRUCHET

EXAMEN VISUEL ET MICROSCOPIQUE							
Couches analysées	Description	Texture	Couleur	Méthode d'analyse	Nombre de préparation	Nombre de grilles lues	Type de fibre d'amiante détectée
Couche 1	colle	dure	blanche	MET	1	2	Non détecté
Couche(s) non analysée(s) :		carrelage					

Motif de couche(s) non analysée(s) : Matériau(x) non susceptible(s) de contenir de l'amiante.

Le "Non détecté" correspond à une teneur inférieure à notre limite de détection qui est de 0,1 % massique (intervalle de confiance à 95 %).

Validé le 08/10/21  
Par DPA/Robin PANVERT  
Technicien

L'accréditation du Cofrac atteste de la compétence technique du laboratoire pour les activités couvertes par l'accréditation et du bon fonctionnement d'un système de management de la qualité adapté. Les résultats ne se rapportent qu'aux objets soumis à l'essai. La reproduction du rapport n'est autorisée que sous sa forme intégrale. Seule la version du rapport d'essai faisant foi est celle se trouvant sur le serveur de résultats de DEKRA Prélèvements & Analyses.

Page 11 / 13

## ENSEMBLE DES ANALYSES.pdf 45/59



DEKRA Prélèvements & Analyses  
Siège social : 19 rue Stuart Mill - Parc d'activité de  
Limoges Sud Orange - 87000 LIMOGES  
SAS au capital de 1 360 000 €  
SIRET : 834306797 00012 - Code APE : 7120B  
RCS : Limoges 834 306 797  
N° Intracommunautaire : FR 12834306797  
dpa.commerciaux.fr@dekra.com

D7160963-2101

RESIDENCE D'HABITATION

10 RUE DE LA SOUS-PREFECTURE  
27700 LES ANDELYS

DEKRA INDUSTRIAL  
CTRE BASSE NORMANDIE  
8 BIS RUE DANIEL MAYER  
37100 TOURS  
A l'attention de Jacques MARTIN



## Rapport d'essai N° 1267648 Révision 0

Nbre d'échantillon(s) : 13

## RECHERCHE DE FIBRES D'AMIANTE DANS LES MATERIAUX

Seules les prestations repérées par le symbole \* sont effectuées sous le couvert de l'accréditation.

ECHANTILLON N° 1181727

## DONNÉES CLIENT

Prélevé par :	ALBAN BUYSENS	Transporté par :	Chronopost
Réceptionné par :	Sophie BRETON	Le :	06/10/21
Référence de l'échantillon :	045	Date de prélèvement :	05/10/21
Description de l'échantillon :	Faïence - Colles et joints de carrelage ou de faïence		
Localisation :	RDC - Arrière Cuisine 1 - Plinthes		

## ANALYSE(S) \*

Statut de l'échantillon : Conforme, échantillon apte à la préparation.

Arrêté du 1<sup>er</sup> octobre 2019 – Parties pertinentes de la norme NFX 43-050

Préparation de l'échantillon par calcination et/ou attaque acide et/ou attaque chimique suivant la méthode de préparation interne LAB/TEC/PR/001. Puis dépôt sur une grille de cuivre de microscopie carbonée en vue d'une analyse par microscopie électronique à transmission analytique (META).

Lieu d'analyse : Villebon sur Yvette

Date d'analyse : 08/10/21

Par : DPA/Marielle BRUCHET

EXAMEN VISUEL ET MICROSCOPIQUE							
Couches analysées	Description	Texture	Couleur	Méthode d'analyse	Nombre de préparation	Nombre de grilles lues	Type de fibre d'amiante détectée
Couche 1	colle	dure	blanche	MET	1	2	Non détecté
Couche(s) non analysée(s) :		carrelage					

Motif de couche(s) non analysée(s) : Matériau(x) non susceptible(s) de contenir de l'amiante.

Le "Non détecté" correspond à une teneur inférieure à notre limite de détection qui est de 0,1 % massique (intervalle de confiance à 95 %).

Validé le 08/10/21  
Par DPA/Robin PANVERT  
Technicien

L'accréditation du Cofrac atteste de la compétence technique du laboratoire pour les activités couvertes par l'accréditation et du bon fonctionnement d'un système de management de la qualité adapté. Les résultats ne se rapportent qu'aux objets soumis à l'essai. La reproduction du rapport n'est autorisée que sous sa forme intégrale. Seule la version du rapport d'essai faisant foi est celle se trouvant sur le serveur de résultats de DEKRA Prélèvements & Analyses.

Page 12 / 13

## ENSEMBLE DES ANALYSES.pdf 46/59



DEKRA Prélèvements & Analyses  
Siège social : 19 rue Stuart Mill - Parc d'activité de  
Limoges Sud Orange - 87000 LIMOGES  
SAS au capital de 1 360 000 €  
SIRET : 834306797 00012 - Code APE : 7120B  
RCS : Limoges 834 306 797  
N° Intracommunautaire : FR 12834306797  
dpa.commerciaux.fr@dekra.com

D7160963-2101

RESIDENCE D'HABITATION

10 RUE DE LA SOUS-PREFECTURE  
27700 LES ANDELYS

DEKRA INDUSTRIAL  
CTRE BASSE NORMANDIE  
8 BIS RUE DANIEL MAYER  
37100 TOURS  
A l'attention de Jacques MARTIN



## Rapport d'essai N° 1267648 Révision 0

Nbre d'échantillon(s) : 13

## RECHERCHE DE FIBRES D'AMIANTE DANS LES MATERIAUX

Seules les prestations repérées par le symbole \* sont effectuées sous le couvert de l'accréditation.

ECHANTILLON N° 1181730

## DONNÉES CLIENT

Prélevé par :	ALBAN BUYSENS	Transporté par :	Chronopost
Réceptionné par :	Sophie BRETON	Le :	06/10/21
Référence de l'échantillon :	046	Date de prélèvement :	05/10/21
Description de l'échantillon :	Panneaux et plaques		
Localisation :	RDC - Arrière Cuisine 1 - Faux plafond		

## ANALYSE(S) \*

Statut de l'échantillon : Conforme, échantillon apte à la préparation.

Arrêté du 1er octobre 2019- Norme HSG 248 Appendix 2

Après une recherche détaillée et complète sous stéréomicroscope, les fibres représentatives sont montées entre lame et lamelle dans un liquide à indice de réfraction approprié en vue d'une identification par microscope optique à lumière polarisée (MOLP). Préparation par traitement mécanique selon notre procédure interne LAB/TEC/PR/002.

Lieu d'analyse : Villebon sur Yvette

Date d'analyse : 07/10/21

Par : DPA/Yannick LECERCLE

EXAMEN VISUEL ET MICROSCOPIQUE						
Couches analysées	Description	Texture	Couleur	Méthode d'analyse	Nombre de préparation	Type de fibre d'amiante détectée
Couche 1	faux plafond	fibreux	gris	MOLP	2	Non détecté
Couche(s) non analysée(s) :		peinture				

Motif de couche(s) non analysée(s) : Matériau(x) non susceptible(s) de contenir de l'amiante.

La couche peut renfermer une teneur inférieure à la limite de détection garantie de fibres d'amiante optiquement observable. Pour être observable, une fibre doit avoir un diamètre supérieur à 0,2µm.

Le "Non détecté" correspond à une teneur inférieure à notre limite de détection qui est de 0,1 % massique (intervalle de confiance à 95 %).

Validé le 08/10/21  
Par DPA/Robin PANVERT  
Technicien

L'accréditation du Cofrac atteste de la compétence technique du laboratoire pour les activités couvertes par l'accréditation et du bon fonctionnement d'un système de management de la qualité adapté. Les résultats ne se rapportent qu'aux objets soumis à l'essai. La reproduction du rapport n'est autorisée que sous sa forme intégrale. Seule la version du rapport d'essai faisant foi est celle se trouvant sur le serveur de résultats de DEKRA Prélèvements & Analyses.

Page 13 / 13

## ENSEMBLE DES ANALYSES.pdf 47/59



DEKRA Prélèvements & Analyses  
Siège social : 19 rue Stuart Mill - Parc d'activité de  
Limoges Sud Orange - 87000 LIMOGES  
SAS au capital de 1 360 000 €  
SIRET : 834306797 00012 - Code APE : 7120B  
RCS : Limoges 834 306 797  
N° Intracommunautaire : FR 12834306797  
dpa.commerciaux.fr@dekra.com

D7160963-2101

RESIDENCE D'HABITATION

10 RUE DE LA SOUS-PREFECTURE  
27700 LES ANDELYS

DEKRA INDUSTRIAL  
CTRE BASSE NORMANDIE  
8 BIS RUE DANIEL MAYER  
37100 TOURS  
A l'attention de Jacques MARTIN



## Rapport d'essai N° 1267701 Révision 0

Nbre d'échantillon(s) : 13

## RECHERCHE DE FIBRES D'AMIANTE DANS LES MATERIAUX

Seules les prestations repérées par le symbole \* sont effectuées sous le couvert de l'accréditation.

ECHANTILLON N° 1181760

## DONNÉES CLIENT

Prélevé par :	ALBAN BUYSENS	Transporté par :	Chronopost
Réceptionné par :	Sophie BRETON	Le :	06/10/02
Référence de l'échantillon :	047	Date de prélèvement :	05/10/21
Description de l'échantillon :	Joints de mastic de vitrage		
Localisation :	RDC - Arrière Cuisine 1 - Fenêtre intérieur		

## ANALYSE(S) \*

Statut de l'échantillon : Conforme, échantillon apte à la préparation.

Arrêté du 1<sup>er</sup> octobre 2019 – Parties pertinentes de la norme NFX 43-050

Préparation de l'échantillon par calcination et/ou attaque acide et/ou attaque chimique suivant la méthode de préparation interne LAB/TEC/PR/001. Puis dépôt sur une grille de cuivre de microscopie carbonée en vue d'une analyse par microscopie électronique à transmission analytique (META).

Lieu d'analyse : Villebon sur Yvette

Date d'analyse : 08/10/21

Par : DPA/Yannick LECERCLE

EXAMEN VISUEL ET MICROSCOPIQUE							
Couches analysées	Description	Texture	Couleur	Methode d'analyse	Nombre de préparation	Nombre de grilles lues	Type de fibre d'amiante détectée
Couche 1	joint	pulvérulent	beige	MET	1	2	Non détecté
Couche 2	peinture	pulvérulente	blanche				
Couches indissociables :		toutes					

Motif d'indissociabilité : Finesse de couche(s) ne permettant pas la séparation

Le "Non détecté" correspond à une teneur inférieure à notre limite de détection qui est de 0,1 % massique (intervalle de confiance à 95 %).

Validé le 08/10/21  
Par DPA/Yannick LECERCLE  
Technicien

L'accréditation du Cofrac atteste de la compétence technique du laboratoire pour les activités couvertes par l'accréditation et du bon fonctionnement d'un système de management de la qualité adapté. Les résultats ne se rapportent qu'aux objets soumis à l'essai. La reproduction du rapport n'est autorisée que sous sa forme intégrale. Seule la version du rapport d'essai faisant foi est celle se trouvant sur le serveur de résultats de DEKRA Prélèvements & Analyses.

Page 1 / 13

## ENSEMBLE DES ANALYSES.pdf 48/59



DEKRA Prélèvements & Analyses  
Siège social : 19 rue Stuart Mill - Parc d'activité de  
Limoges Sud Orange - 87000 LIMOGES  
SAS au capital de 1 360 000 €  
SIRET : 834306797 00012 - Code APE : 7120B  
RCS : Limoges 834 306 797  
N° Intracommunautaire : FR 12834306797  
dpa.commerciaux.fr@dekra.com

D7160963-2101

RESIDENCE D'HABITATION

10 RUE DE LA SOUS-PREFECTURE  
27700 LES ANDELYS

DEKRA INDUSTRIAL  
CTRE BASSE NORMANDIE  
8 BIS RUE DANIEL MAYER  
37100 TOURS  
A l'attention de Jacques MARTIN



## Rapport d'essai N° 1267701 Révision 0

Nbre d'échantillon(s) : 13

## RECHERCHE DE FIBRES D'AMIANTE DANS LES MATERIAUX

Seules les prestations repérées par le symbole \* sont effectuées sous le couvert de l'accréditation.

ECHANTILLON N° 1181764

## DONNÉES CLIENT

Prélevé par :	ALBAN BUYSENS	Transporté par :	Chronopost
Réceptionné par :	Sophie BRETON	Le :	06/10/02
Référence de l'échantillon :	048	Date de prélèvement :	05/10/21
Description de l'échantillon :	Faïence - Colles et joints de carrelage ou de faïence		
Localisation :	RDC - Annexe - Faïence mural		

## ANALYSE(S) \*

Statut de l'échantillon : Conforme, échantillon apte à la préparation.

Arrêté du 1<sup>er</sup> octobre 2019 – Parties pertinentes de la norme NFX 43-050

Préparation de l'échantillon par calcination et/ou attaque acide et/ou attaque chimique suivant la méthode de préparation interne LAB/TEC/PR/001. Puis dépôt sur une grille de cuivre de microscopie carbonée en vue d'une analyse par microscopie électronique à transmission analytique (META).

Lieu d'analyse : Villebon sur Yvette

Date d'analyse : 08/10/21

Par : DPA/Yannick LECERCLE

EXAMEN VISUEL ET MICROSCOPIQUE							
Couches analysées	Description	Texture	Couleur	Méthode d'analyse	Nombre de préparation	Nombre de grilles lues	Type de fibre d'amiante détectée
Couche 1	colle	dure	blanche	MET	1	2	Non détecté
Couche(s) non analysée(s) :		faïence					

Motif de couche(s) non analysée(s) : Matériau(x) non susceptible(s) de contenir de l'amiante.

Le "Non détecté" correspond à une teneur inférieure à notre limite de détection qui est de 0,1 % massique (intervalle de confiance à 95 %).

Validé le 08/10/21  
Par DPA/Yannick LECERCLE  
Technicien

L'accréditation du Cofrac atteste de la compétence technique du laboratoire pour les activités couvertes par l'accréditation et du bon fonctionnement d'un système de management de la qualité adapté. Les résultats ne se rapportent qu'aux objets soumis à l'essai. La reproduction du rapport n'est autorisée que sous sa forme intégrale. Seule la version du rapport d'essai faisant foi est celle se trouvant sur le serveur de résultats de DEKRA Prélèvements & Analyses.

Page 2 / 13

## ENSEMBLE DES ANALYSES.pdf 49/59



DEKRA Prélèvements & Analyses  
Siège social : 19 rue Stuart Mill - Parc d'activité de  
Limoges Sud Orange - 87000 LIMOGES  
SAS au capital de 1 360 000 €  
SIRET : 834306797 00012 - Code APE : 7120B  
RCS : Limoges 834 306 797  
N° Intracommunautaire : FR 12834306797  
dpa.commerciaux.fr@dekra.com

D7160963-2101

RESIDENCE D'HABITATION

10 RUE DE LA SOUS-PREFECTURE  
27700 LES ANDELYS

DEKRA INDUSTRIAL  
CTRE BASSE NORMANDIE  
8 BIS RUE DANIEL MAYER  
37100 TOURS  
A l'attention de Jacques MARTIN



## Rapport d'essai N° 1267701 Révision 0

Nbre d'échantillon(s) : 13

## RECHERCHE DE FIBRES D'AMIANTE DANS LES MATERIAUX

Seules les prestations repérées par le symbole \* sont effectuées sous le couvert de l'accréditation.

ECHANTILLON N° 1181795

## DONNÉES CLIENT

Prélevé par :	ALBAN BUYSENS	Transporté par :	Chronopost
Réceptionné par :	Sophie BRETON	Le :	06/10/02
Référence de l'échantillon :	049	Date de prélèvement :	05/10/21
Description de l'échantillon :	Sol PVC - Parquet bois - Colles non bitumineuses		
Localisation :	RDC - Bureau 1 - Sol		

## ANALYSE(S) \*

Statut de l'échantillon : Conforme, échantillon apte à la préparation.

Arrêté du 1<sup>er</sup> octobre 2019 – Parties pertinentes de la norme NFX 43-050

Préparation de l'échantillon par calcination et/ou attaque acide et/ou attaque chimique suivant la méthode de préparation interne LAB/TEC/PR/001. Puis dépôt sur une grille de cuivre de microscopie carbonée en vue d'une analyse par microscopie électronique à transmission analytique (META).

Lieu d'analyse : Villebon sur Yvette

Date d'analyse : 08/10/21

Par : DPA/Yannick LECERCLE

EXAMEN VISUEL ET MICROSCOPIQUE							
Couches analysées	Description	Texture	Couleur	Methode d'analyse	Nombre de préparation	Nombre de grilles lues	Type de fibre d'amiante détectée
Couche 1 Couche 2 Couche 3	revêtement colle bois	souple souple -	gris jaune -	MET	1	2	Non détecté
Couches indissociables :		toutes					

Motif d'indissociabilité : Finesse de couche(s) ne permettant pas la séparation

Le "Non détecté" correspond à une teneur inférieure à notre limite de détection qui est de 0,1 % massique (intervalle de confiance à 95 %).

Validé le 08/10/21  
Par DPA/Yannick LECERCLE  
Technicien

L'accréditation du Cofrac atteste de la compétence technique du laboratoire pour les activités couvertes par l'accréditation et du bon fonctionnement d'un système de management de la qualité adapté. Les résultats ne se rapportent qu'aux objets soumis à l'essai. La reproduction du rapport n'est autorisée que sous sa forme intégrale. Seule la version du rapport d'essai faisant foi est celle se trouvant sur le serveur de résultats de DEKRA Prélèvements & Analyses.

Page 3 / 13

## ENSEMBLE DES ANALYSES.pdf 50/59



DEKRA Prélèvements & Analyses  
Siège social : 19 rue Stuart Mill - Parc d'activité de  
Limoges Sud Orange - 87000 LIMOGES  
SAS au capital de 1 360 000 €  
SIRET : 834306797 00012 - Code APE : 7120B  
RCS : Limoges 834 306 797  
N° Intracommunautaire : FR 12834306797  
dpa.commerciaux.fr@dekra.com

D7160963-2101

RESIDENCE D'HABITATION

10 RUE DE LA SOUS-PREFECTURE  
27700 LES ANDELYS

DEKRA INDUSTRIAL  
CTRE BASSE NORMANDIE  
8 BIS RUE DANIEL MAYER  
37100 TOURS  
A l'attention de Jacques MARTIN



## Rapport d'essai N° 1267701 Révision 0

Nbre d'échantillon(s) : 13

## RECHERCHE DE FIBRES D'AMIANTE DANS LES MATERIAUX

Seules les prestations repérées par le symbole \* sont effectuées sous le couvert de l'accréditation.

ECHANTILLON N° 1181797

## DONNÉES CLIENT

Prélevé par :	ALBAN BUYSENS	Transporté par :	Chronopost
Réceptionné par :	Sophie BRETON	Le :	06/10/02
Référence de l'échantillon :	050	Date de prélèvement :	05/10/21
Description de l'échantillon :	Faïence - Colles et joints de carrelage ou de faïence		
Localisation :	RDC - Vestibule - Faïence mural		

## ANALYSE(S) \*

Statut de l'échantillon : Conforme, échantillon apte à la préparation.

Arrêté du 1<sup>er</sup> octobre 2019 – Parties pertinentes de la norme NFX 43-050

Préparation de l'échantillon par calcination et/ou attaque acide et/ou attaque chimique suivant la méthode de préparation interne LAB/TEC/PR/001. Puis dépôt sur une grille de cuivre de microscopie carbonée en vue d'une analyse par microscopie électronique à transmission analytique (META).

Lieu d'analyse : Villebon sur Yvette

Date d'analyse : 08/10/21

Par : DPA/Yannick LECERCLE

EXAMEN VISUEL ET MICROSCOPIQUE							
Couches analysées	Description	Texture	Couleur	Methode d'analyse	Nombre de préparation	Nombre de grilles lues	Type de fibre d'amiante détectée
Couche 1	colle	dure	grise	MET	1	2	Non détecté
Couche 2	peinture	pulvérulente	blanche				
Couches indissociables :		toutes					

Motif d'indissociabilité : Finesse de couche(s) ne permettant pas la séparation

Le "Non détecté" correspond à une teneur inférieure à notre limite de détection qui est de 0,1 % massique (intervalle de confiance à 95 %).

Validé le 08/10/21  
Par DPA/Yannick LECERCLE  
Technicien

L'accréditation du Cofrac atteste de la compétence technique du laboratoire pour les activités couvertes par l'accréditation et du bon fonctionnement d'un système de management de la qualité adapté. Les résultats ne se rapportent qu'aux objets soumis à l'essai. La reproduction du rapport n'est autorisée que sous sa forme intégrale. Seule la version du rapport d'essai faisant foi est celle se trouvant sur le serveur de résultats de DEKRA Prélèvements & Analyses.

Page 4 / 13

## ENSEMBLE DES ANALYSES.pdf 51/59



DEKRA Prélèvements & Analyses  
Siège social : 19 rue Stuart Mill - Parc d'activité de  
Limoges Sud Orange - 87000 LIMOGES  
SAS au capital de 1 360 000 €  
SIRET : 834306797 00012 - Code APE : 7120B  
RCS : Limoges 834 306 797  
N° Intracommunautaire : FR 12834306797  
dpa.commerciaux.fr@dekra.com

D7160963-2101

RESIDENCE D'HABITATION

10 RUE DE LA SOUS-PREFECTURE  
27700 LES ANDELYS

DEKRA INDUSTRIAL  
CTRE BASSE NORMANDIE  
8 BIS RUE DANIEL MAYER  
37100 TOURS  
A l'attention de Jacques MARTIN



## Rapport d'essai N° 1267701 Révision 0

Nbre d'échantillon(s) : 13

## RECHERCHE DE FIBRES D'AMIANTE DANS LES MATERIAUX

Seules les prestations repérées par le symbole \* sont effectuées sous le couvert de l'accréditation.

ECHANTILLON N° 1181798

## DONNÉES CLIENT

Prélevé par :	ALBAN BUYSSENS	Transporté par :	Chronopost
Réceptionné par :	Sophie BRETON	Le :	06/10/02
Référence de l'échantillon :	051	Date de prélèvement :	05/10/21
Description de l'échantillon :	Carrelage - Béton - Dalles de sol - Colles non bitumineuses - Colles et joints de carrelage		
Localisation :	RDC - WC - Sol		

## ANALYSE(S) \*

Statut de l'échantillon : Conforme, échantillon apte à la préparation.

Arrêté du 1<sup>er</sup> octobre 2019 – Parties pertinentes de la norme NFX 43-050

Préparation de l'échantillon par calcination et/ou attaque acide et/ou attaque chimique suivant la méthode de préparation interne LAB/TEC/PR/001. Puis dépôt sur une grille de cuivre de microscopie carbonée en vue d'une analyse par microscopie électronique à transmission analytique (META).

Lieu d'analyse : Villebon sur Yvette

Date d'analyse : 08/10/21

Par : DPA/Yannick LECERCLE

EXAMEN VISUEL ET MICROSCOPIQUE							
Couches analysées	Description	Texture	Couleur	Méthode d'analyse	Nombre de préparation	Nombre de grilles lues	Type de fibre d'amiante détectée
Couche 1 Couche 2 Couche 3	revêtement colle matériau	souple souple dur	beige jaune gris	MET	1	2	Non détecté
Couches indissociables :		toutes					
Couche(s) non analysée(s) :		carrelage					

Motif d'indissociabilité : Echantillon vrac ne permettant pas de dissocier les couches

Motif de couche(s) non analysée(s) : Matériau(x) non susceptible(s) de contenir de l'amiante.

Le "Non détecté" correspond à une teneur inférieure à notre limite de détection qui est de 0,1 % massique (intervalle de confiance à 95 %).

Validé le 08/10/21  
Par DPA/Yannick LECERCLE  
Technicien

L'accréditation du Cofrac atteste de la compétence technique du laboratoire pour les activités couvertes par l'accréditation et du bon fonctionnement d'un système de management de la qualité adapté. Les résultats ne se rapportent qu'aux objets soumis à l'essai. La reproduction du rapport n'est autorisée que sous sa forme intégrale. Seule la version du rapport d'essai faisant foi est celle se trouvant sur le serveur de résultats de DEKRA Prélèvements & Analyses.

Page 5 / 13

## ENSEMBLE DES ANALYSES.pdf 52/59



DEKRA Prélèvements & Analyses  
Siège social : 19 rue Stuart Mill - Parc d'activité de  
Limoges Sud Orange - 87000 LIMOGES  
SAS au capital de 1 360 000 €  
SIRET : 834306797 00012 - Code APE : 7120B  
RCS : Limoges 834 306 797  
N° Intracommunautaire : FR 12834306797  
dpa.commerciaux.fr@dekra.com

D7160963-2101

RESIDENCE D'HABITATION

10 RUE DE LA SOUS-PREFECTURE  
27700 LES ANDELYS

DEKRA INDUSTRIAL  
CTRE BASSE NORMANDIE  
8 BIS RUE DANIEL MAYER  
37100 TOURS  
A l'attention de Jacques MARTIN



## Rapport d'essai N° 1267701 Révision 0

Nbre d'échantillon(s) : 13

## RECHERCHE DE FIBRES D'AMIANTE DANS LES MATERIAUX

Seules les prestations repérées par le symbole \* sont effectuées sous le couvert de l'accréditation.

ECHANTILLON N° 1181799

## DONNÉES CLIENT

Prélevé par : ALBAN BUYSENS Transporté par : Chronopost  
Réceptionné par : Sophie BRETON Le : 06/10/02  
Référence de l'échantillon : 052 Date de prélèvement : 05/10/21  
Description de l'échantillon : Calorifuges (tresses, coquilles, matelas...)  
Localisation : SOUS-SOL - Palier - Conduit

## ANALYSE(S) \*

Statut de l'échantillon : Conforme, échantillon apte à la préparation.

Arrêté du 1<sup>er</sup> octobre 2019 – Parties pertinentes de la norme NFX 43-050

Préparation de l'échantillon par calcination et/ou attaque acide et/ou attaque chimique suivant la méthode de préparation interne LAB/TEC/PR/001. Puis dépôt sur une grille de cuivre de microscopie carbonée en vue d'une analyse par microscopie électronique à transmission analytique (META).

Lieu d'analyse : Villebon sur Yvette

Date d'analyse : 08/10/21

Par : DPA/Yannick LECERCLE

EXAMEN VISUEL ET MICROSCOPIQUE							
Couches analysées	Description	Texture	Couleur	Méthode d'analyse	Nombre de préparation	Nombre de grilles lues	Type de fibre d'amiante détectée
Couche 1 Couche 2	matériau laine	pulvérulent fibreuse	blanc variée	MET	1	2	Non détecté
Couches indissociables :		toutes					

Motif d'indissociabilité : Echantillon vrac ne permettant pas de dissocier les couches

Le "Non détecté" correspond à une teneur inférieure à notre limite de détection qui est de 0,1 % massique (intervalle de confiance à 95 %).

Validé le 08/10/21  
Par DPA/Yannick LECERCLE  
Technicien

L'accréditation du Cofrac atteste de la compétence technique du laboratoire pour les activités couvertes par l'accréditation et du bon fonctionnement d'un système de management de la qualité adapté. Les résultats ne se rapportent qu'aux objets soumis à l'essai. La reproduction du rapport n'est autorisée que sous sa forme intégrale. Seule la version du rapport d'essai faisant foi est celle se trouvant sur le serveur de résultats de DEKRA Prélèvements & Analyses.

Page 6 / 13

## ENSEMBLE DES ANALYSES.pdf 53/59



DEKRA Prélèvements & Analyses  
Siège social : 19 rue Stuart Mill - Parc d'activité de  
Limoges Sud Orange - 87000 LIMOGES  
SAS au capital de 1 360 000 €  
SIRET : 834306797 00012 - Code APE : 7120B  
RCS : Limoges 834 306 797  
N° Intracommunautaire : FR 12834306797  
dpa.commerciaux.fr@dekra.com

D7160963-2101

RESIDENCE D'HABITATION

10 RUE DE LA SOUS-PREFECTURE  
27700 LES ANDELYS

DEKRA INDUSTRIAL  
CTRE BASSE NORMANDIE  
8 BIS RUE DANIEL MAYER  
37100 TOURS  
A l'attention de Jacques MARTIN



## Rapport d'essai N° 1267701 Révision 0

Nbre d'échantillon(s) : 13

## RECHERCHE DE FIBRES D'AMIANTE DANS LES MATERIAUX

Seules les prestations repérées par le symbole \* sont effectuées sous le couvert de l'accréditation.

ECHANTILLON N° 1181800

## DONNÉES CLIENT

Prélevé par :	ALBAN BUYSENS	Transporté par :	Chronopost
Réceptionné par :	Sophie BRETON	Le :	06/10/02
Référence de l'échantillon :	053	Date de prélèvement :	05/10/21
Description de l'échantillon :	Joints de mastic de vitrage		
Localisation :	SOUS-SOL - Cave 1 - Fenêtre		

## ANALYSE(S) \*

Statut de l'échantillon : Conforme, échantillon apte à la préparation.

Arrêté du 1<sup>er</sup> octobre 2019 – Parties pertinentes de la norme NFX 43-050

Préparation de l'échantillon par calcination et/ou attaque acide et/ou attaque chimique suivant la méthode de préparation interne LAB/TEC/PR/001. Puis dépôt sur une grille de cuivre de microscopie carbonée en vue d'une analyse par microscopie électronique à transmission analytique (META).

Lieu d'analyse : Villebon sur Yvette

Date d'analyse : 08/10/21

Par : DPA/Yannick LECERCLE

Date d'analyse :		Fait : 07/11/2017 par le technicien :					
EXAMEN VISUEL ET MICROSCOPIQUE							
Couches analysées	Description	Texture	Couleur	Méthode d'analyse	Nombre de préparation	Nombre de grilles lues	Type de fibre d'amiante détectée
Couche 1	joint	dur	beige	MET	1	2	Non détecté
Couche 2	peinture	pulvérulente	bleue				
Couches indissociables :		toutes					

Motif d'indissociabilité : Finesse de couche(s) ne permettant pas la séparation

Le "Non détecté" correspond à une teneur inférieure à notre limite de détection qui est de 0,1 % massique (intervalle de confiance à 95 %).

Validé le 08/10/21  
Par DPA/Yannick LECERCLE  
Technicien

L'accréditation du Cofrac atteste de la compétence technique du laboratoire pour les activités couvertes par l'accréditation et du bon fonctionnement d'un système de management de la qualité adapté. Les résultats ne se rapportent qu'aux objets soumis à l'essai. La reproduction du rapport n'est autorisée que sous sa forme intégrale. Seule la version du rapport d'essai faisant foi est celle se trouvant sur le serveur de résultats de DEKRA Prélèvements & Analyses.

Page 7 / 13

## ENSEMBLE DES ANALYSES.pdf 54/59



DEKRA Prélèvements & Analyses  
Siège social : 19 rue Stuart Mill - Parc d'activité de  
Limoges Sud Orange - 87000 LIMOGES  
SAS au capital de 1 360 000 €  
SIRET : 834306797 00012 - Code APE : 7120B  
RCS : Limoges 834 306 797  
N° Intracommunautaire : FR 12834306797  
dpa.commerciaux.fr@dekra.com

D7160963-2101

RESIDENCE D'HABITATION

10 RUE DE LA SOUS-PREFECTURE  
27700 LES ANDELYS

DEKRA INDUSTRIAL  
CTRE BASSE NORMANDIE  
8 BIS RUE DANIEL MAYER  
37100 TOURS  
A l'attention de Jacques MARTIN



## Rapport d'essai N° 1267701 Révision 0

Nbre d'échantillon(s) : 13

## RECHERCHE DE FIBRES D'AMIANTE DANS LES MATERIAUX

Seules les prestations repérées par le symbole \* sont effectuées sous le couvert de l'accréditation.

ECHANTILLON N° 1181801

## DONNÉES CLIENT

Prélevé par :	ALBAN BUYSENS	Transporté par :	Chronopost
Réceptionné par :	Sophie BRETON	Le :	06/10/02
Référence de l'échantillon :	054	Date de prélèvement :	05/10/21
Description de l'échantillon :	Calorifuges (tresses, coquilles, matelas...)		
Localisation :	SOUS- SOL - Cave 1 - Conduit		

## ANALYSE(S) \*

Statut de l'échantillon : Conforme, échantillon apte à la préparation.

Arrêté du 1er octobre 2019- Norme HSG 248 Appendix 2

Après une recherche détaillée et complète sous stéréomicroscope, les fibres représentatives sont montées entre lame et lamelle dans un liquide à indice de réfraction approprié en vue d'une identification par microscope optique à lumière polarisée (MOLP). Préparation par traitement mécanique selon notre procédure interne LAB/TEC/PR/002.

Lieu d'analyse : Villebon sur Yvette

Date d'analyse : 07/10/21

Par : DPA/Yannick LECERCLE

EXAMEN VISUEL ET MICROSCOPIQUE						
Couches analysées	Description	Texture	Couleur	Méthode d'analyse	Nombre de préparation	Type de fibre d'amiante détectée
Couche 1	laine	fibreuse	variée	MOLP	2	Non détecté

La couche peut renfermer une teneur inférieure à la limite de détection garantie de fibres d'amiante optiquement observable. Pour être observable, une fibre doit avoir un diamètre supérieur à 0,2µm.

Le "Non détecté" correspond à une teneur inférieure à notre limite de détection qui est de 0,1 % massique (intervalle de confiance à 95 %).

Validé le 08/10/21  
Par DPA/Yannick LECERCLE  
Technicien

L'accréditation du Cofrac atteste de la compétence technique du laboratoire pour les activités couvertes par l'accréditation et du bon fonctionnement d'un système de management de la qualité adapté. Les résultats ne se rapportent qu'aux objets soumis à l'essai. La reproduction du rapport n'est autorisée que sous sa forme intégrale. Seule la version du rapport d'essai faisant foi est celle se trouvant sur le serveur de résultats de DEKRA Prélèvements & Analyses.

Page 8 / 13

## ENSEMBLE DES ANALYSES.pdf 55/59



DEKRA Prélèvements & Analyses  
Siège social : 19 rue Stuart Mill - Parc d'activité de  
Limoges Sud Orange - 87000 LIMOGES  
SAS au capital de 1 360 000 €  
SIRET : 834306797 00012 - Code APE : 7120B  
RCS : Limoges 834 306 797  
N° Intracommunautaire : FR 12834306797  
dpa.commerciaux.fr@dekra.com

D7160963-2101

RESIDENCE D'HABITATION

10 RUE DE LA SOUS-PREFECTURE  
27700 LES ANDELYS

DEKRA INDUSTRIAL  
CTRE BASSE NORMANDIE  
8 BIS RUE DANIEL MAYER  
37100 TOURS  
A l'attention de Jacques MARTIN



## Rapport d'essai N° 1267701 Révision 0

Nbre d'échantillon(s) : 13

## RECHERCHE DE FIBRES D'AMIANTE DANS LES MATERIAUX

Seules les prestations repérées par le symbole \* sont effectuées sous le couvert de l'accréditation.

ECHANTILLON N° 1181802

## DONNÉES CLIENT

Prélevé par :	ALBAN BUYSENS	Transporté par :	Chronopost
Réceptionné par :	Sophie BRETON	Le :	06/10/02
Référence de l'échantillon :	055	Date de prélèvement :	05/10/21
Description de l'échantillon :	Ragréages		
Localisation :	SOUS-SOL - Cave 3 - Sol		

## ANALYSE(S) \*

Statut de l'échantillon : Conforme, échantillon apte à la préparation.

Arrêté du 1<sup>er</sup> octobre 2019 – Parties pertinentes de la norme NFX 43-050

Préparation de l'échantillon par calcination et/ou attaque acide et/ou attaque chimique suivant la méthode de préparation interne LAB/TEC/PR/001. Puis dépôt sur une grille de cuivre de microscopie carbonée en vue d'une analyse par microscopie électronique à transmission analytique (META).

Lieu d'analyse : Villebon sur Yvette

Date d'analyse : 08/10/21

Par : DPA/Yannick LECERCLE

EXAMEN VISUEL ET MICROSCOPIQUE							
Couches analysées	Description	Texture	Couleur	Méthode d'analyse	Nombre de préparation	Nombre de grilles lues	Type de fibre d'amiante détectée
Couche 1	matériau	dur	gris	MET	1	2	Non détecté

Le "Non détecté" correspond à une teneur inférieure à notre limite de détection qui est de 0,1 % massique (intervalle de confiance à 95 %).

Validé le 08/10/21  
Par DPA/Yannick LECERCLE  
Technicien

L'accréditation du Cofrac atteste de la compétence technique du laboratoire pour les activités couvertes par l'accréditation et du bon fonctionnement d'un système de management de la qualité adapté. Les résultats ne se rapportent qu'aux objets soumis à l'essai. La reproduction du rapport n'est autorisée que sous sa forme intégrale. Seule la version du rapport d'essai faisant foi est celle se trouvant sur le serveur de résultats de DEKRA Prélèvements & Analyses.

Page 9 / 13

## ENSEMBLE DES ANALYSES.pdf 56/59



DEKRA Prélèvements & Analyses  
Siège social : 19 rue Stuart Mill - Parc d'activité de  
Limoges Sud Orange - 87000 LIMOGES  
SAS au capital de 1 360 000 €  
SIRET : 834306797 00012 - Code APE : 7120B  
RCS : Limoges 834 306 797  
N° Intracommunautaire : FR 12834306797  
dpa.commerciaux.fr@dekra.com

D7160963-2101

RESIDENCE D'HABITATION

10 RUE DE LA SOUS-PREFECTURE  
27700 LES ANDELYS

DEKRA INDUSTRIAL  
CTRE BASSE NORMANDIE  
8 BIS RUE DANIEL MAYER  
37100 TOURS  
A l'attention de Jacques MARTIN



## Rapport d'essai N° 1267701 Révision 0

Nbre d'échantillon(s) : 13

## RECHERCHE DE FIBRES D'AMIANTE DANS LES MATERIAUX

Seules les prestations repérées par le symbole \* sont effectuées sous le couvert de l'accréditation.

ECHANTILLON N° 1181803

## DONNÉES CLIENT

Prélevé par : ALBAN BUYSENS Transporté par : Chronopost  
Réceptionné par : Sophie BRETON Le : 06/10/02  
Référence de l'échantillon : 056 Date de prélèvement : 05/10/21  
Description de l'échantillon : Calorifuges (tresses, coquilles, matelas...)  
Localisation : SOUS6SOL - Chaufferie - Conduit

## ANALYSE(S) \*

Statut de l'échantillon : Conforme, échantillon apte à la préparation.

Arrêté du 1<sup>er</sup> octobre 2019 – Parties pertinentes de la norme NFX 43-050

Préparation de l'échantillon par calcination et/ou attaque acide et/ou attaque chimique suivant la méthode de préparation interne LAB/TEC/PR/001. Puis dépôt sur une grille de microscopie carbonée en vue d'une analyse par microscopie électronique à transmission analytique (META).

Lieu d'analyse : Villebon sur Yvette

Date d'analyse : 08/10/21

Par : DPA/Yannick LECERCLE

EXAMEN VISUEL ET MICROSCOPIQUE							
Couches analysées	Description	Texture	Couleur	Methode d'analyse	Nombre de préparation	Nombre de grilles lues	Type de fibre d'amiante détectée
Couche 1	plâtre	dur	blanc	MET	1	2	Non détecté
Couche 2	laine	finreuse	variée				
Couches indissociables :		tojutes					

Motif d'indissociabilité : Echantillon vrac ne permettant pas de dissocier les couches

Le "Non détecté" correspond à une teneur inférieure à notre limite de détection qui est de 0,1 % massique (intervalle de confiance à 95 %).

Validé le 08/10/21  
Par DPA/Yannick LECERCLE  
Technicien

L'accréditation du Cofrac atteste de la compétence technique du laboratoire pour les activités couvertes par l'accréditation et du bon fonctionnement d'un système de management de la qualité adapté. Les résultats ne se rapportent qu'aux objets soumis à l'essai. La reproduction du rapport n'est autorisée que sous sa forme intégrale. Seule la version du rapport d'essai faisant foi est celle se trouvant sur le serveur de résultats de DEKRA Prélèvements & Analyses.

Page 10 / 13

## ENSEMBLE DES ANALYSES.pdf 57/59



DEKRA Prélèvements & Analyses  
Siège social : 19 rue Stuart Mill - Parc d'activité de  
Limoges Sud Orange - 87000 LIMOGES  
SAS au capital de 1 360 000 €  
SIRET : 834306797 00012 - Code APE : 7120B  
RCS : Limoges 834 306 797  
N° Intracommunautaire : FR 12834306797  
dpa.commerciaux.fr@dekra.com

D7160963-2101

RESIDENCE D'HABITATION

10 RUE DE LA SOUS-PREFECTURE  
27700 LES ANDELYS

DEKRA INDUSTRIAL  
CTRE BASSE NORMANDIE  
8 BIS RUE DANIEL MAYER  
37100 TOURS  
A l'attention de Jacques MARTIN



## Rapport d'essai N° 1267701 Révision 0

Nbre d'échantillon(s) : 13

## RECHERCHE DE FIBRES D'AMIANTE DANS LES MATERIAUX

Seules les prestations repérées par le symbole \* sont effectuées sous le couvert de l'accréditation.

ECHANTILLON N° 1181804

## DONNÉES CLIENT

Prélevé par :	ALBAN BUYSENS	Transporté par :	Chronopost
Réceptionné par :	Sophie BRETON	Le :	06/10/02
Référence de l'échantillon :	057	Date de prélèvement :	05/10/21
Description de l'échantillon :	Crépis - Enduits lissés-talochés - Peinture - Brique		
Localisation :	Extérieur - Façade		

## ANALYSE(S) \*

Statut de l'échantillon : Conforme, échantillon apte à la préparation.

Arrêté du 1<sup>er</sup> octobre 2019 – Parties pertinentes de la norme NFX 43-050

Préparation de l'échantillon par calcination et/ou attaque acide et/ou attaque chimique suivant la méthode de préparation interne LAB/TEC/PR/001. Puis dépôt sur une grille de cuivre de microscopie carbonée en vue d'une analyse par microscopie électronique à transmission analytique (META).

Lieu d'analyse : Villebon sur Yvette

Date d'analyse : 08/10/21

Par : DPA/Yannick LECERCLE

EXAMEN VISUEL ET MICROSCOPIQUE							
Couches analysées	Description	Texture	Couleur	Méthode d'analyse	Nombre de préparation	Nombre de grilles lues	Type de fibre d'amiante détectée
Couche 1 Couche 2	enduit peinture	dur pulvérulente	beige blanche	MET	1	2	Non détecté
Couches indissociables :		toutes					

Motif d'indissociabilité : Finesse de couche(s) ne permettant pas la séparation

Le "Non détecté" correspond à une teneur inférieure à notre limite de détection qui est de 0,1 % massique (intervalle de confiance à 95 %).

Validé le 08/10/21  
Par DPA/Yannick LECERCLE  
Technicien

L'accréditation du Cofrac atteste de la compétence technique du laboratoire pour les activités couvertes par l'accréditation et du bon fonctionnement d'un système de management de la qualité adapté. Les résultats ne se rapportent qu'aux objets soumis à l'essai. La reproduction du rapport n'est autorisée que sous sa forme intégrale. Seule la version du rapport d'essai faisant foi est celle se trouvant sur le serveur de résultats de DEKRA Prélèvements & Analyses.

Page 11 / 13

## ENSEMBLE DES ANALYSES.pdf 58/59



DEKRA Prélèvements & Analyses  
Siège social : 19 rue Stuart Mill - Parc d'activité de  
Limoges Sud Orange - 87000 LIMOGES  
SAS au capital de 1 360 000 €  
SIRET : 834306797 00012 - Code APE : 7120B  
RCS : Limoges 834 306 797  
N° Intracommunautaire : FR 12834306797  
dpa.commerciaux.fr@dekra.com

D7160963-2101

RESIDENCE D'HABITATION

10 RUE DE LA SOUS-PREFECTURE  
27700 LES ANDELYS

DEKRA INDUSTRIAL  
CTRE BASSE NORMANDIE  
8 BIS RUE DANIEL MAYER  
37100 TOURS  
A l'attention de Jacques MARTIN



## Rapport d'essai N° 1267701 Révision 0

Nbre d'échantillon(s) : 13

## RECHERCHE DE FIBRES D'AMIANTE DANS LES MATERIAUX

Seules les prestations repérées par le symbole \* sont effectuées sous le couvert de l'accréditation.

ECHANTILLON N° 1181805

## DONNÉES CLIENT

Prélevé par :	ALBAN BUYSENS	Transporté par :	Chronopost
Réceptionné par :	Sophie BRETON	Le :	06/10/02
Référence de l'échantillon :	058	Date de prélèvement :	05/10/21
Description de l'échantillon :	Crépis - Enduits lissés-talochés - Peinture - Brique		
Localisation :	Extérieur - Façade		

## ANALYSE(S) \*

Statut de l'échantillon : Conforme, échantillon apte à la préparation.

Arrêté du 1<sup>er</sup> octobre 2019 – Parties pertinentes de la norme NFX 43-050

Préparation de l'échantillon par calcination et/ou attaque acide et/ou attaque chimique suivant la méthode de préparation interne  
LAB/TEC/PR/001. Puis dépôt sur une grille de microscopie carbonée en vue d'une analyse par microscopie électronique à  
transmission analytique (META).

Lieu d'analyse : Villebon sur Yvette

Date d'analyse : 08/10/21

Par : DPA/Yannick LECERCLE

EXAMEN VISUEL ET MICROSCOPIQUE							
Couches analysées	Description	Texture	Couleur	Méthode d'analyse	Nombre de préparation	Nombre de grilles lues	Type de fibre d'amiante détectée
Couche 1 Couche 2	enduit peinture	pulvérulent pulvérulent	beige blanche	MET	1	2	Non détecté
Couches indissociables :		toutes					

Motif d'indissociabilité : Finesse de couche(s) ne permettant pas la séparation

Le "Non détecté" correspond à une teneur inférieure à notre limite de détection qui est de 0,1 % massique (intervalle de confiance à 95 %).

Validé le 08/10/21  
Par DPA/Yannick LECERCLE  
Technicien

L'accréditation du Cofrac atteste de la compétence technique du laboratoire pour les activités couvertes par l'accréditation et du bon fonctionnement d'un système de management de la qualité adapté. Les résultats ne se rapportent qu'aux objets soumis à l'essai. La reproduction du rapport n'est autorisée que sous sa forme intégrale. Seule la version du rapport d'essai faisant foi est celle se trouvant sur le serveur de résultats de DEKRA Prélèvements & Analyses.

Page 12 / 13

## ENSEMBLE DES ANALYSES.pdf 59/59



DEKRA Prélèvements & Analyses  
Siège social : 19 rue Stuart Mill - Parc d'activité de  
Limoges Sud Orange - 87000 LIMOGES  
SAS au capital de 1 360 000 €  
SIRET : 834306797 00012 - Code APE : 7120B  
RCS : Limoges 834 306 797  
N° Intracommunautaire : FR 12834306797  
dpa.commerciaux.fr@dekra.com

D7160963-2101

RESIDENCE D'HABITATION

10 RUE DE LA SOUS-PREFECTURE  
27700 LES ANDELYS

DEKRA INDUSTRIAL  
CTRE BASSE NORMANDIE  
8 BIS RUE DANIEL MAYER  
37100 TOURS  
A l'attention de Jacques MARTIN



## Rapport d'essai N° 1267701 Révision 0

Nbre d'échantillon(s) : 13

## RECHERCHE DE FIBRES D'AMIANTE DANS LES MATERIAUX

Seules les prestations repérées par le symbole \* sont effectuées sous le couvert de l'accréditation.

ECHANTILLON N° 1181806

## DONNÉES CLIENT

Prélevé par :	ALBAN BUYSENS	Transporté par :	Chronopost
Réceptionné par :	Sophie BRETON	Le :	06/10/02
Référence de l'échantillon :	059	Date de prélèvement :	05/10/21
Description de l'échantillon :	Joints de mastic de vitrage		
Localisation :	RDC - SAS d'entrée - Fenêtres		

## ANALYSE(S) \*

Statut de l'échantillon : Conforme, échantillon apte à la préparation.

Arrêté du 1<sup>er</sup> octobre 2019 – Parties pertinentes de la norme NFX 43-050

Préparation de l'échantillon par calcination et/ou attaque acide et/ou attaque chimique suivant la méthode de préparation interne LAB/TEC/PR/001. Puis dépôt sur une grille de cuivre de microscopie carbonée en vue d'une analyse par microscopie électronique à transmission analytique (META).

Lieu d'analyse : Villebon sur Yvette

Date d'analyse : 08/10/21

Par : DPA/Yannick LECERCLE

Date d'analyse :		Fait : 27/11/2017 par le technicien :					
EXAMEN VISUEL ET MICROSCOPIQUE							
Couches analysées	Description	Texture	Couleur	Méthode d'analyse	Nombre de préparation	Nombre de grilles lues	Type de fibre d'amiante détectée
Couche 1	matériau	pulvérulent	beige	MET	1	2	Non détecté
Couche 2	peinture	pulvérulente	blanche				
Couches indissociables :		toutes					

Motif d'indissociabilité : Finesse de couche(s) ne permettant pas la séparation

Le "Non détecté" correspond à une teneur inférieure à notre limite de détection qui est de 0,1 % massique (intervalle de confiance à 95 %).

Validé le 08/10/21  
Par DPA/Yannick LECERCLE  
Technicien

L'accréditation du Cofrac atteste de la compétence technique du laboratoire pour les activités couvertes par l'accréditation et du bon fonctionnement d'un système de management de la qualité adapté. Les résultats ne se rapportent qu'aux objets soumis à l'essai. La reproduction du rapport n'est autorisée que sous sa forme intégrale. Seule la version du rapport d'essai faisant foi est celle se trouvant sur le serveur de résultats de DEKRA Prélèvements & Analyses.

Page 13 / 13

## ANNEXE 4 Recommandations générales de sécurité

Les recommandations générales de sécurité (Arrêté du 21 décembre 2012)

L'identification des matériaux et produits contenant de l'amiante est un préalable à l'évaluation et à la prévention des risques liés à la présence d'amiante dans un bâtiment. Elle doit être complétée par la définition et la mise en œuvre de mesures de gestion adaptées et proportionnées pour limiter l'exposition des occupants présents temporairement ou de façon permanente dans le bâtiment et des personnes appelées à intervenir sur les matériaux ou produits contenant de l'amiante. Ces mesures sont inscrites dans le dossier technique amiante et dans sa fiche récapitulative que le propriétaire constitue et tient à jour en application des dispositions de l'article R. 1334-29-5 du code de la santé publique. La mise à jour régulière et la communication du dossier technique amiante ont vocation à assurer l'information des occupants et des différents intervenants dans le bâtiment sur la présence des matériaux et produits contenant de l'amiante, afin de permettre la mise en œuvre des mesures visant à prévenir les expositions. Les recommandations générales de sécurité définies ci-après rappellent les règles de base destinées à prévenir les expositions. Le propriétaire (ou, à défaut, l'exploitant) de l'immeuble concerné adapte ces recommandations aux particularités de chaque bâtiment et de ses conditions d'occupation ainsi qu'aux situations particulières rencontrées. Ces recommandations générales de sécurité ne se substituent en aucun cas aux obligations réglementaires existantes en matière de prévention des risques pour la santé et la sécurité des travailleurs, inscrites dans le code du travail.

### 1. Informations générales

**a) Dangerosité de l'amiante** Les maladies liées à l'amiante sont provoquées par l'inhalation des fibres. Toutes les variétés d'amiante sont classées comme substances cancérigènes avérées pour l'homme. Elles sont à l'origine de cancers qui peuvent atteindre soit la plèvre qui entoure les poumons (mésothéliomes), soit les bronches et/ou les poumons (cancers broncho-pulmonaires). Ces lésions surviennent longtemps (souvent entre 20 à 40 ans) après le début de l'exposition à l'amiante. Le Centre international de recherche sur le cancer (CIRC) a également établi récemment un lien entre exposition à l'amiante et cancers du larynx et des ovaires. D'autres pathologies, non cancéreuses, peuvent également survenir en lien avec une exposition à l'amiante. Il s'agit exceptionnellement d'épanchements pleuraux (liquide dans la plèvre) qui peuvent être récidivants ou de plaques pleurales (qui épaississent la plèvre). Dans le cas d'empoussièrement important, habituellement d'origine professionnelle, l'amiante peut provoquer une sclérose (asbestose) qui réduira la capacité respiratoire et peut dans les cas les plus graves produire une insuffisance respiratoire parfois mortelle. Le risque de cancer du poumon peut être majoré par l'exposition à d'autres agents cancérigènes, comme la fumée du tabac.

**b) Présence d'amiante dans des matériaux et produits en bon état de conservation** L'amiante a été intégré dans la composition de nombreux matériaux utilisés notamment pour la construction. En raison de son caractère cancérigène, ses usages ont été restreints progressivement à partir de 1977, pour aboutir à une interdiction totale en 1997. En fonction de leur caractéristique, les matériaux et produits contenant de l'amiante peuvent libérer des fibres d'amiante en cas d'usure ou lors d'interventions mettant en cause l'intégrité du matériau ou produit (par exemple perçage, ponçage, découpe, friction...). Ces situations peuvent alors conduire à des expositions importantes si des mesures de protection renforcées ne sont pas prises. Pour rappel, les matériaux et produits répertoriés aux listes A et B de l'annexe 13-9 du code de la santé publique font l'objet d'une évaluation de l'état de conservation dont les modalités sont définies par arrêté. Il convient de suivre les recommandations émises par les opérateurs de repérage dits « diagnostiqueurs » pour la gestion des matériaux ou produits repérés. De façon générale, il est important de veiller au maintien en bon état de conservation des matériaux et produits contenant de l'amiante et de remédier au plus tôt aux situations d'usure anormale ou de dégradation de ceux-ci.

### 2. Intervention de professionnels soumis aux dispositions du code du travail

Il est recommandé aux particuliers d'éviter dans la mesure du possible toute intervention directe sur des matériaux et produits contenant de l'amiante et de faire appel à des professionnels compétents dans de telles situations. Les entreprises réalisant des opérations sur matériaux et produits contenant de l'amiante sont soumises aux dispositions des articles R. 4412-94 à R. 4412-148 du code du travail. Les entreprises qui réalisent des travaux de retrait ou de confinement de matériaux et produits contenant de l'amiante doivent en particulier être certifiées dans les conditions prévues à l'article R. 4412-129. Cette certification est obligatoire à partir du 1er juillet 2013 pour les entreprises effectuant des travaux de retrait sur l'enveloppe extérieure des immeubles bâtis et à partir du 1er juillet 2014 pour les entreprises de génie civil. Des documents d'information et des conseils pratiques de prévention adaptés sont disponibles sur le site Travailler-mieux (<http://www.travailler-mieux.gouv.fr>) et sur le site de l'Institut national de recherche et de sécurité pour la prévention des accidents du travail et des maladies professionnelles (<http://www.inrs.fr>).

### 3. Recommandations générales de sécurité

Il convient d'éviter au maximum l'émission de poussières notamment lors d'interventions ponctuelles non répétées, par exemple :

- perçage d'un mur pour accrocher un tableau ;
- remplacement de joints sur des matériaux contenant de l'amiante ;
- travaux réalisés à proximité d'un matériau contenant de l'amiante en bon état, par exemple des interventions légères dans des boîtiers électriques, sur des gaines ou des circuits situés sous un flochage sans action directe sur celui-ci, de remplacement d'une vanne sur une canalisation calorifugée à l'amiante. L'émission de poussières peut être limitée par humidification locale des matériaux contenant de l'amiante en prenant les mesures nécessaires pour éviter tout risque électrique et/ou en utilisant de préférence des outils manuels ou des outils à vitesse lente. Le port d'équipements adaptés de protection respiratoire est recommandé. Le port d'une combinaison jetable permet d'éviter la propagation de fibres d'amiante en dehors de la zone de travail. Les combinaisons doivent être jetées après chaque utilisation. Des informations sur le choix des équipements de protection sont disponibles sur le site internet amiante de l'INRS à l'adresse suivante : [www.amiante.inrs.fr](http://www.amiante.inrs.fr). De plus, il convient de disposer d'un sac à déchets à proximité immédiate de la zone de travail et d'une éponge ou d'un chiffon humide de nettoyage.

### 4. Gestion des déchets contenant de l'amiante

Les déchets de toute nature contenant de l'amiante sont des déchets dangereux. A ce titre, un certain nombre de dispositions réglementaires, dont les principales sont rappelées ci-après, encadrent leur élimination. Lors de travaux conduisant à un désamiantage de tout ou partie de l'immeuble, la personne pour laquelle les travaux sont réalisés, c'est-à-dire les maîtres d'ouvrage, en règle générale les propriétaires, ont la responsabilité de la bonne gestion des déchets produits, conformément aux dispositions de l'article L. 541-2 du code de l'environnement. Ce sont les producteurs des déchets au sens du code de l'environnement. Les déchets liés au fonctionnement d'un chantier (équipements de protection, matériel, filtres, bâches, etc.) sont de la responsabilité de l'entreprise qui réalise les travaux.

**a. Conditionnement des déchets** Les déchets de toute nature susceptibles de libérer des fibres d'amiante sont conditionnés et traités de manière à ne pas provoquer d'émission de poussières. Ils sont ramassés au fur et à mesure de leur production et conditionnés dans des emballages appropriés et fermés, avec apposition de l'étiquetage prévu par le décret no 88-466 du 28 avril 1988 relatif aux produits contenant de l'amiante et par le code de l'environnement notamment ses articles R. 551-1 à R. 551-13 relatifs aux dispositions générales relatives à tous les ouvrages d'infrastructures en matière de stationnement, chargement ou déchargement de matières dangereuses. Les professionnels soumis aux dispositions du code du travail doivent procéder à l'évacuation des déchets, hors du chantier, aussitôt que possible, dès que le volume le justifie après décontamination de leurs emballages.

**b. Apport en déchèterie** Environ 10 % des déchèteries acceptent les déchets d'amiante lié à des matériaux inertes ayant conservé leur intégrité provenant de ménages, voire d'artisans. Tout autre déchet contenant de l'amiante est interdit en déchèterie. A partir du 1er janvier 2013, les exploitants de déchèterie ont l'obligation de fournir aux usagers les emballages et l'étiquetage appropriés aux déchets d'amiante.

**c. Filières d'élimination des déchets** Les matériaux contenant de l'amiante ainsi que les équipements de protection (combinaison, masque, gants...) et les déchets issus du nettoyage (chiffon...) sont des déchets dangereux. En fonction de leur nature, plusieurs filières d'élimination peuvent être envisagées. Les déchets contenant de l'amiante lié à des matériaux inertes ayant conservé leur intégrité peuvent être éliminés dans des installations de stockage de déchets non dangereux si ces installations disposent d'un casier de stockage dédié à ce type de déchets. Tout autre déchet amianté doit être éliminé dans une installation de stockage pour déchets dangereux ou être vitrifiés. En particulier, les déchets liés au fonctionnement du chantier, lorsqu'ils sont susceptibles d'être contaminés par de l'amiante, doivent être éliminés dans une installation de stockage pour déchets dangereux ou être vitrifiés.

**d. Information sur les déchèteries et les installations d'élimination des déchets d'amiante** Les informations relatives aux déchèteries acceptant des déchets d'amiante lié et aux installations d'élimination des déchets d'amiante peuvent être obtenues auprès :

- de la préfecture ou de la direction régionale de l'environnement, de l'aménagement et du logement (direction régionale et interdépartementale de l'environnement et de l'énergie en Ile-de-France) ou de la direction de l'environnement, de l'aménagement et du logement ;
- du conseil général (ou conseil régional en Ile-de-France) au regard de ses compétences de planification sur les déchets dangereux ;
- de la mairie ;
- ou sur la base de données « déchets » gérée par l'Agence de l'environnement et de la maîtrise de l'énergie, directement accessible sur internet à l'adresse suivante : [www.sinoe.org](http://www.sinoe.org).

**e. Traçabilité** Le producteur des déchets remplit un bordereau de suivi des déchets d'amiante (BSDA, CERFA no 11861). Le formulaire CERFA est téléchargeable sur le site du ministère chargé de l'environnement. Le propriétaire recevra l'original du bordereau rempli par les autres intervenants (entreprise de travaux, transporteur, exploitant de l'installation de stockage ou du site de vitrification). Dans tous les cas, le producteur des déchets devra avoir préalablement obtenu un certificat d'acceptation préalable lui garantissant l'effectivité d'une filière d'élimination des déchets. Par exception, le bordereau de suivi des déchets d'amiante n'est pas imposé aux particuliers voire aux artisans qui se rendent dans une déchèterie pour y déposer des déchets d'amiante lié à des matériaux inertes ayant conservé leur intégrité. Ils ne doivent pas remplir un bordereau de suivi de déchets d'amiante, ce dernier étant élaboré par la déchèterie.

## ANNEXE 5 Certificat de qualification



# CERTIFICAT

DE COMPETENCES

## Diagnosticteur immobilier certifié

DEKRA CERTIFICATION SAS certifie que Monsieur

**Alban BUYSENS**

est titulaire du certificat de compétences N°DTI3574 pour :

	DU	AU
- Constat de Risque d'Exposition au Plomb	17/07/2019	16/07/2024
- Diagnostic amiante sans mention	14/09/2017	13/09/2022
- Diagnostic amiante avec mention	14/09/2017	13/09/2022

Ces compétences répondent aux exigences de compétences définies en vertu du code de la construction et de l'habitation (art. L271-4 et suivants, R271-1 et suivants ainsi que leurs arrêtés d'application\*) pour les diagnostics réglementaires. La preuve de conformité a été apportée par l'évaluation de certification. Ce certificat est valable à condition que les résultats des divers audits de surveillance soient pleinement satisfaisants.

\* Arrêté du 21 novembre 2006 définissant les critères de certification des compétences des personnes physiques opérateurs des constats de risque d'exposition au plomb ou agréés pour réaliser des diagnostics plomb dans les immeubles d'habitation et les critères d'accréditation des organismes de certification modifié par l'arrêté du 7 décembre 2011 ; Arrêté du 25 juillet 2016 définissant les critères de certification des compétences des personnes physiques opérateurs de repérage et d'évaluation périodique de l'état de conservation des matériaux et produits contenant de l'amiante, et d'examen visuel après travaux dans les immeubles bâtis et les critères d'accréditation des organismes de certification ; Arrêté du 30 octobre 2006 définissant les critères de certification des compétences des personnes physiques réalisant l'état relatif à la présence de termites dans le bâtiment et les critères d'accréditation des organismes de certification modifié par les arrêtés des 14 décembre 2009 et du 7 décembre 2011 ; Arrêté du 16 octobre 2006 définissant les critères de certification des compétences des personnes physiques réalisant le diagnostic de performance énergétique ou l'attestation de prise en compte de la réglementation thermique et les critères d'accréditation des organismes de certification modifié par les arrêtés des 08 décembre 2009 et du 13 décembre 2011 ; Arrêté du 6 avril 2007 définissant les critères de certification des compétences des personnes physiques réalisant l'état de l'installation intérieure de gaz et les critères d'accréditation des organismes de certification modifié par les arrêtés des 15 décembre 2009 et 15 décembre 2011 ; Arrêté du 8 juillet 2008 définissant les critères de certification des compétences des personnes physiques réalisant l'état de l'installation intérieure d'électricité et les critères d'accréditation des organismes de certification modifié par les arrêtés des 10 décembre 2009 et 2 décembre 2011.



Le Directeur Général, Yvan MAINGUY  
Bagneux, le 22/07/2019



Numéro d'accréditation :  
4-0081  
Portée disponible  
sur [www.cofrac.fr](http://www.cofrac.fr)

Le non-respect des clauses définies dans les Conditions Générales peuvent rendre ce certificat invalide

Seule la version originale du certificat, avec bande argentée à gauche, fait foi

DEKRA Certification SAS \* 5 avenue Garlande – F92220 Bagneux \* [www.dekra-certification.fr](http://www.dekra-certification.fr)

## ANNEXE 6 Attestations d'assurance et sur l'honneur



XL Insurance

**ATTESTATION D'ASSURANCE  
AU TITRE DES RISQUES ENVIRONNEMENTAUX**

**XL Insurance Company SE**, 61 rue Mstislav Rostropovitch 75017 Paris, France, enregistrée au RCS de Paris sous le numéro 419 408 927, succursale française de **XL Insurance Company SE**, une société européenne au capital de 259 156 875 euros, domiciliée 8 St. Stephen's Green, D02 VK30, Dublin 2, Irlande sous le numéro 641686, compagnie d'assurance autorisée et contrôlée par la Central Bank of Ireland (www.centralbank.ie), atteste que la société :

**DEKRA Industrial SAS  
P.A Limoges Sud Orange  
19 Rue Stuart Mill – CS 70308  
87008 LIMOGES Cedex**

est titulaire auprès de notre société du contrat d'assurance N° **FR00020032LI** dont l'objet est de couvrir les conséquences pécuniaires de la Responsabilité Civile Atteintes à l'Environnement pouvant leur incomber en raison des dommages causés aux tiers dans le cadre des activités couvertes au titre de ce contrat **et notamment dans le cadre des activités suivantes : Mission « Diagnostics de présence d'amiante dans les bâtiments, assistance technique amiante, mesures d'empoussièrisme d'amiante, coordination SPS lors de chantiers de désamiantage », Conseils et accompagnement Amiante et plomb, Stratégies de Prélèvements, Prélèvements et Analyses de tout type de matériaux, air, sols, boues, Rapports d'analyse, Surveillance de l'air sur le lieu du travail, Logiciels de suivi des analyses et des données de chantier**

**MONTANTS DES GARANTIES :**

L'engagement de l'Assureur, toutes garanties confondues, ne peut excéder **8 000 000 EUR**, pour l'ensemble des sinistres réglés au titre d'une même période d'assurance.

Responsabilité Civile Atteintes à l'Environnement

**8.000.000 EUR**  
par sinistre et par période

Il est précisé que les montants indiqués ci-dessus s'entendent sans préjudice des autres sous-limitations telles que mentionnées au contrat et forment la limite des engagements de l'Assureur, quel que soit le nombre de personnes physiques ou morales bénéficiant de la qualité d'assuré, pour l'ensemble des réclamations formulées au cours d'une même année/période d'assurance.

La présente attestation est délivrée pour la période du **01/01/2021 (0h00)** au **01/01/2022 (0h00)** sous réserve des possibilités de suspension ou de résiliation de la garantie prévues au contrat.

La validité, qui ne peut engager l'Assureur au-delà des termes et limites du contrat auquel elle se réfère, cesse pour les risques situés à l'étranger dès lors que ces derniers doivent être obligatoirement souscrits auprès d'Assureurs agréés dans la nation considérée.

Fait à Paris pour valoir ce que de droit le 30/12/2020  
Pour **XL Insurance Company SE**

  
**XL INSURANCE COMPANY SE**  
 SUCCURSALE FRANÇAISE  
 61 RUE MSTISLAV ROSTROPOVITCH - 75017 PARIS  
 RCS PARIS 419 408 927  
 SIÈGE SOCIAL : 8 ST. STEPHEN'S GREEN - DUBLIN (IRLANDE)  
 REPRÉSENTANTS POUR LA FRANCE : SERVICES DE (DRIAS) N° CLAMME

XL Insurance Company SE, 61 rue Mstislav Rostropovitch 75017 Paris, France - Telephone: +33 1 56 92 80 00 [axaxl.com](http://axaxl.com)

XL Insurance Company SE, une société européenne au capital de 259 156 875 euros, domiciliée 8 St. Stephen's Green, Dublin 2, D02 VK30, Irlande sous le numéro 641686, compagnie d'assurance autorisée et contrôlée par la Central Bank of Ireland (www.centralbank.ie). XL Insurance Company SE, Succursale française : 61 rue Mstislav Rostropovitch 75017 Paris, France, enregistrée au RCS de Paris sous le numéro 419 408 927. Administrateurs: P.R.Bradbrook (UK), J.R.Harris (UK), B.R.P.Joseph (UK), Y.Slattey, P. Wilson (UK), D. Palici-Chehab (FR), J. O'Neill, H. Browne



XL Insurance

**ATTESTATION D'ASSURANCE 2021  
DEKRA « Diagnostics Amiante »**

**XL Insurance Company SE**, 61 rue Mstislav Rostropovitch 75017 Paris, France, enregistrée au RCS de Paris sous le numéro 419 408 927, succursale française de XL Insurance Company SE, une société européenne au capital de 259 156 875 euros, domiciliée 8 St. Stephen's Green, D02 VK30, Dublin 2, Irlande sous le numéro 641686, compagnie d'assurance autorisée et contrôlée par la Central Bank of Ireland (www.centralbank.ie), atteste que la société :

**Dekra Industrial SAS  
P.A Limoges Sud Orange, 19 Rue Stuart Mill  
CS 70308 - 87008 LIMOGES Cedex**

a souscrit auprès de notre compagnie le contrat d'assurance **RESPONSABILITÉ CIVILE ENTREPRISE n° FR00019980LI** couvrant les conséquences pécuniaires de la Responsabilité Civile pouvant lui incombent en raison des dommages causés aux tiers dans le cadre des activités couvertes au contrat.

**Les activités** garanties par ce contrat sont notamment : Mission de diagnostics de présence d'amiante dans les bâtiments, d'assistance technique amiante, de mesures d'empoussièrement d'amiante, de coordination SPS lors de chantiers de désamiantage, de conseils et d'accompagnement amiante, stratégies de prélèvements, prélèvements et analyses de tout type de matériaux, air, sols, boues, rapports d'analyse, surveillance de l'air sur le lieu du travail, logiciels de suivi des analyses et des données de chantier

**MONTANT DES GARANTIES**

**RESPONSABILITE CIVILE IMPUTABLE AUX « MISSIONS » (RESPONSABILITE CIVILE PROFESSIONNELLE)**

Dommages immatériels non consécutifs : **4 000 000 Euros** par sinistre et par année d'assurance

**Territorialité : Monde entier sauf USA-Canada**



Il est précisé que les montants de garanties :

- Forment la limite des engagements de l'Assureur pour l'ensemble des réclamations imputables au même fait dommageable et quel que soit le nombre d'Assurés au contrat,
- Constituent, lorsque la précision en est faite, l'engagement maximum de l'Assureur pour toutes les réclamations formulées au cours d'une même année d'assurance,
- S'entendent sans préjudice des autres sous-limitations telles que mentionnées au contrat.

Cette attestation est valable du **1<sup>er</sup> janvier 2021 au 31 décembre 2021** inclus sous réserve des possibilités de suspension ou de résiliation du contrat, en cours d'année d'assurance, pour les cas prévus par le Code des Assurances ou par le contrat.

La validité de la présente attestation, qui ne peut engager l'Assureur au-delà des limites du contrat auquel elle se réfère, cesse pour les risques situés à l'étranger dès lors que l'assurance de ces derniers ne peut être souscrite conformément à la législation locale qu'auprès d'assureurs agréés dans la nation considérée.

Fait à Paris, le 28 décembre 2020



  
**XL Insurance**  
 XL INSURANCE COMPANY SE  
 SUCCURSALE FRANÇAISE  
 61 RUE MISTISLAV ROSTROPOVITCH - 75017 PARIS  
 RCS PARIS 419 408 927  
 SIÈGE SOCIAL : 8 ST STEPHEN'S GREEN - DUBLIN (IRLANDE)  
 REPRÉSENTÉE PAR M. CATHAL SHERIDAN DE COMPTON CLARKE

XL Insurance Company SE, 61 rue Mstislav Rostropovitch 75017 Paris, France - Téléphone : +33 1 56 92 80 00 [axa.com](http://www.axa.com)  
 XL Insurance Company SE, une société européenne au capital de 259 156 875 euros, domiciliée 8 St. Stephen's Green, Dublin 2, D02 VK30, Irlande sous le numéro 641686, compagnie d'assurance autorisée et contrôlée par la Central Bank of Ireland ([www.centralbank.ie](http://www.centralbank.ie)). XL Insurance Company SE, Succursale française : 61 rue Mstislav Rostropovitch 75017 Paris, France, enregistrée au RCS de Paris sous le numéro 419 408 927.  
 Administrateurs : P.R.Bradbrook (UK), J.R.Harris (UK), B.R.P.Joseph (UK), Y.Slattey, P. Wilson (UK), D. Palici-Chehab (FR), J. O'Neill, H. Browne



# **ATTESTATION D'ASSURANCE**

**XL Insurance Company SE**, 61 rue Mstislav Rostropovitch 75017 Paris, France, enregistrée au RCS de Paris sous le numéro 419 408 927, succursale française de **XL Insurance Company SE**, une société européenne au capital de 259 156 875 euros, domiciliée 8 St. Stephen's Green, D02 VK30, Dublin 2, Irlande sous le numéro 641686, compagnie d'assurance autorisée et contrôlée par la Central Bank of Ireland ([www.centralbank.ie](http://www.centralbank.ie)), atteste que la société :

**DEKRA Industrial SAS**  
**P.A Limoges Sud Orange, 19 Rue Stuart Mill**  
**CS 70308 - 87008**  
**LIMOGES Cedex**

a souscrit auprès de notre Société un contrat d'assurance **RESPONSABILITÉ CIVILE ENTREPRISE** n° **FR00019980LI** couvrant les conséquences pécuniaires de la Responsabilité Civile pouvant lui incomber en raison des dommages corporels, matériels et immatériels causés aux tiers dans le cadre des activités couvertes au titre de ce contrat.

**Les activités garanties par ce contrat** sont les suivantes :

- Bureau de contrôle, contrôleur technique, dans tous les domaines de la construction, de la prévention, de la sécurité, de la fiabilité, de la coordination, de l'assistance, de la maintenance, comportant toutes opérations, missions et prestations de conseils, audits, études, expertises, analyses, diagnostics, enquêtes, constats, contrôles, vérifications, formation, information, y compris les diagnostics et contrôles de présence de plomb, radon et insectes, et ce sur tous biens meubles et immeubles, y compris les ouvrages de génie civil, les équipements, les installations, les remontées mécaniques, les systèmes de sécurité incendie, les navires notamment pour la délivrance de certificats sanitaires, et y compris leurs implications sur l'environnement.
- Conseils et accompagnement amiante et plomb, Stratégie de Prélèvements, Prélèvements et Analyses de tout type de matériaux, air, sols, boues, Rapports d'analyses Surveillance de l'air sur le lieu du travail, Logiciels de suivi des analyses et des données de chantier.
- Formation, information, animation, assistance à destination du personnel des entreprises dans les domaines suivants : système sécurité incendie, hygiène et sécurité dans le travail, plans de prévention, audit de conformité du patrimoine bâti, coordination sécurité-santé, mines et carrières.
- Coordinateur « sécurité protection de la santé », coordination SSI, examinateur « qualitel », chargé de sécurité pyrotechnique, mesures de perméabilité à l'air de l'enveloppe des bâtiments et des réseaux aérauliques.
- Assistance, conseils, audits, études, dans les domaines suivants : sûreté de fonctionnement d'équipements et installations, ingénierie qualité, optimisation de la performance en production et maintenance.
- Etudes, formations, informations et assistances techniques, administratives et financières aux maîtres d'ouvrages dans les domaines liés à l'environnement (eau, air, sol, déchets).
- Missions d'assistance à maîtrise d'ouvrage, de maîtrise d'ouvrage déléguée, et missions Amose selon les articles 5 et 6 de l'Ordonnance 2018-937 du 30 octobre 2018.
- Développement et vente, avec installation, formation et maintenance, de logiciels et progiciels pour la gestion technique et administrative des parcs immobiliers et mobiliers des secteurs publics et privés.
- Soutien au développement de l'activité de contrôle des appareils de radiographie des cabinets dentaires.
- **A l'exclusion de toute opération, mission et prestation de maîtrise d'œuvre**, sauf celles très occasionnelles, et sauf celles de maîtrise d'œuvre et de bureau d'études techniques pour la réalisation d'ouvrages et d'installations d'assainissement desservant des bâtiments dans le domaine de l'industrie et des collectivités locales et celles de maîtrise d'œuvre en installations thermiques et climatiques.
- **A l'exclusion de toutes activités ou dommages liés à la présence d'amiante.**

XL Insurance Company SE, 61 rue Mstislav Rostropovitch 75017 Paris, France - Telephone: +33 1 56 92 80 00 [axaxl.com](http://axaxl.com)

XL Insurance Company SE, une société européenne au capital de 259 156 875 euros, domiciliée 8 St. Stephen's Green, Dublin 2, D02 VK30, Irlande sous le numéro 641686, compagnie d'assurance autorisée et contrôlée par la Central Bank of Ireland ([www.centralbank.ie](http://www.centralbank.ie)). XL Insurance Company SE, Succursale française : 61 rue Mstislav Rostropovitch 75017 Paris, France, enregistrée au RCS de Paris sous le numéro 419 408 927.

Administrateurs: P.R.Bradbrook (UK), J.R.Harris (UK), B.R.P.Joseph (UK), Y.Slattey, P. Wilson (UK), D. Palici-Chehab (FR), J. O'Neill, H. Browne

1/2



XL Insurance

**MONTANT DES GARANTIES**

• **RESPONSABILITÉ CIVILE NON IMPUTABLE AUX « FOURNITURES »**  
**(RESPONSABILITÉ CIVILE GÉNÉRALE)**

Pour l'ensemble des  
dommages

15.000.000 euros par sinistre dont :

- atteintes à l'environnement : 1.525.000 euros par sinistre et année d'assurance, ce montant comprenant également les dommages matériels et immatériels
- pour l'ensemble des dommages matériels et immatériels consécutifs ou non consécutifs : 15.000.000 euros par sinistre dont 1.525.000 euros par sinistre pour les dommages immatériels non consécutif
- Faute inexcusable de l'Employeur en France : 7 500 000 Euros pour l'ensemble des sinistres imputables à une même année d'assurance.

• **RESPONSABILITÉ CIVILE IMPUTABLE AUX « FOURNITURES »** **RESPONSABILITÉ CIVILE PROFESSIONNELLE**

Pour l'ensemble des  
dommages

15.000.000 euros par sinistre et année d'assurance dont :

- 6.000.000 euros par sinistre et année d'assurance pour l'ensemble des dommages suivants : dommages immatériels non consécutifs et dommages de même nature que ceux visés aux articles 1792 et 1792-2 du Code civil et dont sont responsables le maître d'œuvre et le bureau d'études techniques réputés constructeurs (en application de l'article 1792-1 1° du Code civil) ou le contrôleur technique (tel que défini à l'article L111-23 du Code de la construction et de l'habitation) pour les ouvrages listés à l'Article L243-1-1 du Code des assurances.

**Territorialité : Monde entier sauf USA-Canada**

Il est précisé que les montants de garanties :

- Forment la limite des engagements de l'Assureur pour l'ensemble des réclamations imputables au même fait dommageable et quel que soit le nombre d'Assurés au contrat,
- Constituent, lorsque la précision en est faite, l'engagement maximum de l'Assureur pour toutes les réclamations formulées au cours d'une même année d'assurance,
- S'entendent sans préjudice des autres sous-limitations telles que mentionnées au contrat.

Cette attestation est valable du 1<sup>er</sup> janvier 2021 au 31 décembre 2021 inclus sous réserve des possibilités de suspension ou de résiliation du contrat, en cours d'année d'assurance, pour les cas prévus par le Code des Assurances ou par le contrat.

La validité de la présente attestation, qui ne peut engager l'Assureur au-delà des limites du contrat auquel elle se réfère, cesse pour les risques situés à l'étranger dès lors que l'assurance de ces derniers ne peut être souscrite conformément à la législation locale qu'auprès d'assureurs agréés dans la nation considérée.

Fait à Paris, le 30 décembre 2020



XL Insurance

XL Insurance Company SE, 61 rue Mstislav Rostropovitch 75017 Paris, France - Telephone: +33 1 56 92 80 00 **AXA**  
 XL Insurance Company SE, une société européenne au capital de 259 156 875 euros, domiciliée à 8 St. Stephen's Green, Dublin 2, D02 VK30, Irlande sous  
 contrôle par la Central Bank of Ireland (www.centralbank.ie). XL Insurance Company SE, Succursale française : 61 rue Mstislav Rostropovitch 75  
 numéro 419 408 927.

Administrateurs: P.R.Bradbrook (UK), J.R.Harris (UK), B.R.P.Joseph (UK), Y.Slatery, P. Wilson (UK), D. Palici-Chehab (FR), J. O'Neill, H. Browne

**XL INSURANCE COMPANY SE**  
 SUCCURSALE FRANÇAISE  
 61 RUE MSTISLAV ROSTROPOVITCH - 75017 PARIS  
 RCS PARIS 419 408 927 - **AXA**  
 SIÈGE SOCIAL: 8 ST STEPHEN'S GREEN - DUBLIN (IRLANDE)  
 REPRÉSENTÉE PAR XL CATLIN SERVICES SE (ORIAS N° C184968)

2/2



# **ATTESTATION SUR L'HONNEUR DU DIRIGEANT** (Article R 2143-3 du C. commande publique)

Je soussigné M. Nicolas BOUVIER, Président de la société DEKRA Industrial SAS, SIREN 433 250 834 RCS Limoges, au capital de 25 060 000 € dont le siège est à LIMOGES (87000) - 19 rue S. Mill - PA Limoges Sud Orange déclare sur l'honneur que la société n'entre dans aucun des cas mentionnés aux articles 2141-1 à 2141-5 et L2141-7 à L 2141-11 du code de la commande publique en vigueur :

## **a) Condamnation pénale définitive :**

- ne pas avoir fait l'objet, depuis moins de cinq ans, d'une condamnation définitive pour l'une des infractions prévues aux articles 222-34 à 222-40; 225-4-1, 225-4-7 ; 313-1, 313-3; 314-1 ; 324-1 , 324-5, 324-6 ; 421-1 à 421-2-4, 421-5 ; aux articles 432-10, 432-11 , 432-12 à 432-16 ; à l'article 433-1, 433-2, 434-9-1, 435-3, 435-4, 435-9, 435-10 , 441-1 à 441-7, 441-9, 445-1 à 445-2-1 et 450-1 du Code pénal, à l'article 1741 à 1743, 1746 ou 1747 du Code général des impôts, et à l'article L. 317-8 du Code de la sécurité intérieure, ou pour une infraction de même nature dans un autre Etat de l'Union européenne ;  
- ne pas être exclu des marchés publics, à titre de peine principale ou complémentaire prononcée par le juge pénal, sur le fondement des articles 131-10 ou 131-39 du Code pénal ;

## **b) Lutte contre le travail illégal :**

- ne pas avoir fait l'objet, depuis moins de cinq ans, d'une condamnation définitive pour les infractions mentionnées aux articles L. 8221-1, L. 8221-3, L. 8221-5 , L. 8231-1, L. 8241-1, L. 8251-1 et L. 8251-2 du Code du travail, ou pour des infractions de même nature dans un autre Etat de l'Union européenne ;  
- pour les contrats administratifs, ne pas faire l'objet d'une mesure d'exclusion, en application des articles L. 8272-4, R. 8272-10 et R. 8272-11 du Code du travail ;

## **c) Obligation d'emploi des travailleurs handicapés ou assimilés :**

- être en règle, au cours de l'année précédant celle au cours de laquelle a lieu le lancement de la consultation, au regard des articles L. 5212-1 à L. 5212-11 du Code du travail;

## **d) Liquidation judiciaire, redressement judiciaire, faillite personnelle:**

- ne pas être admis à une procédure de RJ au sens de l'article L. 631-1 du Code de commerce ou à une procédure équivalente régie par un droit étranger, ou justifier d'une habilitation à poursuivre ses activités pendant la durée prévisible d'exécution du marché public ou de l'accord-cadre ;  
- ne pas être admise à procédure de LJ au sens de l'article L. 640-1 du Code de commerce ou à une procédure équivalente régie par un droit étranger,  
- ne pas être en état de faillite personnelle en application des articles L. 653-1 à L. 653-8 du même Code, et ne pas faire l'objet d'une procédure équivalente régie par un droit étranger ;

## **f) Situation fiscale et sociale :**

- avoir, au 31/12 de l'année précédant celle au cours de laquelle a lieu le lancement de la consultation, souscrit les déclarations lui incombant en matière fiscale et sociale et acquitté les impôts et cotisations exigibles, ou s'être acquitté spontanément de ces impôts et cotisations avant la date du lancement de la présente consultation ou avoir constitué spontanément avant cette date des garanties jugées suffisantes.

## **g) Egalité professionnelle entre les femmes et les hommes :**

- ne pas avoir fait l'objet, depuis moins de cinq ans, d'une condamnation définitive pour les infractions mentionnées à l'article L. 1146-1 du Code du travail ;

## **h) Il est également attester ici en tant que de besoin que la société :**

- a fourni des renseignements exacts dans le formulaire DC2, et ses annexes.  
- verse les congés payés à ses salariés (non assujettie au règlement d'une cotisation auprès d'une caisse de congés),  
- ne fait l'objet d'aucune notification d'observation des règles de prévention des accidents du travail par la CRAM,  
- fait partie d'un Groupe au sein duquel chaque filiale dispose de son entière autonomie commerciale et concurrentielle

Etabli au PLESSIS ROBINSON, le 04 janvier 2021

Pour servir et valoir ce que de droit

Pour DEKRA Industrial  
Nicolas BOUVIER  
Président



ANNEXE 7 **Autres documents****Annexe CCTP - Descriptif sommaire des travaux par pièce.pdf 1/48**

**Préfecture de l'Eure**

*Réfection de la résidence d'habitation de la sous-préfecture des Andelys*  
10 rue de la Sous-Préfecture, 27700 Les Andelys



Dossier de Consultation des Entreprises (D.C.E.)

Document annexe n°01

**Descriptif sommaire des travaux par pièce**

*Maître d'Ouvrage*

**Préfecture de l'Eure**  
Boulevard Georges Chauvin  
27022 - Evreux CEDEX  
valerie.ludwig@eure.gouv.fr  
02 32 78 27 27

*Assistant du Maître d'Ouvrage*

**CubiK AMO**  
36 rue Bernard Chédeville  
27100 Le Vaudreuil  
contact@cubik-amo.fr  
02 85 29 17 76

Indice 2 - 26/05/21

## Annexe CCTP - Descriptif sommaire des travaux par pièce.pdf 2/48

Réfection de la résidence d'habitation de la sous-préfecture des Andelys  
27700 Les Andelys

**CCTP – Annexe 01**  
*Descriptif sommaire des travaux*

## Sommaire

<b>I.</b>	<b>Contexte.....</b>	<b>4</b>
I.1.	Rôle du présent document.....	4
I.2.	Contexte de l'opération .....	4
<b>II.</b>	<b>Sous-sol .....</b>	<b>5</b>
II.1.	Cave 1 .....	5
II.2.	Cave 2 .....	6
II.3.	Cave 3 .....	7
II.4.	Cave 4 .....	8
II.5.	Cave 5 .....	9
II.6.	Palier .....	10
II.7.	Chaufferie .....	11
II.8.	Sas .....	12
<b>III.</b>	<b>Rez-de-chaussée .....</b>	<b>13</b>
III.1.	Sas d'entrée.....	13
III.2.	Hall d'entrée.....	14
III.3.	Sas .....	15
III.4.	WC .....	16
III.5.	Bureau .....	17
III.6.	Salle à manger .....	18
III.7.	Salon .....	19
III.8.	Cuisine.....	20
III.9.	Annexe cuisine.....	21
III.10.	Arrière-cuisine.....	22
III.11.	Salon particulier .....	23
<b>IV.</b>	<b>1<sup>er</sup> étage.....</b>	<b>24</b>
IV.1.	Palier .....	24
IV.2.	Sas .....	26
IV.3.	WC .....	27
IV.4.	Chambre 1.....	29
IV.5.	Salle de bain 1 .....	30



CubiK AMO - 26/05/21

Page 2 sur 48

## Annexe CCTP - Descriptif sommaire des travaux par pièce.pdf 3/48

Réfection de la résidence d'habitation de la sous-préfecture des Andelys  
27700 Les Andelys

**CCTP – Annexe 01**  
*Descriptif sommaire des travaux*

IV.6.	Dépot.....	31
IV.7.	Chambre 2.....	32
IV.8.	Chambre 3.....	34
IV.9.	Salle de bain 2 .....	36
IV.10.	Buanderie .....	37
IV.11.	Couloir .....	38
IV.12.	Chambre 4.....	39
IV.13.	Salle de bain 3 .....	40
IV.14.	Chambre 5.....	42
IV.15.	Salle de bain 4 .....	44
<b>V.</b>	<b>Combles .....</b>	<b>46</b>
V.1.	Ensemble des combles.....	46
<b>VI.</b>	<b>Extérieurs.....</b>	<b>48</b>
VI.1.	Couverture.....	48
VI.2.	Façade / Maçonnerie.....	48



CubiK AMO - 26/05/21

Page 3 sur 48

## I. Contexte

### I.1. Rôle du présent document

Ce document intitulé *Descriptif sommaire des travaux à réaliser* est fourni à titre indicatif en complément des autres documents composant le DCE. Il permet d'obtenir un aperçu de l'ensemble des travaux à réaliser, pièce par pièce et lot par lot. Il réalise également un bref inventaire des équipements et de l'état existant de la pièce.

### I.2. Contexte de l'opération

Le présent DCE porte sur l'opération de rénovation de la résidence de la sous-préfecture de l'Eure aux Andelys. Les travaux de rénovation portent notamment sur les planchers, la charpente et la couverture suite à des infiltrations d'eau qui ont endommagé les éléments bois principalement.

La quantité de travaux est conséquente, et ils seront subdivisés selon le nombre de lots suivant :

Lot n°	Intitulé
1	Maçonnerie / VRD
2	Charpente bois
3	Couverture ardoise et zinc, étanchéité
4	Traitements fongicides et remontées capillaires
5	Peinture, ravalement
6	Revêtements de sols
7	Parquet bois
8	Plomberie, chauffage, ventilation
9	Menuiseries extérieures



**II. Sous-sol****II.1. Cave 1****II.1.1. Informations générales – Etat existant**

Nom	Cave 1
Niveau	Sous-sol
Surface approx.	21.3 m <sup>2</sup>
Sol	
Plafond	Voute brique
Murs	Briques
Menuiseries	1 soupirail châssis bois
Equipements	-

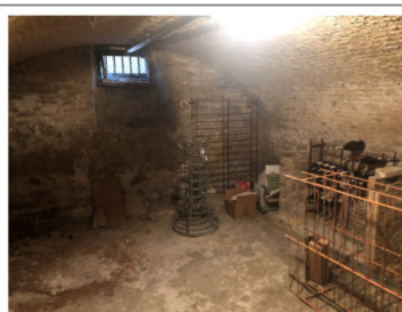
**II.1.2. Travaux prévus**

Lot 01	<ul style="list-style-type: none"> <li>- Evacuation du mobilier restant dans la pièce</li> <li>- Dépose des murets à droite de la pièce</li> <li>- Dépose des restes de tommelette</li> <li>- Grattage des sols « meubles »</li> <li>- Dépose du châssis bois du soupirail</li> <li>- Mise en place d'un nouveau sol en graviers</li> </ul>
Lot 02	- Sans objet
Lot 03	- Sans objet
Lot 04	<ul style="list-style-type: none"> <li>- Brulage et pulvérisation de fongicides sur l'ensemble du sol de la pièce</li> <li>- Brulage, brossage et pulvérisation de fongicide sur l'ensemble des murs et de la voute de la pièce</li> <li>- Traitement des 2 murs de refend contre les remontées capillaires</li> </ul>
Lot 05	- Sans objet
Lot 06	- Sans objet
Lot 07	- Sans objet
Lot 08	- Mise en place d'une bouche d'extraction reliée au système de ventilation
Lot 09	- Mise en place d'un châssis + grille métallique en remplacement

**II.1.3. Etat souhaité**

Aspects similaires en tous points à l'aspect originel + nouveau sol : graviers



**II.2. Cave 2****II.2.1. Informations générales – Etat existant**

Nom	Cave 2	
Niveau	Sous-sol	
Surface approx.	14.3 m²	
Sol		
Plafond	Voute briques	
Murs	Briques	
Menuiseries	1 soupirail châssis bois	
Equipements	Arrivées EP et gaz	

**II.2.2. Travaux prévus**

Lot 01	<ul style="list-style-type: none"> <li>- Evacuation du mobilier restant dans la pièce</li> <li>- Dépose et évacuation du bâti de porte</li> <li>- Dépose des restes de tomme</li> <li>- Grattage des sols « meubles »</li> <li>- Dépose du châssis bois du soupirail</li> <li>- Mise en place d'un nouveau sol en graviers</li> </ul>
Lot 02	- Sans objet
Lot 03	- Sans objet
Lot 04	<ul style="list-style-type: none"> <li>- Brulage et pulvérisation de fongicides sur l'ensemble du sol de la pièce</li> <li>- Brulage, brossage et pulvérisation de fongicide sur l'ensemble des murs et de la voute de la pièce</li> <li>- Traitement des 2 murs de refend contre les remontées capillaires</li> </ul>
Lot 05	- Sans objet
Lot 06	- Sans objet
Lot 07	- Sans objet
Lot 08	- Sans objet
Lot 09	- Mise en place d'un châssis + grille métallique en remplacement

**II.2.3. Etat souhaité**

Aspect similaire en tous points à l'aspect originel + nouveau sol en graviers



**II.3. Cave 3****II.3.1. Informations générales – Etat existant**

Nom	Cave 3	
Niveau	Sous-sol	
Surface approx.	36.3 m²	
Sol		
Plafond	Voute briques	
Murs	Briques + 1 mur agglos	
Menuiseries	2 soupiraux châssis bois Trappe d'accès métallique	
Equipements	Conduits divers Ballon ECS	

**II.3.2. Travaux prévus**

Lot 01	<ul style="list-style-type: none"> <li>- Evacuation du mobilier restant dans la pièce</li> <li>- Dépose des restes de tomme</li> <li>- Dépose d'une porte + châssis bois</li> <li>- Grattage des sols « meubles »</li> <li>- Dépose du châssis bois du soupirail</li> <li>- Création d'un mur en agglos pour comblement porte bois déposée</li> <li>- Mise en place d'un nouveau sol en graviers</li> </ul>
Lot 02	- Sans objet
Lot 03	- Sans objet
Lot 04	<ul style="list-style-type: none"> <li>- Brulage et pulvérisation de fongicides sur une partie du sol de la pièce</li> <li>- Brulage, brossage et pulvérisation de fongicide sur une partie des murs et de la voute de la pièce</li> <li>- Traitement d'un mur de refend contre les remontées capillaires</li> </ul>
Lot 05	- Sans objet
Lot 06	- Sans objet
Lot 07	- Sans objet
Lot 08	- Mise en place d'un système de ventilation (dans ce local : ventilateur d'extraction, 1 bouche d'extraction, gaines, voir plan)
Lot 09	- Mise en place de 2 châssis + grilles métalliques pour soupiraux

**II.3.3. Etat souhaité**

Aspect similaire en tous points à l'aspect originel + nouveau sol graviers



Réfection de la résidence d'habitation de la sous-préfecture des Andelys  
27700 Les Andelys

**CCTP – Annexe 01**  
*Descriptif sommaire des travaux*

## II.4. Cave 4

### II.4.1. Informations générales – Etat existant

Nom	Cave 4
Niveau	Sous-sol
Surface approx.	20.7 m²
Sol	
Plafond	Voute briques
Murs	Briques
Menuiseries	1 soupirail châssis bois
Equipements	-



### II.4.2. Travaux prévus

Lot 01	- Evacuation du mobilier restant dans la pièce - Dépose du châssis bois du soupirail
Lot 02	- Sans objet
Lot 03	- Sans objet
Lot 04	- Sans objet
Lot 05	- Sans objet
Lot 06	- Sans objet
Lot 07	- Sans objet
Lot 08	- Mise en place d'une bouche d'extraction reliée au système de ventilation
Lot 09	- Mise en place d'un châssis + grille métallique en remplacement

### II.4.3. Etat souhaité

Aspect similaire en tous points à l'aspect originel



CubiK AMO - 26/05/21

Page 8 sur 48

Réfection de la résidence d'habitation de la sous-préfecture des Andelys  
27700 Les Andelys

**CCTP – Annexe 01**  
*Descriptif sommaire des travaux*

## II.5. Cave 5

### II.5.1. Informations générales – Etat existant

Nom	Cave 5
Niveau	Sous-sol
Surface approx.	25.4 m²
Sol	
Plafond	Voute briques
Murs	Briques
Menuiseries	1 soupirail châssis bois
Equipements	-



### II.5.2. Travaux prévus

Lot 01	- Evacuation du mobilier restant dans la pièce - Dépose du châssis bois du soupirail
Lot 02	- Sans objet
Lot 03	- Sans objet
Lot 04	- Sans objet
Lot 05	- Sans objet
Lot 06	- Sans objet
Lot 07	- Sans objet
Lot 08	- Sans objet
Lot 09	- Mise en place d'un châssis + grille métallique en remplacement

### II.5.3. Etat souhaité

Aspect similaire en tous points à l'aspect originel



CubiK AMO - 26/05/21

Page 9 sur 48

**II.6. Palier****II.6.1. Informations générales – Etat existant**

Nom	Palier
Niveau	Sous-sol
Surface approx.	12.7 m <sup>2</sup>
Sol	Tomette (partiellement)
Plafond	Voute briques
Murs	Briques
Menuiseries	-
Equipements	Canalisations eau et gaz

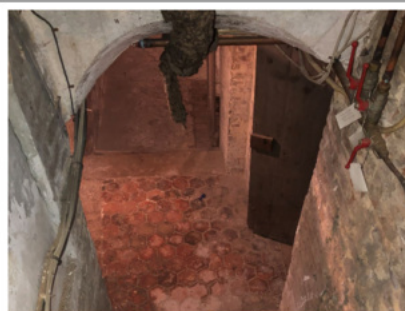
**II.6.2. Travaux prévus**

Lot 01	- Dépose de la tomme - Grattage des sols
Lot 02	- Sans objet
Lot 03	- Sans objet
Lot 04	- Brulage et pulvérisation de fongicides sur l'ensemble du sol - Brulage, brossage et pulvérisation de fongicide sur une partie des murs et de la voute de la pièce - Traitement de 2 murs de refend contre les remontées capillaires - Traitement des bois de la sous-face de l'escalier et des colombages accessibles sur le mur de refend avec le WC du RDC, si leur état le permet, par injection et pulvérisation abondante
Lot 05	- Sans objet
Lot 06	- Sans objet
Lot 07	- Sans objet
Lot 08	- Sans objet
Lot 09	- Sans objet

**II.6.3. Etat souhaité**

Aspect similaire en tous points à l'aspect originel + nouveau sol graviers



Réfection de la résidence d'habitation de la sous-préfecture des Andelys  
27700 Les Andelys

**CCTP – Annexe 01**  
*Descriptif sommaire des travaux*

## II.7. Chaufferie

### II.7.1. Informations générales – Etat existant

Nom	Chaufferie
Niveau	Sous-sol
Surface approx.	33.6 m²
Sol	Tomettes
Plafond	Voute briques
Murs	Briques + 1 mur agglos
Menuiseries	1 soupirail acier neuf
Equipements	Chaudière gaz + équipements annexes



### II.7.2. Travaux prévus

Lot 01	- Evacuation du mobilier restant dans la pièce - Dépose du châssis bois du soupirail
Lot 02	- Sans objet
Lot 03	- Sans objet
Lot 04	- Traitement d'un mur de refend contre les remontées capillaires
Lot 05	- Sans objet
Lot 06	- Sans objet
Lot 07	- Sans objet
Lot 08	- Sans objet
Lot 09	- Mise en place d'un châssis + grille métallique en remplacement

### II.7.3. Etat souhaité

Aspect similaire en tous points à l'aspect originel



CubiK AMO - 26/05/21

Page 11 sur 48

Réfection de la résidence d'habitation de la sous-préfecture des Andelys  
27700 Les Andelys

**CCTP – Annexe 01**  
*Descriptif sommaire des travaux*

## II.8. Sas

### II.8.1. Informations générales – Etat existant

Nom	Sas	
Niveau	Sous-sol	
Surface approx.	8.9 m²	
Sol		
Plafond	Voute briques	
Murs	Brique + cloisons grillagées	
Menuiseries	1 porte métallique vers ext.	
Equipements	-	

### II.8.2. Travaux prévus

Lot 01	- Sans objet
Lot 02	- Sans objet
Lot 03	- Sans objet
Lot 04	- Sans objet
Lot 05	- Sans objet
Lot 06	- Sans objet
Lot 07	- Sans objet
Lot 08	- Sans objet
Lot 09	- Sans objet

### II.8.3. Etat souhaité

Aspect similaire en tous points à l'aspect originel



CubiK AMO - 26/05/21

Page 12 sur 48

Réfection de la résidence d'habitation de la sous-préfecture des Andelys  
27700 Les Andelys

**CCTP – Annexe 01**  
*Descriptif sommaire des travaux*

### III. Rez-de-chaussée

#### III.1. Sas d'entrée

##### III.1.1. Informations générales – Etat existant

Nom	Sas d'entrée
Niveau	RDC
Surface approx.	6.9 m <sup>2</sup>
Sol	Carrelage
Plafond	Plâtre
Murs	Maçonnerie lourde
Menuiseries	4 ensembles vitrés 2 double portes vitrées
Equipements	-



##### III.1.2. Travaux prévus

Lot 01	- Sans objet
Lot 02	- Sans objet
Lot 03	- Réfection du complexe d'étanchéité - Inspection des descentes EP et réfection / remplacement si nécessaire
Lot 04	- Sans objet
Lot 05	- Sans objet
Lot 06	- Sans objet
Lot 07	- Sans objet
Lot 08	- Sans objet
Lot 09	- Inspection des menuiseries extérieures - Travaux de réparation des joints / quincaillerie ... si nécessaire

##### III.1.3. Etat souhaité

Aspect similaire en tous points à l'aspect originel



CubiK AMO - 26/05/21

Page 13 sur 48

Réfection de la résidence d'habitation de la sous-préfecture des Andelys  
27700 Les Andelys

**CCTP – Annexe 01**  
*Descriptif sommaire des travaux*

### III.2. Hall d'entrée

#### III.2.1. Informations générales – Etat existant

Nom	Hall d'entrée	
Niveau	RDC	
Surface approx.	31.4 m²	
Sol	Carreaux de ciment	
Plafond	-	
Murs	Plâtre + boiseries	
Menuiseries	1 porte vitrée Plusieurs portes bois	
Equipements	Radiateur, placards bois	

#### III.2.2. Travaux prévus

Lot 01	<ul style="list-style-type: none"> <li>- Dépose et stockage du radiateur fonte</li> <li>- Dépose soignée de l'ensemble des carreaux de ciment pour réutilisation</li> <li>- Dépose des lambourdes et décaissement du remplissage jusqu'à l'extrados de la voute</li> <li>- (Maintien d'un moyen de circulation)</li> <li>- Réfection de la première marche en pierre de l'escalier de 4 marches</li> <li>- Après interventions des lots 02 et 04, rencaissement en sable et réalisation d'une chape maigre</li> <li>- Remise en place des carreaux de ciment à l'identique</li> </ul>
Lot 02	- Une fois le plancher découvert, constatation de son état et, si nécessaire, remplacement de certaines parties
Lot 03	- Sans objet
Lot 04	- Une fois le plancher découvert, constatation de son état et, si nécessaire, traitement de certaines parties
Lot 05	- Peinture radiateurs / canalisations apparentes
Lot 06	- Sans objet
Lot 07	- Sans objet
Lot 08	- Remise en place du radiateur fonte après interventions des autres corps d'état
Lot 09	<ul style="list-style-type: none"> <li>- Inspection des menuiseries extérieures</li> <li>- Travaux de réparation des joints / quincaillerie ... si nécessaire</li> </ul>

#### III.2.3. Etat souhaité

Aspect strictement identique à l'état actuel.



CubiK AMO - 26/05/21

Page 14 sur 48

Réfection de la résidence d'habitation de la sous-préfecture des Andelys  
27700 Les Andelys

**CCTP – Annexe 01**  
*Descriptif sommaire des travaux*

### III.3. Sas

#### III.3.1. Informations générales – Etat existant

Nom	Sas
Niveau	RDC
Surface approx.	6.2 m²
Sol	Parquet + sol souple
Plafond	Plâtre
Murs	Plâtre + faïence
Menuiseries	3 portes bois
Equipements	Radiateur fonte, lavabo, placards



#### III.3.2. Travaux prévus

Lot 01	<ul style="list-style-type: none"> <li>- Dépose du lavabo et du radiateur fonte + faïence murale</li> <li>- Dépose des revêtements de sols + plinthes et du plancher (parquet + lambourdes), en contournant les placards</li> <li>- Décaissement du remplissage jusqu'à l'extrados de la voute</li> <li>- Piquetage d'un mur sur 1.50m en partant du plancher bas (selon plan)</li> <li>- Après interventions des lots 02 et 04, rencaissement en sable et réalisation d'une chape maigre</li> <li>- Après intervention du lot 04 sur le mur piqueté, application d'un enduit à la chaux pour raplanir la surface dégradée</li> </ul>
Lot 02	- Une fois le plancher découvert, constatation de son état et, si nécessaire, remplacement de certaines parties
Lot 03	- Sans objet
Lot 04	<ul style="list-style-type: none"> <li>- Brulage et pulvérisation du sol jusqu'à l'extrados de la voute</li> <li>- Brulage, brossage et pulvérisation de fongicide sur le mur piqueté</li> <li>- Application d'un convertisseur de sels sur ce mur</li> <li>- Injections sur ce mur</li> </ul>
Lot 05	<ul style="list-style-type: none"> <li>- Remise en peinture de l'ensemble de la pièce (murs / menuiseries / boiseries)</li> <li>- Peinture radiateur / canalisations apparentes</li> </ul>
Lot 06	- Mise en place d'un sol carrelé + plinthes
Lot 07	- Sans objet
Lot 08	<ul style="list-style-type: none"> <li>- Fourniture et pose d'un nouveau meuble lavabo 1 vasque</li> <li>- Remise en place du radiateur en fonte, emplacement similaire à l'existant</li> </ul>
Lot 09	- Sans objet

#### III.3.3. Etat souhaité

Sol : nouveau sol carrelé

Plafond : pas de modifications

Murs : Aspect similaire à existant : reprise en peinture de l'ensemble des murs



CubiK AMO - 26/05/21

Page 15 sur 48

**III.4. WC****III.4.1. Informations générales – Etat existant**

Nom	WC	Pas de photo exploitable
Niveau	RDC	
Surface approx.	2.0 m <sup>2</sup>	
Sol	Parquet + sol souple	
Plafond	Plâtre	
Murs	Plâtre	
Menuiseries	1 porte bois vitrée 2 fenêtres PVC	
Equipements	WC	

**III.4.2. Travaux prévus**

Lot 01	<ul style="list-style-type: none"> <li>- Dépose du WC</li> <li>- Dépose des revêtements de sols + plinthes et du plancher (parquet + lambourdes)</li> <li>- Décaissement du remplissage jusqu'à l'extrados de la voute</li> <li>- Après interventions des lots 02 et 04, rencaissement en sable et réalisation d'une chape maigre</li> <li>- Après interventions des lots 02 et 04, mise en place d'un faux plafond plâtre sur l'ensemble de la pièce (exception faite des marches bois apparentes)</li> </ul>
Lot 02	- Une fois le plancher découvert, constatation de son état et, si nécessaire, traitement / remplacement de certaines parties
Lot 03	- Sans objet
Lot 04	<ul style="list-style-type: none"> <li>- Brulage et pulvérisation du sol jusqu'à l'extrados de la voute</li> <li>- Traitement des bois des linteaux des fenêtres PVC de la pièce, par injection et pulvérisation si leur état le permet.</li> </ul>
Lot 05	<ul style="list-style-type: none"> <li>- Remise en peinture de l'ensemble des murs et du plafond de la pièce</li> <li>- Remise en peinture radiateur / canalisations</li> </ul>
Lot 06	- Mise en place d'un sol carrelé + plinthes
Lot 07	- Sans objet
Lot 08	- Fourniture et pose d'un nouveau WC en remplacement de celui déposé
Lot 09	<ul style="list-style-type: none"> <li>- Inspection des menuiseries extérieures</li> <li>- Travaux de réparation des joints / quincaillerie ... si nécessaire</li> </ul>

**III.4.3. Etat souhaité**

Sol : nouveau sol carrelé

Plafond : nouveau plafond plâtre

Murs : Aspect similaire à existant : reprise en peinture de l'intégralité des murs



**III.5. Bureau****III.5.1. Informations générales – Etat existant**

Nom	Bureau
Niveau	RDC
Surface approx.	14.9 m <sup>2</sup>
Sol	Parquet + sol souple
Plafond	Plâtre
Murs	Plâtre
Menuiseries	2 portes bois 1 fenêtre PVC
Equipements	Radiateur fonte, placards bois

**III.5.2. Travaux prévus**

Lot 01	<ul style="list-style-type: none"> <li>- Dépose intégrale du placard d'angle</li> <li>- Déplacement et stockage radiateur</li> <li>- Dépose des revêtements de sols + plinthes et du plancher (parquet + lambourdes)</li> <li>- Décaissement du remplissage jusqu'à l'extrados de la voute</li> </ul>
Lot 02	<ul style="list-style-type: none"> <li>- Une fois le plancher découvert, constatation de son état et, si nécessaire, traitement / remplacement de certaines parties</li> <li>- Remblaiement du plancher en vermiculite</li> <li>- Pose lambourdes + plaques bois OSB pour sol souple</li> </ul>
Lot 03	- Sans objet
Lot 04	<ul style="list-style-type: none"> <li>- Brulage et pulvérisation du sol jusqu'à l'extrados de la voute</li> <li>- Brulage, brossage et pulvérisation de fongicide sur les murs piquetés</li> <li>- Application d'un convertisseur de sels sur ces murs</li> <li>- Injections sur ces murs</li> </ul>
Lot 05	<ul style="list-style-type: none"> <li>- Remise en peinture de l'ensemble des murs de la pièce</li> <li>- Remise en peinture du radiateur fonte + canalisations apparentes</li> </ul>
Lot 06	- Pose sol souple PVC « vinyle tissé » et plinthes bois identiques existantes
Lot 07	- Sans objet
Lot 08	- Remise en place du radiateur
Lot 09	<ul style="list-style-type: none"> <li>- Inspection des menuiseries extérieures</li> <li>- Travaux de réparation des joints / quincaillerie ... si nécessaire</li> </ul>

**III.5.3. Etat souhaité**

Sol : nouveau sol souple « vinyle tissé »

Plafond : plafond existant

Murs : Aspect similaire à existant : reprise en peinture de l'intégralité des murs



Réfection de la résidence d'habitation de la sous-préfecture des Andelys  
27700 Les Andelys

**CCTP – Annexe 01**  
*Descriptif sommaire des travaux*

### III.6. Salle à manger

#### III.6.1. Informations générales – Etat existant

Nom	Salle à manger	
Niveau	RDC	
Surface approx.	31.4 m²	
Sol	Parquet chevrons	
Plafond	Plâtre	
Murs	Plâtre + boiseries	
Menuiseries	2 portes bois 2 fenêtres PVC 1 porte-fenêtre PVC	
Equipements	2 radiateurs fonte 1 cheminée brique	

#### III.6.2. Travaux prévus

Lot 01	<ul style="list-style-type: none"> <li>- Déplacement et stockage radiateurs</li> <li>- Dépose intégrale du parquet</li> <li>- Dépose des boiseries et plinthes situées sous les 2 fenêtres à traiter</li> <li>- Décaissement du remplissage jusqu'à l'extrados de la voute</li> <li>- Mise en place de carreaux de ciments aux embrasures des fenêtres et portes</li> </ul>
Lot 02	<ul style="list-style-type: none"> <li>- Une fois le plancher découvert, constatation de son état et, si nécessaire, remplacement de certaines parties</li> <li>- Rencaissement du plancher en vermiculite</li> </ul>
Lot 03	- Sans objet
Lot 04	<ul style="list-style-type: none"> <li>- Brulage et pulvérisation du sol jusqu'à l'extrados de la voute</li> <li>- Traitement fongicide des maçonneries au niveau des allèges</li> </ul>
Lot 05	<ul style="list-style-type: none"> <li>- Remise en peinture des allèges</li> <li>- Remise en peinture des radiateurs fonte + canalisations apparentes</li> </ul>
Lot 06	- Sans objet.
Lot 07	- Nouveau parquet chêne en point de Hongrie, à l'identique + plinthes (identiques aux existantes)
Lot 08	- Remise en place des radiateurs
Lot 09	<ul style="list-style-type: none"> <li>- Inspection des menuiseries extérieures</li> <li>- Travaux de réparation des joints / quincaillerie ... si nécessaire</li> </ul>

#### III.6.3. Etat souhaité

Sol : nouveau parquet identique à l'existant + carreaux de ciment aux embrasures

Plafond : plafond existant – pas de modification

Murs : Remplacement à l'identique des boiseries sous fenêtres



CubiK AMO - 26/05/21

Page 18 sur 48

**III.7. Salon****III.7.1. Informations générales – Etat existant**

Nom	Salon	
Niveau	RDC	
Surface approx.	39.3 m²	
Sol	Parquet chevrons	
Plafond	Plâtre	
Murs	Plâtre + boiseries	
Menuiseries	3 portes bois 2 fenêtres PVC 1 porte-fenêtre PVC	
Equipements	2 radiateurs fonte 1 cheminée marbre	

**III.7.2. Travaux prévus**

Lot 01	<ul style="list-style-type: none"> <li>- Déplacement et stockage radiateurs</li> <li>- Dépose intégrale du parquet</li> <li>- Dépose des boiseries et plinthes situées sous les 2 fenêtres à traiter</li> <li>- Décaissement du remplissage jusqu'à l'extrados de la voute</li> <li>- Mise en place de carreaux de ciments aux embrasures des fenêtres et portes</li> </ul>
Lot 02	<ul style="list-style-type: none"> <li>- Une fois le plancher découvert, constatation de son état et, si nécessaire, remplacement de certaines parties</li> <li>- Rencaissement du plancher en vermiculite</li> </ul>
Lot 03	- Sans objet
Lot 04	- Brulage et pulvérisation du sol jusqu'à l'extrados de la voute
Lot 05	<ul style="list-style-type: none"> <li>- Remise en peinture des radiateurs fonte + canalisations apparentes</li> <li>- Remise en peinture du plafond suite dégât des eaux</li> </ul>
Lot 06	- Sans objet
Lot 07	- Nouveau parquet chêne en point de Hongrie, à l'identique + plinthes (identiques aux existantes)
Lot 08	- Remise en place des radiateurs
Lot 09	<ul style="list-style-type: none"> <li>- Inspection des menuiseries extérieures</li> <li>- Travaux de réparation des joints / quincaillerie ... si nécessaire</li> </ul>

**III.7.3. Etat souhaité**

Sol : nouveau parquet identique à l'existant

Plafond : remise en peinture à l'identique

Murs : pas de modification



Réfection de la résidence d'habitation de la sous-préfecture des Andelys  
27700 Les Andelys

**CCTP – Annexe 01**  
*Descriptif sommaire des travaux*

### III.8. Cuisine

#### III.8.1. Informations générales – Etat existant

Nom	Cuisine	
Niveau	RDC	
Surface approx.	20.8 m²	
Sol	Carrelage	
Plafond	Plâtre	
Murs	Plâtre	
Menuiseries	1 porte bois 1 fenêtre PVC 1 porte PVC	
Equipements	Equipement cuisine Compteur électrique	

#### III.8.2. Travaux prévus

Lot 01	<ul style="list-style-type: none"> <li>- Mise en place des protections et aménagements nécessaire pour faire de la cuisine le réfectoire servant au personnel du chantier</li> <li>- Dépose et évacuation du carrelage existant</li> <li>- Réparations fissures (si existantes)</li> <li>- Mise en œuvre d'une chape maigre (ravoilage)</li> </ul>
Lot 02	- Sans objet
Lot 03	- Sans objet
Lot 04	- Sans objet
Lot 05	- Sans objet
Lot 06	- Fourniture et pose d'un carrelage 30 x 30 + plinthes
Lot 07	- Sans objet
Lot 08	- Sans objet
Lot 09	<ul style="list-style-type: none"> <li>- Inspection des menuiseries extérieures</li> <li>- Travaux de réparation des joints / quincaillerie ... si nécessaire</li> </ul>

#### III.8.3. Etat souhaité

Seul changement : nouveau sol carrelé



CubiK AMO - 26/05/21

Page 20 sur 48

Réfection de la résidence d'habitation de la sous-préfecture des Andelys  
27700 Les Andelys

**CCTP – Annexe 01**  
*Descriptif sommaire des travaux*

### III.9. Annexe cuisine

#### III.9.1. Informations générales – Etat existant

Nom	Annexe cuisine	
Niveau	RDC	
Surface approx.	2.4 m²	
Sol	Carrelage	
Plafond	-	
Murs	Plâtre, faïence	
Menuiseries	1 fenêtre PVC	
Equipements	Lave-linge, meuble évier	

#### III.9.2. Travaux prévus

Lot 01	<ul style="list-style-type: none"> <li>- Dépose de l'évier, de la robinetterie et du meuble de rangement existants</li> <li>- Dépose de la faïence</li> <li>- Dépose du carrelage</li> <li>- Réparations fissures (si existantes)</li> <li>- Mise en œuvre d'une chape maigre (ravoilage)</li> <li>- Fourniture et pose d'un plan de travail à droite du nouveau meuble évier</li> </ul>
Lot 02	- Sans objet
Lot 03	- Sans objet
Lot 04	- Sans objet
Lot 05	- Remise en peinture de l'ensemble des murs de la pièce
Lot 06	<ul style="list-style-type: none"> <li>- Mise en place d'une faïence au droit du nouveau meuble évier</li> <li>- Fourniture et pose d'un carrelage 30 x 30 + plinthes</li> </ul>
Lot 07	- Sans objet
Lot 08	- Fourniture et pose d'un nouveau meuble évier + robinetterie
Lot 09	<ul style="list-style-type: none"> <li>- Inspection des menuiseries extérieures</li> <li>- Travaux de réparation des joints / quincaillerie ... si nécessaire</li> </ul>

#### III.9.3. Etat souhaité

Sol : nouveau sol carrelé

Plafond : existant

Murs : remise en peinture + nouvelle faïence



CubiK AMO - 26/05/21

Page 21 sur 48

**III.10. Arrière-cuisine****III.10.1. Informations générales – Etat existant**

Nom	Arrière-cuisine
Niveau	RDC
Surface approx.	13.4 m²
Sol	Carrelage
Plafond	FP 600 600 oss. métallique
Murs	Plâtre
Menuiseries	1 fenêtre PVC
Equipements	Placards, électroménager

**III.10.2. Travaux prévus**

Lot 01	<ul style="list-style-type: none"> <li>- Mise en place des protections et aménagements nécessaire pour faire de l'arrière-cuisine le vestiaire servant au personnel du chantier</li> <li>- Dépose et évacuation du carrelage existant</li> <li>- Réparations fissures (si existantes)</li> <li>- Mise en œuvre d'une chape maigre (ravoilage)</li> </ul>
Lot 02	- Sans objet
Lot 03	- Sans objet
Lot 04	- Sans objet
Lot 05	- Sans objet
Lot 06	- Fourniture et pose d'un carrelage 30 x 30 + plinthes
Lot 07	- Sans objet
Lot 08	- Sans objet
Lot 09	<ul style="list-style-type: none"> <li>- Inspection des menuiseries extérieures</li> <li>- Travaux de réparation des joints / quincaillerie ... si nécessaire</li> </ul>

**III.10.3. Etat souhaité**

Seul changement : nouveau sol carrelé



**III.11. Salon particulier****III.11.1. Informations générales – Etat existant**

Nom	Salon particulier	
Niveau	RDC	
Surface approx.	20.0 m²	
Sol	Parquet classique	
Plafond	Plâtre	
Murs	Plâtre + boiseries	
Menuiseries	2 portes bois 2 fenêtres PVC	
Equipements	1 radiateur fonte 1 cheminée marbre	

**III.11.2. Travaux prévus**

Lot 01	<ul style="list-style-type: none"> <li>- Déplacement et stockage radiateur</li> <li>- Dépose intégrale du parquet</li> <li>- Dépose des boiseries et plinthes situées sous les 2 fenêtres à traiter</li> <li>- Décaissement du remplissage jusqu'à l'extrados de la voute</li> <li>- Mise en place de carreaux de ciments aux embrasures des fenêtres</li> </ul>
Lot 02	<ul style="list-style-type: none"> <li>- Une fois le plancher découvert, constatation de son état et, si nécessaire, remplacement de certaines parties</li> <li>- Rencaissement du plancher en vermiculite</li> </ul>
Lot 03	- Sans objet
Lot 04	<ul style="list-style-type: none"> <li>- Brulage et pulvérisation du sol jusqu'à l'extrados de la voute</li> <li>- Traitement fongicide des maçonneries au niveau des allèges</li> <li>- Une fois le plancher découvert, constatation de son état et, si nécessaire, traitement de certaines parties</li> </ul>
Lot 05	<ul style="list-style-type: none"> <li>- Remise en peinture des allèges</li> <li>- Remise en peinture du radiateur fonte + canalisations apparentes</li> </ul>
Lot 06	- Sans objet
Lot 07	- Nouveau parquet chêne en point de Hongrie + plinthes (identiques aux existantes)
Lot 08	- Remise en place des radiateurs
Lot 09	<ul style="list-style-type: none"> <li>- Inspection des menuiseries extérieures</li> <li>- Travaux de réparation des joints / quincaillerie ... si nécessaire</li> </ul>

**III.11.3. Etat souhaité**

Sol : nouveau parquet en point de Hongrie, similaire salon + salle à manger, carreaux de ciment aux embrasures de fenêtre

Plafond : plafond existant – pas de modification

Murs : remise en peinture de l'allège traitée



**IV. 1<sup>er</sup> étage****IV.1. Palier****IV.1.1. Informations générales – Etat existant**

Nom	Palier
Niveau	1 <sup>er</sup> étage
Surface approx.	18.1 m <sup>2</sup>
Sol	Parquet peint
Plafond	Plâtre
Murs	Plâtre + boiseries
Menuiseries	7 portes bois 3 fenêtres PVC (cage d'escalier)
Equipements	1 radiateur fonte Placards bois Escalier et garde-corps

**IV.1.2. Travaux prévus**

Lot 01	<ul style="list-style-type: none"> <li>- Déplacement et stockage du radiateur</li> <li>- Dépose intégrale du parquet (découpe en contournant les placards)</li> <li>- Décaissement du remplissage jusqu'au plafond du RDC</li> <li>- Dépose de la moquette de l'escalier</li> <li>- Piquetage de certains murs (selon plan) sur 1.50 m en partant du plancher haut</li> <li>- Après intervention du lot 04, application d'un enduit chaux pour raplanir les murs piquetés</li> </ul>
Lot 02	<ul style="list-style-type: none"> <li>- Une fois le plancher découvert, constatation de son état et, si nécessaire, remplacement de certaines parties</li> <li>- Mise en place de lambourdes et plaques de bois OSB pour sol souple</li> </ul>
Lot 03	<ul style="list-style-type: none"> <li>- Sans objet</li> </ul>
Lot 04	<ul style="list-style-type: none"> <li>- Une fois le plancher découvert, constatation de son état et traitement par injection et pulvérisation abondante</li> <li>- Brulage, brossage et pulvérisation de fongicide sur les murs piquetés</li> <li>- Application d'un convertisseur de sels sur ces murs</li> <li>- Injections sur ces murs</li> <li>- Traitement fongicide des bois des linteaux des 3 fenêtres</li> </ul>
Lot 05	<ul style="list-style-type: none"> <li>- Remise en peinture des linteaux et du mur de la cage d'escalier</li> <li>- Remise en peinture du radiateur fonte + canalisations apparentes</li> </ul>
Lot 06	<ul style="list-style-type: none"> <li>- Mise en place d'un sol souple type « vinyle tissé »</li> <li>- Remplacement des plinthes bois à l'identique</li> </ul>
Lot 07	<ul style="list-style-type: none"> <li>- Sans objet</li> </ul>
Lot 08	<ul style="list-style-type: none"> <li>- Remise en place du radiateur</li> </ul>
Lot 09	<ul style="list-style-type: none"> <li>- Inspection des menuiseries extérieures</li> <li>- Travaux de réparation des joints / quincaillerie ... si nécessaire</li> </ul>



Réfection de la résidence d'habitation de la sous-préfecture des Andelys  
27700 Les Andelys

**CCTP – Annexe 01**  
*Descriptif sommaire des travaux*

#### **IV.1.3. Etat souhaité**

Sol : nouveau sol « vinyle tissé »

Plafond : plafond existant – pas de modification

Murs : remise en peinture mur escalier



CubiK AMO - 26/05/21

Page 25 sur 48

Réfection de la résidence d'habitation de la sous-préfecture des Andelys  
27700 Les Andelys

**CCTP – Annexe 01**  
*Descriptif sommaire des travaux*

## IV.2. Sas

### IV.2.1. Informations générales – Etat existant

Nom	Sas	Pas de photo exploitable
Niveau	1 <sup>er</sup> étage	
Surface approx.	1.8 m <sup>2</sup>	
Sol	Parquet récent	
Plafond	Plâtre	
Murs	Plâtre	
Menuiseries	3 portes bois	
Equipements		

### IV.2.2. Travaux prévus

Lot 01	- Dépose intégrale du parquet (découpe en contournant les placards) - Décaissement du remplissage jusqu'au plafond du RDC
Lot 02	- Une fois le plancher découvert, constatation de son état et, si nécessaire, remplacement de certaines parties - Mise en place de lambourdes et plaques de bois OSB pour sol souple
Lot 03	- Sans objet
Lot 04	- Une fois le plancher découvert, constatation de son état et traitement par injection et pulvérisation abondante
Lot 05	- Sans objet
Lot 06	- Mise en place d'un sol souple type « vinyle tissé » - Remplacement des plinthes bois à l'identique
Lot 07	- Sans objet
Lot 08	- Sans objet
Lot 09	- Sans objet

### IV.2.3. Etat souhaité

Sol : nouveau sol souple « vinyle tissé »

Plafond : inchangé

Murs : inchangés



CubiK AMO - 26/05/21

Page 26 sur 48

Réfection de la résidence d'habitation de la sous-préfecture des Andelys  
27700 Les Andelys

**CCTP – Annexe 01**  
*Descriptif sommaire des travaux*

#### IV.3. WC

##### IV.3.1. Informations générales – Etat existant

Nom	WC	
Niveau	1 <sup>er</sup> étage	
Surface approx.	1.8 m²	
Sol	Parquet + sol souple	
Plafond	Plâtre	
Murs	Plâtre	
Menuiseries	1 porte bois 1 fenêtre PVC	
Equipements	1 WC	

##### IV.3.2. Travaux prévus

Lot 01	<ul style="list-style-type: none"> <li>- Dépose du WC</li> <li>- Dépose intégrale du revêtement de sol</li> <li>- Décaissement du remplissage jusqu'au plafond du RDC</li> <li>- Piquetage de certains murs (selon plan) sur 1.50 m en partant du plancher haut</li> <li>- Après intervention du lot 04, application d'un enduit chaux pour raplanir les murs piquetés</li> </ul>
Lot 02	<ul style="list-style-type: none"> <li>- Une fois le plancher découvert, constatation de son état et, si nécessaire, remplacement de certaines parties</li> <li>- Mise en place de lambourdes et plaques de bois OSB pour sol carrelé</li> </ul>
Lot 03	- Sans objet
Lot 04	<ul style="list-style-type: none"> <li>- Une fois le plancher découvert, constatation de son état et traitement par injection et pulvérisation abondante</li> <li>- Brulage, brossage et pulvérisation de fongicide sur les murs piquetés</li> <li>- Application d'un convertisseur de sels sur ces murs</li> <li>- Injections sur ces murs</li> <li>- Traitement fongicide des bois du linteau de la fenêtre</li> </ul>
Lot 05	- Remise en peinture du linteau et de l'intégralité des murs
Lot 06	- Mise en place d'un sol carrelé + plinthes
Lot 07	- Sans objet
Lot 08	- Fourniture et pose d'un nouveau WC
Lot 09	<ul style="list-style-type: none"> <li>- Inspection des menuiseries extérieures</li> <li>- Travaux de réparation des joints / quincaillerie ... si nécessaire</li> </ul>

##### IV.3.3. Etat souhaité



CubiK AMO - 26/05/21

Page 27 sur 48

Réfection de la résidence d'habitation de la sous-préfecture des Andelys  
27700 Les Andelys

**CCTP – Annexe 01**  
*Descriptif sommaire des travaux*

Sol : nouveau sol carrelé

Plafond : plafond existant – pas de modification

Murs : remise en peinture intégralité des murs



CubiK AMO - 26/05/21

Page 28 sur 48

**IV.4. Chambre 1****IV.4.1. Informations générales – Etat existant**

Nom	Chambre 1
Niveau	1 <sup>er</sup> étage
Surface approx.	20.0 m <sup>2</sup>
Sol	Parquet (récent)
Plafond	Plâtre
Murs	Plâtre + papier-peint
Menuiseries	2 portes bois 1 fenêtre PVC
Equipements	1 radiateur fonte 1 cheminée

**IV.4.2. Travaux prévus**

Lot 01	- Déplacement et stockage du radiateur - Dépose intégrale du parquet - Décaissement du remplissage jusqu'au plafond du RDC
Lot 02	- Une fois le plancher découvert, constatation de son état et, si nécessaire, remplacement de certaines parties - Mise en place de lambourdes et plaques de bois OSB pour sol souple
Lot 03	- Sans objet
Lot 04	- Une fois le plancher découvert, constatation de son état et traitement par injection et pulvérisation abondante
Lot 05	- Remise en peinture radiateur + canalisation apparentes
Lot 06	- Mise en place d'un sol PVC imitation parquet + plinthes similaires existantes
Lot 07	- Sans objet
Lot 08	- Remise en place et raccordement du radiateur
Lot 09	- Inspection des menuiseries extérieures - Travaux de réparation des joints / quincaillerie ... si nécessaire

**IV.4.3. Etat souhaité**

Sol : nouveau sol souple type moquette

Plafond : plafond existant – pas de modification

Murs : murs existants – pas de modifications



**IV.5. Salle de bain 1****IV.5.1. Informations générales – Etat existant**

Nom	Salle de bain 1	
Niveau	1 <sup>er</sup> étage	
Surface approx.	5.4 m²	
Sol	Parquet + sol souple	
Plafond	Plâtre	
Murs	Plâtre + faïence	
Menuiseries	2 portes bois 1 fenêtre PVC	
Equipements	1 radiateur fonte 1 douche + 1 meuble lavabo	

**IV.5.2. Travaux prévus**

Lot 01	- Dépose de la douche (bac, parois, robinetterie) - Dépose et stockage du radiateur - Dépose intégrale du sol souple et du parquet - Décaissement du remplissage jusqu'au plafond du RDC
Lot 02	- Une fois le plancher découvert, constatation de son état et remplacement de certaines pièces de bois - Mise en place de lambourdes et plaques de bois OSB pour sol carrelé
Lot 03	- Sans objet
Lot 04	- Traitement des bois des solives du plancher bas, si leur état le permet, par injection et pulvérisation abondante
Lot 05	- Remise en peinture de l'ensemble de la pièce, à l'exception des parties faïencées
Lot 06	- Mise en place sol carrelé - Fourniture et pose faïence sur 1.90m de hauteur, suivant plan
Lot 07	- Sans objet
Lot 08	- Remise en place et raccordement du radiateur - Fourniture et pose d'une nouvelle douche (bac + parois + colonne)
Lot 09	- Inspection des menuiseries extérieures - Travaux de réparation des joints / quincaillerie ... si nécessaire

**IV.5.3. Etat souhaité**

Sol : nouveau sol carrelé

Plafond : plafond existant – pas de modification

Murs : remise en peinture de l'intégralité de la pièce + pose faïence



Réfection de la résidence d'habitation de la sous-préfecture des Andelys  
27700 Les Andelys

**CCTP – Annexe 01**  
*Descriptif sommaire des travaux*

#### IV.6. Dépôt

##### IV.6.1. Informations générales – Etat existant

Nom	Dépôt	Pas de photo exploitable
Niveau	1 <sup>er</sup> étage	
Surface approx.	2.5 m²	
Sol	Parquet + sol souple	
Plafond	-	
Murs	Plâtre	
Menuiseries	1 porte bois type 'placard'	
Equipements	-	

##### IV.6.2. Travaux prévus

Lot 01	- Dépose intégrale du sol souple et du parquet - Décaissement du remplissage jusqu'au plafond du RDC
Lot 02	- Une fois le plancher découvert, constatation de son état et remplacement de certaines pièces de bois - Mise en place de lambourdes et plaques de bois OSB pour sol carrelé
Lot 03	- Sans objet
Lot 04	- Traitement des bois des solives du plancher bas, si leur état le permet, par injection et pulvérisation abondante
Lot 05	- Remise en peinture de l'ensemble de la pièce
Lot 06	- Mise en place d'un sol carrelé + plinthes
Lot 07	- Sans objet
Lot 08	- Sans objet
Lot 09	- Sans objet

##### IV.6.3. Etat souhaité

Sol : nouveau sol carrelé

Plafond : plafond existant – pas de modification

Murs : remise en peinture de l'intégralité de la pièce



CubiK AMO - 26/05/21

Page 31 sur 48

Réfection de la résidence d'habitation de la sous-préfecture des Andelys  
27700 Les Andelys

**CCTP – Annexe 01**  
*Descriptif sommaire des travaux*

#### IV.7. Chambre 2

##### IV.7.1. Informations générales – Etat existant

Nom	Chambre 2
Niveau	1 <sup>er</sup> étage
Surface approx.	15.9 m <sup>2</sup>
Sol	Parquet + moquette
Plafond	Inexistant
Murs	Papier peint + Boiseries
Menuiseries	1 porte bois 1 fenêtre PVC
Equipements	1 radiateur fonte



##### IV.7.2. Travaux prévus

Lot 01	<ul style="list-style-type: none"> <li>- Déplacement et stockage du radiateur</li> <li>- Dépose intégrale du revêtement de sol et du plancher (parquet + lambourdes)</li> <li>- Décaissement du remplissage jusqu'au plafond du RDC</li> <li>- Dépose intégrale du plafond plâtre (en partie retiré)</li> <li>- Dépose des revêtements muraux / boiseries</li> <li>- Piquetage de certains murs (selon plan) sur 1.50 m en partant du plancher haut</li> <li>- Après intervention du lot 04, application d'un enduit chaux pour raplanir les murs piquetés</li> <li>- Création d'un plafond plâtre similaire à l'existant</li> </ul>
Lot 02	<ul style="list-style-type: none"> <li>- Une fois le plancher découvert, constatation de son état et, si nécessaire, remplacement de certaines parties</li> <li>- Mise en place de lambourdes et plaques de bois OSB pour sol souple</li> </ul>
Lot 03	<ul style="list-style-type: none"> <li>- Sans objet</li> </ul>
Lot 04	<ul style="list-style-type: none"> <li>- Une fois le plancher découvert, constatation de son état et traitement par injection et pulvérisation abondante</li> <li>- Brulage, brossage et pulvérisation de fongicide sur les murs piquetés</li> <li>- Application d'un convertisseur de sels sur ces murs</li> <li>- Injections sur ces murs</li> <li>- Traitement fongicide des bois du linteau de la fenêtre</li> </ul>
Lot 05	<ul style="list-style-type: none"> <li>- Remise en peinture de l'ensemble des murs</li> <li>- Remise en peinture des boiseries, menuiseries et plafond de la pièce</li> <li>- Remise en peinture du radiateur fonte + canalisations apparentes</li> </ul>
Lot 06	<ul style="list-style-type: none"> <li>- Mise en place d'un sol PVC imitation parquet + plinthes similaires existantes</li> </ul>
Lot 07	<ul style="list-style-type: none"> <li>- Sans objet</li> </ul>
Lot 08	<ul style="list-style-type: none"> <li>- Remise en place du radiateur</li> </ul>
Lot 09	<ul style="list-style-type: none"> <li>- Inspection des menuiseries extérieures</li> <li>- Travaux de réparation des joints / quincaillerie ... si nécessaire</li> </ul>



CubiK AMO - 26/05/21

Page 32 sur 48

Réfection de la résidence d'habitation de la sous-préfecture des Andelys  
27700 Les Andelys

**CCTP – Annexe 01**  
*Descriptif sommaire des travaux*

#### **IV.7.3. Etat souhaité**

Sol : nouveau sol PVC imitation parquet

Plafond : nouveau plafond plâtre

Murs : Remise en peinture de l'intégralité des murs



CubiK AMO - 26/05/21

Page 33 sur 48

## IV.8. Chambre 3

## IV.8.1. Informations générales – Etat existant

Nom	Chambre 3	
Niveau	1 <sup>er</sup> étage	
Surface approx.	19.2 m²	
Sol	Parquet + moquette	
Plafond	Plâtre	
Murs	Boiseries	
Menuiseries	1 porte bois 2 fenêtres PVC	
Equipements	1 radiateur fonte 1 cheminée marbre Placards bois	

## IV.8.2. Travaux prévus

Lot 01	<ul style="list-style-type: none"> <li>- Déplacement et stockage du radiateur</li> <li>- Dépose intégrale du revêtement de sol et du plancher (parquet + lambourdes)</li> <li>- Décaissement du remplissage jusqu'au plafond du RDC</li> <li>- Dépose des revêtements muraux / boiseries</li> <li>- Piquetage de certains murs (selon plan) sur 1.50 m en partant du plancher haut</li> <li>- Après intervention du lot 04, application d'un enduit chaux pour raplanir les murs piquetés</li> </ul>
Lot 02	<ul style="list-style-type: none"> <li>- Une fois le plancher découvert, constatation de son état et, si nécessaire, remplacement de certaines parties</li> <li>- Mise en place de lambourdes et plaques de bois OSB pour sol souple</li> </ul>
Lot 03	- Sans objet
Lot 04	<ul style="list-style-type: none"> <li>- Une fois le plancher découvert, constatation de son état et traitement par injection et pulvérisation abondante</li> <li>- Brulage, brossage et pulvérisation de fongicide sur les murs piquetés</li> <li>- Application d'un convertisseur de sels sur ces murs</li> <li>- Injections sur ces murs</li> <li>- Traitement fongicide des bois du linteau de la fenêtre à traiter</li> </ul>
Lot 05	<ul style="list-style-type: none"> <li>- Remise en peinture de l'ensemble des murs de la pièce</li> <li>- Remise en peinture des boiseries, menuiseries</li> <li>- Remise en peinture du radiateur fonte + canalisations apparentes</li> </ul>
Lot 06	- Mise en place d'un sol PVC imitation parquet + plinthes similaires existantes
Lot 07	- Sans objet
Lot 08	- Remise en place du radiateur
Lot 09	<ul style="list-style-type: none"> <li>- Inspection des menuiseries extérieures</li> <li>- Travaux de réparation des joints / quincaillerie ... si nécessaire</li> </ul>



Réfection de la résidence d'habitation de la sous-préfecture des Andelys  
27700 Les Andelys

**CCTP – Annexe 01**  
*Descriptif sommaire des travaux*

#### **IV.8.3. Etat souhaité**

Sol : nouveau sol PVC imitation parquet

Plafond : plafond existant – pas de modification

Murs : Remise en peinture de l'intégralité des murs



CubiK AMO - 26/05/21

Page 35 sur 48

**Annexe CCTP - Descriptif sommaire des travaux par pièce.pdf 36/48**

**IV.9. Salle de bain 2****IV.9.1. Informations générales – Etat existant**

Nom	Salle de bain 2	
Niveau	1 <sup>er</sup> étage	
Surface approx.	6.8 m²	
Sol	Parquet + sol souple	
Plafond	Plâtre	
Murs	Plâtre + faïence	
Menuiseries	1 porte bois 1 fenêtre PVC	
Equipements	1 radiateur fonte 1 meuble lavabo double vasque 1 baignoire	

**IV.9.2. Travaux prévus**

Lot 01	<ul style="list-style-type: none"> <li>- Dépose et stockage radiateur</li> <li>- Dépose de la baignoire et habillage faïence</li> <li>- Dépose de l'intégralité de la faïence</li> <li>- Dépose intégrale du revêtement de sol (mise à nu du plancher)</li> <li>- Mise en œuvre habillage nouvelle baignoire en carreaux de plâtre</li> </ul>
Lot 02	- Une fois le plancher découvert, constatation de son état et, si nécessaire, traitement / remplacement de certaines parties
Lot 03	- Sans objet
Lot 04	- Une fois le plancher découvert, constatation de son état et traitement par injection et pulvérisation abondante
Lot 05	<ul style="list-style-type: none"> <li>- Remise en peinture radiateur fonte + canalisations apparentes</li> <li>- Remise en peinture des surfaces murales non faïencées</li> </ul>
Lot 06	<ul style="list-style-type: none"> <li>- Mise en place d'un nouveau sol carrelé + plinthes</li> <li>- Mise en place d'une nouvelle faïence</li> </ul>
Lot 07	- Sans objet
Lot 08	<ul style="list-style-type: none"> <li>- Remise en place et raccordement radiateur</li> <li>- Fourniture et pose d'une nouvelle baignoire</li> </ul>
Lot 09	<ul style="list-style-type: none"> <li>- Inspection des menuiseries extérieures</li> <li>- Travaux de réparation des joints / quincaillerie ... si nécessaire</li> </ul>

**IV.9.3. Etat souhaité**

Sol : nouveau sol carrelé

Plafond : plafond existant – pas de modification

Murs : Nouvelle faïence + remise en peinture



Réfection de la résidence d'habitation de la sous-préfecture des Andelys  
27700 Les Andelys

**CCTP – Annexe 01**  
*Descriptif sommaire des travaux*

#### IV.10. Buanderie

##### IV.10.1. Informations générales – Etat existant

Nom	Buanderie	
Niveau	1 <sup>er</sup> étage	
Surface approx.	20.4 m²	
Sol	Parquet classique	
Plafond	Plâtre	
Murs	Plâtre	
Menuiseries	1 porte bois 2 fenêtres PVC	
Equipements	1 radiateur fonte 1 cheminée Placards bois	

##### IV.10.2. Travaux prévus

Lot 01	- Déplacement et stockage du radiateur - Dépose intégrale du plancher (parquet + lambourdes), en contournant les placards bois - Décaissement du remplissage jusqu'au plafond du RDC
Lot 02	- Une fois le plancher découvert, constatation de son état et, si nécessaire, remplacement de certaines parties - Mise en place de lambourdes et plaques de bois OSB pour sol souple
Lot 03	- Sans objet
Lot 04	- Une fois le plancher découvert, constatation de son état et traitement par injection et pulvérisation abondante
Lot 05	- Remise en peinture du radiateur fonte + canalisations apparentes
Lot 06	- Mise en place d'un sol PVC imitation parquet + plinthes similaires existantes
Lot 07	- Sans objet
Lot 08	- Remise en place du radiateur
Lot 09	- Inspection des menuiseries extérieures - Travaux de réparation des joints / quincaillerie ... si nécessaire

##### IV.10.3. Etat souhaité

Sol : nouveau sol PVC imitation parquet

Plafond : plafond existant – pas de modification

Murs : murs existants – pas de modification



CubiK AMO - 26/05/21

Page 37 sur 48

**IV.11. Couloir****IV.11.1. Informations générales – Etat existant**

Nom	Couloir	
Niveau	1 <sup>er</sup> étage	
Surface approx.	8.6 m²	
Sol	Parquet classique	
Plafond	Plâtre	
Murs	Plâtre	
Menuiseries	3 portes bois	
Equipements	-	

**IV.11.2. Travaux prévus**

Lot 01	- Dépose intégrale du parquet existant - Décaissement du remplissage jusqu'au plafond du RDC
Lot 02	- Une fois le plancher découvert, constatation de son état et, si nécessaire, remplacement de certaines parties - Mise en place de lambourdes et plaques de bois OSB pour sol souple
Lot 03	- Sans objet
Lot 04	- Une fois le plancher découvert, constatation de son état et traitement par injection et pulvérisation abondante
Lot 05	- Sans objet
Lot 06	- Mise en place d'un sol souple type « vinyle tissé » + plinthes similaires existantes
Lot 07	- Sans objet
Lot 08	- Sans objet
Lot 09	- Sans objet

**IV.11.3. Etat souhaité**

Sol : nouveau sol souple type « vinyle tissé »

Plafond : plafond existant – pas de modification

Murs : murs existants – pas de modification



**IV.12. Chambre 4****IV.12.1. Informations générales – Etat existant**

Nom	Chambre 4	
Niveau	1 <sup>er</sup> étage	
Surface approx.	22.0 m²	
Sol	Parquet + moquette	
Plafond	Plâtre	
Murs	Papier-peint	
Menuiseries	2 portes bois 1 fenêtre PVC	
Equipements	1 radiateur fonte 1 cheminée marbre	

**IV.12.2. Travaux prévus**

Lot 01	- Déplacement et stockage du radiateur - Dépose intégrale du revêtement de sol + plancher (parquet + lambourdes) - Décaissement du remplissage jusqu'au plafond du RDC
Lot 02	- Une fois le plancher découvert, constatation de son état et, si nécessaire, remplacement de certaines parties - Mise en place de lambourdes et plaques de bois OSB pour sol souple
Lot 03	- Sans objet
Lot 04	- Une fois le plancher découvert, constatation de son état et traitement par injection et pulvérisation abondante
Lot 05	- Remise en peinture du radiateur fonte + canalisations apparentes
Lot 06	- Mise en place d'un sol PVC imitation parquet + plinthes similaires existantes
Lot 07	- Sans objet
Lot 08	- Remise en place du radiateur
Lot 09	- Inspection des menuiseries extérieures - Travaux de réparation des joints / quincaillerie ... si nécessaire

**IV.12.3. Etat souhaité**

Sol : nouveau sol PVC imitation parquet

Plafond : plafond existant – pas de modification

Murs : murs existants – pas de modification



Réfection de la résidence d'habitation de la sous-préfecture des Andelys  
27700 Les Andelys

**CCTP – Annexe 01**  
**Descriptif sommaire des travaux**

#### IV.13. Salle de bain 3

##### IV.13.1. Informations générales – Etat existant

Nom	Salle de bain 3	
Niveau	1 <sup>er</sup> étage	
Surface approx.	5.3 m²	
Sol	Parquet + sol souple	
Plafond	Plâtre	
Murs	Plâtre + faïence	
Menuiseries	1 porte bois 1 fenêtre PVC	
Equipements	1 radiateur fonte 1 baignoire 1 WC 1 lavabo	

##### IV.13.2. Travaux prévus

Lot 01	<ul style="list-style-type: none"> <li>- Dépose et stockage radiateur</li> <li>- Dépose de l'ensemble des équipements sanitaires</li> <li>- Dépose de l'intégralité de la faïence</li> <li>- Dépose intégrale du revêtement de sol (mise à nu du plancher)</li> <li>- Mise en œuvre habillage nouvelle baignoire en carreaux de plâtre</li> </ul>
Lot 02	- Une fois le plancher découvert, constatation de son état et, si nécessaire, traitement / remplacement de certaines parties
Lot 03	- Sans objet
Lot 04	- Une fois le plancher découvert, constatation de son état et traitement par injection et pulvérisation abondante
Lot 05	<ul style="list-style-type: none"> <li>- Remise en peinture radiateur fonte + canalisations apparentes</li> <li>- Remise en peinture des surfaces murales non faïencées</li> </ul>
Lot 06	<ul style="list-style-type: none"> <li>- Mise en place d'un nouveau sol carrelé + plinthes</li> <li>- Mise en place d'une nouvelle faïence</li> </ul>
Lot 07	- Sans objet
Lot 08	<ul style="list-style-type: none"> <li>- Remise en place et raccordement radiateur</li> <li>- Fourniture et pose d'une nouvelle baignoire, d'un nouveau WC et d'un nouveau meuble lavabo</li> </ul>
Lot 09	<ul style="list-style-type: none"> <li>- Inspection des menuiseries extérieures</li> <li>- Travaux de réparation des joints / quincaillerie ... si nécessaire</li> </ul>

##### IV.13.3. Etat souhaité

Sol : nouveau sol carrelé



CubiK AMO - 26/05/21

Page 40 sur 48

Réfection de la résidence d'habitation de la sous-préfecture des Andelys  
27700 Les Andelys

**CCTP – Annexe 01**  
*Descriptif sommaire des travaux*

Plafond : plafond existant – pas de modification

Murs : Nouvelle faïence + remise en peinture



CubiK AMO - 26/05/21

Page 41 sur 48

**Annexe CCTP - Descriptif sommaire des travaux par pièce.pdf 42/48**

Réfection de la résidence d'habitation de la sous-préfecture des Andelys  
27700 Les Andelys

**CCTP – Annexe 01**  
*Descriptif sommaire des travaux*

#### IV.14. Chambre 5

##### IV.14.1. Informations générales – Etat existant

Nom	Chambre 5	
Niveau	1 <sup>er</sup> étage	
Surface approx.	20.2 m²	
Sol	Parquet chevrons	
Plafond	Plâtre	
Murs	Papier-peint	
Menuiseries	2 portes bois 1 fenêtre PVC	
Equipements	1 radiateur fonte 1 cheminée marbre	

##### IV.14.2. Travaux prévus

Lot 01	<ul style="list-style-type: none"> <li>- Déplacement et stockage du radiateur</li> <li>- Dépose intégrale du plancher (parquet + lambourdes)</li> <li>- Dépose intégrale des revêtements muraux</li> <li>- Décaissement du remplissage jusqu'au plafond du RDC</li> <li>- Piquetage de certains murs (selon plan) sur 1.50 m en partant du plancher haut</li> <li>- Après intervention du lot 04, application d'un enduit chaux pour raplanir les murs piquetés</li> </ul>
Lot 02	<ul style="list-style-type: none"> <li>- Une fois le plancher découvert, constatation de son état et, si nécessaire, remplacement de certaines parties</li> <li>- Mise en place de lambourdes et plaques de bois OSB pour sol souple</li> </ul>
Lot 03	- Sans objet
Lot 04	<ul style="list-style-type: none"> <li>- Une fois le plancher découvert, constatation de son état et traitement par injection et pulvérisation abondante</li> <li>- Brulage, brossage et pulvérisation de fongicide sur les murs piquetés</li> <li>- Application d'un convertisseur de sels sur ces murs</li> <li>- Injections sur ces murs</li> <li>- Traitement fongicide des bois du linteau de la fenêtre</li> </ul>
Lot 05	<ul style="list-style-type: none"> <li>- Remise en peinture de l'ensemble des murs de la pièce</li> <li>- Remise en peinture des boiseries, menuiseries si nécessaire</li> <li>- Remise en peinture du radiateur fonte + canalisations apparentes</li> </ul>
Lot 06	- Mise en place d'un sol PVC imitation parquet + plinthes similaires existantes
Lot 07	- Sans objet
Lot 08	- Remise en place du radiateur
Lot 09	<ul style="list-style-type: none"> <li>- Inspection des menuiseries extérieures</li> <li>- Travaux de réparation des joints / quincaillerie ... si nécessaire</li> </ul>

##### IV.14.3. Etat souhaité

Sol : nouveau sol PVC imitation parquet



CubiK AMO - 26/05/21

Page 42 sur 48

Réfection de la résidence d'habitation de la sous-préfecture des Andelys  
27700 Les Andelys

**CCTP – Annexe 01**  
*Descriptif sommaire des travaux*

Plafond : plafond existant – pas de modification

Murs : Remise en peinture de l'intégralité des murs de la pièce



CubiK AMO - 26/05/21

Page 43 sur 48

**Annexe CCTP - Descriptif sommaire des travaux par pièce.pdf 44/48**

**IV.15. Salle de bain 4****IV.15.1. Informations générales – Etat existant**

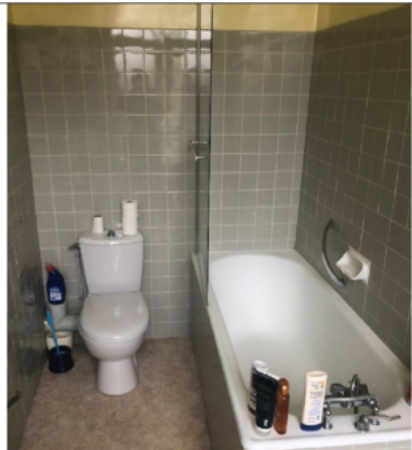
Nom	Salle de bain 4	
Niveau	1 <sup>er</sup> étage	
Surface approx.	5.5 m <sup>2</sup>	
Sol	Parquet + sol souple	
Plafond	Plâtre	
Murs	Plâtre + faïence	
Menuiseries	1 porte bois 1 fenêtre PVC	
Equipements	1 radiateur fonte 1 baignoire 1 WC 1 lavabo	

**IV.15.2. Travaux prévus**

Lot 01	<ul style="list-style-type: none"> <li>- Dépose et stockage radiateur</li> <li>- Dépose de l'ensemble des équipements sanitaires</li> <li>- Dépose de l'intégralité de la faïence</li> <li>- Dépose intégrale du revêtement de sol (mise à nu du plancher)</li> <li>- Mise en œuvre habillage nouvelle baignoire en carreaux de plâtre</li> </ul>
Lot 02	- Une fois le plancher découvert, constatation de son état et, si nécessaire, traitement / remplacement de certaines parties
Lot 03	- Sans objet
Lot 04	- Une fois le plancher découvert, constatation de son état et traitement par injection et pulvérisation abondante
Lot 05	<ul style="list-style-type: none"> <li>- Remise en peinture radiateur fonte + canalisations apparentes</li> <li>- Remise en peinture des surfaces murales non faïencées</li> </ul>
Lot 06	<ul style="list-style-type: none"> <li>- Mise en place d'un nouveau sol carrelé + plinthes</li> <li>- Mise en place d'une nouvelle faïence</li> </ul>
Lot 07	- Sans objet
Lot 08	<ul style="list-style-type: none"> <li>- Remise en place et raccordement radiateur</li> <li>- Fourniture et pose d'une nouvelle baignoire, d'un nouveau WC et d'un nouveau meuble lavabo</li> </ul>
Lot 09	<ul style="list-style-type: none"> <li>- Inspection des menuiseries extérieures</li> <li>- Travaux de réparation des joints / quincaillerie ... si nécessaire</li> </ul>

**IV.15.3. Etat souhaité**

Sol : nouveau sol carrelé

Plafond : plafond existant – pas de modification



CubiK AMO - 26/05/21

Page 44 sur 48

Réfection de la résidence d'habitation de la sous-préfecture des Andelys  
27700 Les Andelys

**CCTP – Annexe 01**  
*Descriptif sommaire des travaux*

Murs : nouvelle faïence + remise en peinture



CubiK AMO - 26/05/21

Page 45 sur 48

**Annexe CCTP - Descriptif sommaire des travaux par pièce.pdf 46/48**

**V. Combles****V.1. Ensemble des combles****V.1.1. Informations générales – Etat existant**

Nom	-
Niveau	Combles
Surface approx.	Env. 200 m²
Sol	Tomettes Dalles vinyles (Combles 3)
Plafond	-
Murs	Briques Cloisons plâtre
Menuiseries	6 lucarnes (fenêtres bois)
Equipements	1 lavabo + 2 radiateurs fonte (Combles 3) 1 extincteur (palier)

**V.1.2. Travaux prévus**

Lot 01	<ul style="list-style-type: none"> <li>- Dépose du lavabo et des 2 radiateurs (Combles 3)</li> <li>- Dépose du bacula plâtre (Combles 3)</li> <li>- Dépose de l'ensemble des cloisons plâtre, y compris palier</li> <li>- Dépose du sol en dalles vinyles (Combles 3)</li> <li>- Dépose de l'intégralité des tomettes (dépose soignée et stockage sur palettes)</li> <li>- Décaissement du remplissage jusqu'au plafond du R+1</li> <li>- Piquetage de certains murs</li> <li>- Après intervention du lot 04, réfection des murs piquetés par un enduit à la chaux</li> <li>- Création d'un nouveau cloisonnement du palier en plaques de plâtre cartonées + isolant, y compris 2 portes bois</li> <li>- Création d'un nouveau plafond à ce palier en plaques de plâtre</li> </ul>
Lot 02	<ul style="list-style-type: none"> <li>- Une fois le plancher découvert, constatation de son état et, si nécessaire, remplacement de certaines parties</li> <li>- Une fois la charpente totalement accessible, remplacement si nécessaire de certaines pièces de bois</li> <li>- Dépose et reconstitution en bois neuf des lucarnes</li> <li>- Selon nécessité, reprise de certains bois en support de la corniche</li> <li>- Réfection du sol de l'entièreté des combles : remplissage partiel en vermiculite, pose lambourdes + plaques bois OSB.</li> </ul>
Lot 03	- Sans objet
Lot 04	<ul style="list-style-type: none"> <li>- Une fois le plancher découvert, traitement par injection et pulvérisation abondante</li> <li>- Une fois la charpente totalement accessible, traitement des bois conservés par injection et pulvérisation abondante</li> <li>- Traitement des bois en support de la corniche</li> <li>- Brulage, brossage et pulvérisation de fongicide sur les murs piquetés</li> <li>- Injections sur ces murs</li> </ul>



Réfection de la résidence d'habitation de la sous-préfecture des Andelys  
27700 Les Andelys

**CCTP – Annexe 01**  
*Descriptif sommaire des travaux*

	- Traitement des maçonneries en contact avec des bois contaminés déposés
Lot 05	- Mise en peinture cloisons + plafond intérieurs palier (+ portes)
Lot 06	- Sans objet
Lot 07	- Sans objet
Lot 08	- Sans objet
Lot 09	- Remplacement des 6 fenêtres de lucarne par fenêtres PVC dimensions et aspects semblables

**V.1.3. Etat souhaité**

Sol : dalles OSB

Plafond : -

Murs : -



CubiK AMO - 26/05/21

Page 47 sur 48

Réfection de la résidence d'habitation de la sous-préfecture des Andelys  
27700 Les Andelys

**CCTP – Annexe 01**  
*Descriptif sommaire des travaux*

## **VI. Extérieurs**

### **VI.1. Couverture**

#### **VI.1.1. Travaux prévus**

Lot 01	- Réfection complète des souches de cheminée - Remplacement de la corniche périphérique extérieure
Lot 02	- Sans objet
Lot 03	- Réfection complète de la couverture ardoise - Réfection complète de la toiture zinc - Remplacement du chéneau périphérique - Inspection et réparations ponctuelles des descentes EP
Lot 04	- Sans objet
Lot 05	- Sans objet
Lot 06	- Sans objet
Lot 07	- Sans objet
Lot 08	- Sans objet
Lot 09	- Sans objet

### **VI.2. Façade / Maçonnerie**

#### **VI.2.1. Travaux prévus**

Lot 01	- Suppression du caniveau périphérique existant - Création d'un drainage périphérique, mise en place d'un film delta ms - Création d'une plateforme périphérique en lieu et place du caniveau existant - Réfection des emmarchements en comblanchien - Réparation fissures en façade
Lot 02	- Sans objet
Lot 03	- Sans objet
Lot 04	- Sans objet
Lot 05	- Ravalement de façade complet
Lot 06	- Sans objet
Lot 07	- Sans objet
Lot 08	- Sans objet
Lot 09	- Sans objet



CubiK AMO - 26/05/21

Page 48 sur 48

Planche de repérage usuel		1/4
RDC		
Référence	AMITRAV-D7160963-2101	Version 1
Origine	Dekra diagnostic / ALBAN BUYSENS	
Adresse	10 rue de la Sous-Préfecture 27700 LES ANDELYS	

Prélèvements
<b>P034 Hall d'entrée Sol</b> Carreaux de ciment, Colles et joints de carrelage
<b>P035 Hall d'entrée Murs donnant sur l'extérieur</b> Brique, Papier peint, Peinture, Plâtre
<b>P036 Hall d'entrée Cloisons</b> Bois, Papier peint, Peinture, Plâtre
<b>P037 Hall d'entrée Murs porteur</b> Brique, Papier peint, Peinture, Plâtre
<b>P038 Hall d'entrée Plafond</b> Peinture, Plâtre
<b>P039 Cuisine 1 Sol</b> Béton, Carrelage, Colles et joints de carrelage
<b>P040 Cuisine 1 Plinthes</b> Colles et joints de carrelage ou de faïence, Faïence
<b>P041 Cuisine 1 Murs donnant sur l'extérieur</b> Brique, Peinture, Plâtre
<b>P042 Cuisine 1 Mur intérieur</b> Brique, Peinture, Plâtre
<b>P043 Cuisine 1 Plafond</b> Peinture, Plâtre
<b>P044 Arrière Cuisine 1 Sol</b> Béton, Carrelage, Colles et joints de carrelage
<b>P045 Arrière Cuisine 1 Plinthes</b> Colles et joints de carrelage ou de faïence, Faïence
<b>P046 Arrière Cuisine 1 Faux plafond</b> Panneaux et plaques
<b>P047 Arrière Cuisine 1 Fenêtre intérieur</b> Joints de mastic de vitrage
<b>P048 Annexe Faïence mural</b> Colles et joints de carrelage ou de faïence, Faïence
<b>P049 Bureau 1 Sol</b> Colles non bitumineuses, Parquet bois, Sol PVC
<b>P050 Vestibule Faïence mural</b> Colles et joints de carrelage ou de faïence, Faïence
<b>P051 WC Sol</b> Béton, Carrelage, Colles et joints de carrelage, Colles non bitumineuses, Dalles de sol
<b>P057 Extérieur Façade</b> Brique, Crépis, Enduits lissés-talochés, Peinture
<b>P058 Extérieur Façade</b> Brique, Crépis, Enduits lissés-talochés, Peinture
<b>P059 SAS d'entrée Fenêtres</b> Joints de mastic de vitrage



Planche de repérage usuel		2/4
Étage 1		
Référence	AMITRAV-D7160963-2101	Version 1
Origine	Dekra diagnostic / ALBAN BUYSENS	
Adresse	10 rue de la Sous-Préfecture 27700 LES ANDELYS	

Prélèvements	
P015	<b>Chambre 4 Sol</b> Colles non bitumineuses, Moquette, Parquet bois
P016	<b>Chambre 4 Cloisons</b> Bois, Papier peint, Peinture, Plâtre
P017	<b>Chambre 4 Mur porteur</b> Brique, Papier peint, Peinture, Plâtre
P018	<b>Chambre 4 Murs donnant sur l'extérieur</b> Brique, Papier peint, Peinture, Plâtre
P019	<b>Chambre 4 Plafond</b> Peinture, Plâtre
P020	<b>Sdb 3 Sol</b> Colles et joints de carrelage, Colles non bitumineuses, Parquet bois, Ragréages, Sol PVC
P021	<b>Sdb 3 Murs donnant sur l'extérieur</b> Brique, Peinture, Plâtre
P022	<b>Sdb 3 Murs intérieur</b> Brique, Peinture, Plâtre
P023	<b>Sdb 3 Faïence murale</b> Colles et joints de carrelage ou de faïence, Faïence
P024	<b>Sdb 3 Plafond</b> Peinture, Plâtre
P025	<b>Couloir Plafond</b> Peinture, Plâtre
P026	<b>Sdb 4 Sol</b> Colles et joints de carrelage, Colles non bitumineuses, Parquet bois, Ragréages, Sol PVC
P027	<b>Sdb 4 Faïence murale</b> Colles et joints de carrelage ou de faïence
P028	<b>Chambre 3 Sol</b> Colles non bitumineuses, Moquette, Parquet bois
P029	<b>Sdb 2 Sol</b> Colles et joints de carrelage, Colles non bitumineuses, Parquet bois, Ragréages, Sol PVC
P030	<b>Sdb 2 Faïence murale</b> Colles et joints de carrelage ou de faïence, Faïence
P031	<b>Sdb 1 Sol</b> Colles non bitumineuses, Parquet bois, Sol PVC
P032	<b>Sdb 1 Faïence murale</b> Colles et joints de carrelage ou de faïence, Faïence
P033	<b>WC Sol</b> Colles non bitumineuses, Sol PVC



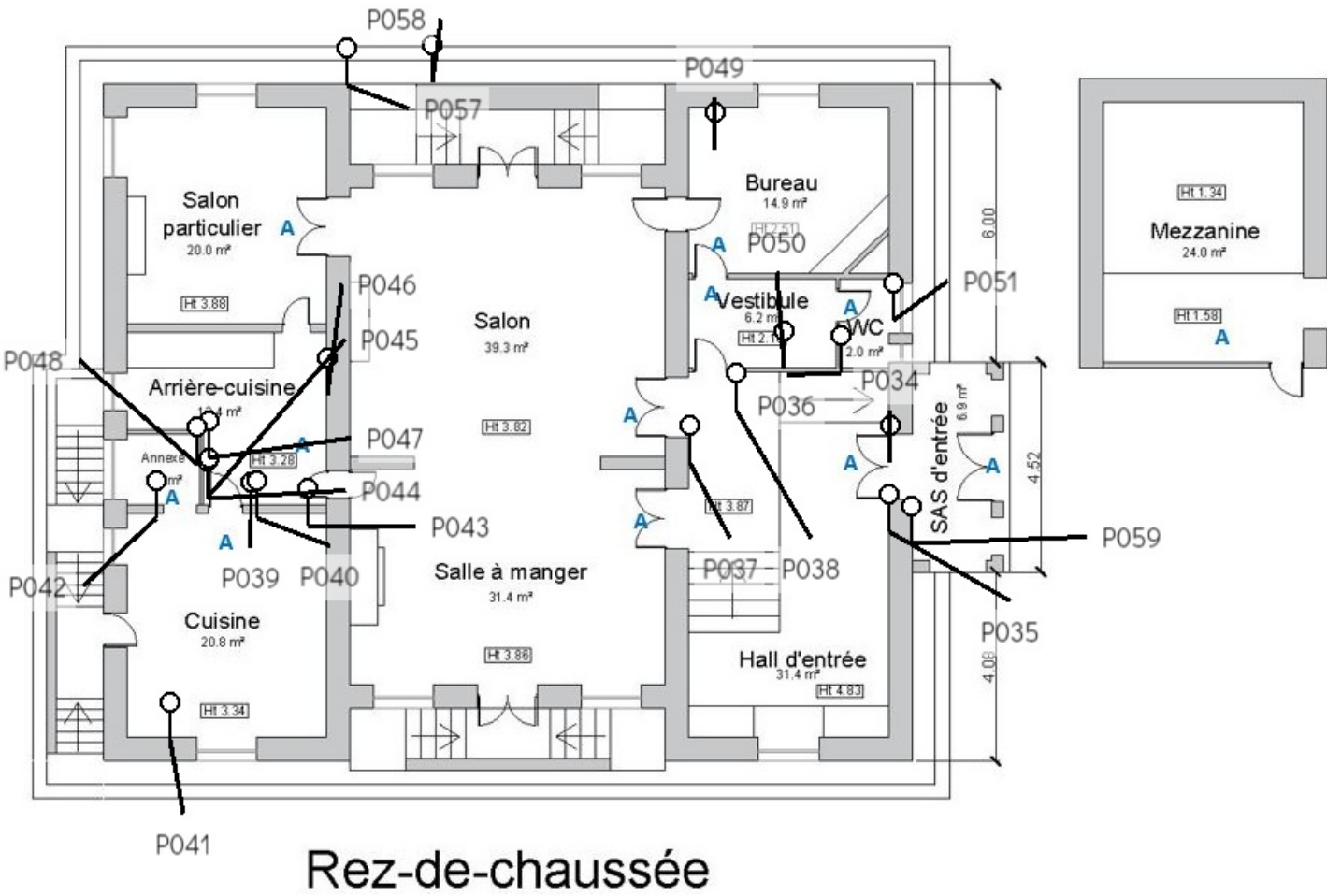

Planche de repérage usuel			4/4
COMBLES			
Référence	AMITRAV-D7160963-2101		Version 1
Origine	Dekra diagnostic / ALBAN BUYSSENS		
Adresse	10 rue de la Sous-Préfecture 27700 LES ANDELYS		

Prélèvements	
P001	Combles 3 Sol Colles non bitumineuses, Dalles de sol, Ragréages
P002	Combles 3 Sol Colles non bitumineuses, Tomette
P003	Combles 3 Murs donnant sur l'extérieur Brique, Peinture, Plâtre
P004	Combles 3 Murs intérieur Brique, Peinture, Plâtre
P005	Combles 3 Plafond Peinture, Plâtre
P006	Combles 2 Sol Colles non bitumineuses, Tomette
P007	Combles 2 Mur intérieur Brique, Peinture, Plâtre
P008	Combles 2 Murs brique Brique, Joints de brique
P009	Combles 2 Isolant murs Isolant murs
P010	Palier Mur intérieur Peinture, Plâtre
P011	Combles 1 Conduit ventilation Conduits en fibre-ciment
P012	Combles 1 Chapeaux de cheminée entreposé Conduits en fibre-ciment
P013	Combles 1 Fenêtre Joints de mastic de vitrage
P014	Combles 1 Fenêtre Joints de mastic de vitrage

Légende

 Conduits en fibre-ciment

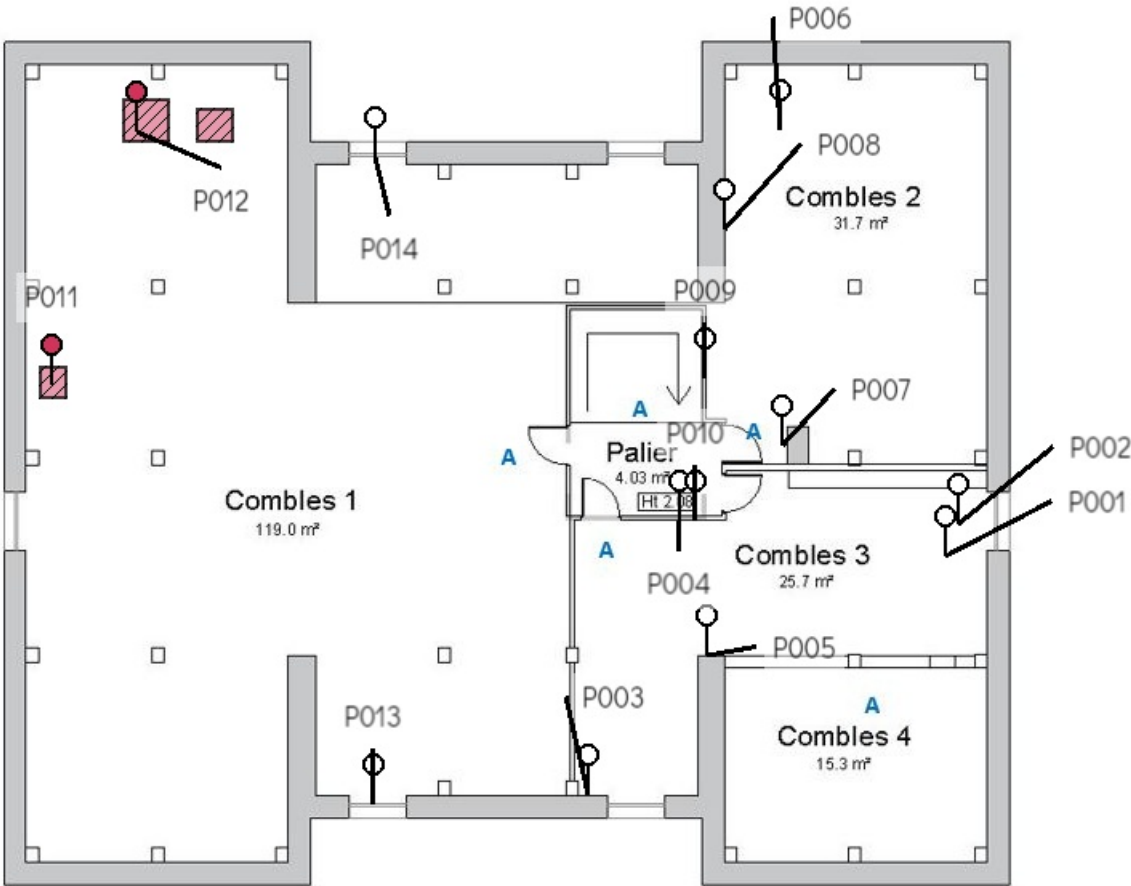

Combles